

## รายงานสถานะโครงการพัฒนาที่อยู่อาศัยชุมชนริมคลอง

ปีงบประมาณ พ.ศ. 2568 ณ วันที่ 25 กันยายน 2568

ตัวชี้วัดที่ 1. ระดับความสำเร็จในการบริหารโครงการตามระยะเวลาที่กำหนด (ตัวชี้วัดร่วม)

### 1. รายงานผลการดำเนินโครงการพัฒนาที่อยู่อาศัยชุมชนริมคลอง งบประมาณปี พ.ศ. 2568

#### (กลุ่มโครงการใหม่)

1.1 การพัฒนาที่อยู่อาศัยชุมชนริมคลอง งบประมาณปี พ.ศ. 2568 มีเป้าหมายดำเนินการตามที่ได้รับการจัดสรรงบประมาณรายปีในพื้นที่คลองเปรมประชากร จำนวน 70 ครัวเรือน วงเงินรวม 12,320,000 บาท (สิบสองล้านสามแสนสองหมื่นบาทถ้วน) โดยแบ่งเป็นงบบริหารจัดการโครงการ 1,047,200 บาท และงบสนับสนุนให้กับองค์กรชุมชน 11,272,800 บาท

การดำเนินการ ณ วันที่ 25 กันยายน 2568 มีการพิจารณาและเห็นชอบงบประมาณโครงการพัฒนาที่อยู่อาศัยชุมชนริมคลองเปรมประชากรให้กับองค์กรชุมชน จำนวน 3 โครงการ 70 ครัวเรือน งบประมาณ 11,160,000 บาท โดยเบิกจ่ายงบประมาณแล้ว 9,792,370 บาท คิดเป็นร้อยละ 87.75 ของงบประมาณที่อนุมัติ และคงเหลือรอเบิกจ่าย 1,367,630 บาท ดังนี้

องค์กรชุมชน	อนุมัติ		เบิกจ่าย	คงเหลือรอเบิกจ่าย
	ครัวเรือน	จำนวนเงิน		
1.สหกรณ์เคหสถานร่มไทรงามพัฒนา จำกัด	60	9,540,000.00	8,672,370.00	867,630.00
2.สหกรณ์เคหสถานคลองเปรมประชากรพัฒนา จำกัด	10	1,470,000.00	970,000	500,000.00
3.สหกรณ์เคหสถานร่มไทรงามพัฒนา จำกัด	-	150,000.00	150,000.00	-
	70	11,160,000.00	9,792,370.00	1,367,630.00

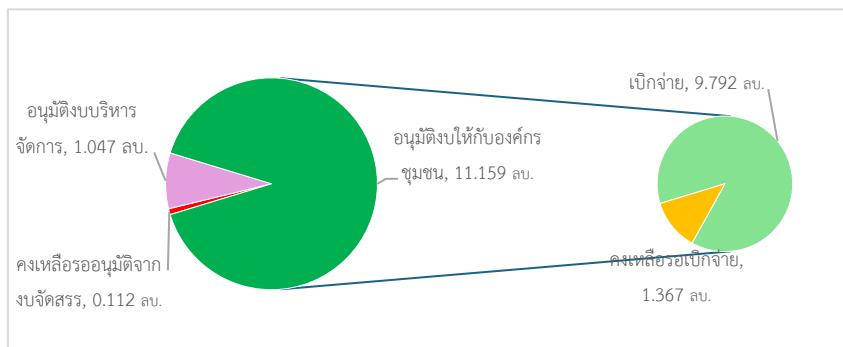

ทั้งนี้ จากงบประมาณที่ได้รับ การจัดสรรรายปี คงเหลืองบประมาณสนับสนุนให้กับองค์กรชุมชนได้จำนวน 112,800 บาท



ชุมชนร่มไทรงามพัฒนา  
ก่อสร้างเสร็จ 102 ครัวเรือน ระหว่างสร้าง 86 ครัวเรือน  
และเตรียมพื้นที่ก่อสร้าง 8 ครัวเรือน



ชุมชนคลองเปรมประชากรพัฒนา  
ก่อสร้างเสร็จ 93 ครัวเรือน และระหว่างสร้าง 107 ครัวเรือน

1.2 ภาพรวมการดำเนินงานปีงบประมาณ พ.ศ. 2568 มีการอนุมัติงบสนับสนุนให้กับองค์กรชุมชนและภาคีพัฒนาภายใต้งบประมาณโครงการพัฒนาที่อยู่อาศัยชุมชนริมคลอง 24 โครงการ 173 ครัวเรือน 36,168,405 บาท และงบภายใต้การสนับสนุนโครงการบ้านมั่นคง 6 โครงการ 5,105,552 บาท รวมทั้งสิ้น 30 โครงการ 173 ครัวเรือน 41,273,957 บาท โดยมีการคืนงบประมาณบางส่วน 72,000 บาท มีการเบิกจ่ายแล้ว 36,336,617 บาท คิดเป็นร้อยละ 88.19 ของงบประมาณที่อนุมัติ และคงเหลือรอเบิกจ่าย 4,865,340 บาท ดังนี้

ปีงบประมาณ/ สนับสนุนชุมชนริมคลอง	ปีงบ	(ณ 1 ต.ค. 67)		ดำเนินการปี 2568 (กลุ่มใหม่ อนุมัติ 2568)					ร้อยละการ เบิกจ่าย
		คงเหลือเป้าหมายดำเนินการต่อ		อนุมัติระหว่างปี		เบิกจ่าย (กลุ่ม2568)	คืนงบประมาณ (กลุ่ม2568)	คงเหลือรอเบิกจ่าย	
		ครัวเรือน	วงเงินอนุมัติได้	ครัวเรือน	จำนวนเงิน				
งบโครงการบ้านมั่นคง	2559	-	-		5,105,552	5,081,552	24,000	-	100.00
งบสนับสนุนการพัฒนาฯ และงบช่วยเหลือฯ	2560	1,709	296,702,077	78	12,365,875	9,058,485		3,307,390	73.25
1. งบสนับสนุนการพัฒนาและปรับปรุงสาธารณูปโภคชุมชนริมคลอง		1,709	142,972,239.00	78	5,616,000	4,373,110		1,242,890	
2. งบช่วยเหลือผู้ได้รับผลกระทบและเสียโอกาสชุมชนริมคลอง		-	153,729,838.00		6,749,875	4,685,375		2,064,500	
3. งบช่วยเหลือและสนับสนุนการพัฒนาชุมชนริมคลอง	2561	-	4,815,396.54	-	4,626,000	4,578,000	48,000	-	100.00
4. โครงการพัฒนาที่อยู่อาศัยชุมชนริมคลองเปรมประชากร	2563	326	30,946,372.00	25	8,016,530	7,826,210		190,320	97.63
5. โครงการพัฒนาที่อยู่อาศัยชุมชนริมคลองเปรมประชากร	2564	980	158,977,776.00					-	
6. โครงการพัฒนาที่อยู่อาศัยชุมชนริมคลองเปรมประชากร	2565	200	32,971,840.00					-	
7. โครงการพัฒนาที่อยู่อาศัยชุมชนริมคลองเปรมประชากร	2566	100	16,485,900.00					-	
8. โครงการพัฒนาที่อยู่อาศัยชุมชนริมคลองเปรมประชากร	2567	-	1,075,144.00					-	
9. โครงการพัฒนาที่อยู่อาศัยชุมชนริมคลองเปรมประชากร	2568	70	12,320,000.00	70	11,160,000	9,792,370		1,367,630	87.75
<b>รวมทั้งสิ้น</b>		<b>3,385</b>	<b>554,294,505.54</b>	<b>173</b>	<b>41,273,957</b>	<b>36,336,617</b>	<b>72,000</b>	<b>4,865,340</b>	<b>88.19</b>

**รายชื่อโครงการที่ได้รับอนุมัติโครงการและงบประมาณ ปีงบประมาณ พ.ศ. 2568**

**โครงการพัฒนาที่อยู่อาศัยชุมชนริมคลอง (ลาดพร้าว เปรมประชากร)**

ลำดับ	องค์กรผู้เสนอ	วันที่อนุมัติ	ครัวเรือน	จำนวนเงินอนุมัติ	เบิกจ่าย	คงเหลือ
1	กลุ่มพัฒนากรุงเทพ-สวนผัก	8 ต.ค. 67	-	525,000	525,000	-
2	สหกรณ์เคหสถานร่วมโครงการพัฒนา จำกัด	28 พ.ย. 67	60	9,540,000	8,672,370	867,630
3	สหกรณ์เคหสถานคลองเปรมประชากรพัฒนา จำกัด	27 ธ.ค. 67	10	1,470,000	970,000	500,000
4	สหกรณ์เคหสถานคลองเปรมประชากรพัฒนา จำกัด	27 ธ.ค. 67	25	4,201,950	4,011,630	190,320
5	โครงการสนับสนุนเครือข่ายพัฒนาชุมชนและสิ่งแวดล้อมคลอง	7 ม.ค. 68	-	690,000	690,000	-
6	ชุมชนลาดพร้าว 80 โดยสหกรณ์เคหสถานบ้านมั่นคงห้วยขวาง จำกัด	7 ม.ค. 68	-	108,000	108,000	-
7	ชุมชนหลังสมาคม รร.ไทย-ญี่ปุ่น โดยสหกรณ์เคหสถานบ้านมั่นคงห้วยขวาง จำกัด	7 ม.ค. 68	-	36,000	36,000	-
8	สหกรณ์เคหสถานศิษย์หลวงปู่ขาว จำกัด	7 ม.ค. 68	-	558,000	558,000	-
9	สหกรณ์เคหสถานชุมชนมิตรประชาพัฒนา จำกัด	7 ม.ค. 68	-	207,000	207,000	-
10	สหกรณ์เคหสถานชุมชนร่วมพัฒนา จำกัด	7 ม.ค. 68	-	396,000	396,000	-
11	สหกรณ์เคหสถานสามัคคีเทวสุนทร จำกัด	7 ม.ค. 68	-	846,000	846,000	-
12	ชุมชนหลังสมาคมโรงเรียนไทย-ญี่ปุ่น โดย สหกรณ์เคหสถานบ้านมั่นคงห้วยขวาง จำกัด	30 ม.ค. 68	36	5,940,000	4,167,110	1,772,890
13	สหกรณ์เคหสถานชุมชนมิตรประชาพัฒนา จำกัด	4 เม.ย. 68	-	240,000	240,000	-
14	สหกรณ์เคหสถานสามัคคีเทวสุนทร จำกัด	4 เม.ย. 68	-	1,004,850	1,004,850	-
15	สหกรณ์เคหสถานศิษย์หลวงปู่ขาว จำกัด	4 เม.ย. 68	-	585,000	585,000	-
16	สหกรณ์เคหสถานบ้านมั่นคงคลองลาดพร้าวจตุจักร จำกัด	4 เม.ย. 68	42	6,049,895	4,515,395	1,534,500
17	สหกรณ์เคหสถานบ้านมั่นคงชุมชนพลโยธิน 32 จำกัด	4 เม.ย. 68	-	375,980	375,980	-
18	สหกรณ์เคหสถานคลองเปรมประชากรพัฒนา จำกัด	4 เม.ย. 68	-	809,730	809,730	-
19	สหกรณ์เคหสถานตลาดหลักสี่ จำกัด	4 เม.ย. 68	-	150,000	150,000	-
20	สหกรณ์เคหสถานทำนบสตรีเหล็กร่วมพัฒนา จำกัด	20 พ.ค. 68	-	45,000	45,000	-
21	สหกรณ์เคหสถานประชากร 3 จำกัด	20 พ.ค. 68	-	108,000	108,000	-
22	สหกรณ์เคหสถานศิษย์หลวงปู่ขาว จำกัด	24 มิ.ย. 68	-	234,000	234,000	-
23	สหกรณ์เคหสถานร่วมโครงการพัฒนา จำกัด	24 มิ.ย. 68	-	1,850,000	1,850,000	-
24	สหกรณ์เคหสถานร่วมโครงการพัฒนา จำกัด	24 มิ.ย. 68	-	150,000	150,000	-
<b>รวมโครงการพัฒนาที่อยู่อาศัยชุมชนริมคลอง</b>			<b>173</b>	<b>36,120,405</b>	<b>31,255,065</b>	<b>4,865,340</b>

**งบอื่น ๆ**

ลำดับ	องค์กรผู้เสนอ	วันที่อนุมัติ	ครัวเรือน	จำนวนเงินอนุมัติ	เบิกจ่าย	คงเหลือ
1	สหกรณ์เคหสถานบ้านมั่นคงบ้านใหม่พัฒนา จำกัด	28 ก.พ. 68	-	647,552	647,552	-
2	สหกรณ์เคหสถานบ้านมั่นคงประเสริฐเปรมประชา จำกัด	4 เม.ย. 68	-	240,000	240,000	-
3	เครือข่ายริมคลองดอนเมือง (ร่วมพัฒนา)	10 เม.ย. 68	-	162,000	162,000	-
4	โครงการพัฒนาที่อยู่อาศัยชั่วคราว สหกรณ์เคหสถานประชากร 3 จำกัด	21 ส.ค. 68	-	621,000	621,000	-
5	โครงการพัฒนาที่อยู่อาศัยชั่วคราว สหกรณ์เคหสถานร่วมโครงการพัฒนา จำกัด	21 ส.ค. 68	-	2,136,000	2,136,000	-
6	โครงการพัฒนาที่อยู่อาศัยชั่วคราว สหกรณ์เคหสถานทำนบสตรีเหล็กร่วมพัฒนา จำกัด	21 ส.ค. 68	-	1,275,000	1,275,000	-
<b>รวมโครงการที่เสนอขอใช้เงินสำนักพัฒนาที่อยู่อาศัยเมืองและชนบท</b>			<b>-</b>	<b>5,081,552</b>	<b>5,081,552</b>	<b>-</b>
<b>รวมทั้งสิ้น</b>			<b>173</b>	<b>41,201,957</b>	<b>36,336,617</b>	<b>4,865,340</b>
<b>คิดเป็นร้อยละ(ของวงเงินอนุมัติ)</b>					<b>88.19</b>	<b>11.81</b>

- หมายเหตุ 1. โครงการพัฒนาที่อยู่อาศัยชุมชนริมคลอง ลำดับที่ 13 คี้นงบประมาณจำนวน 48,000 บาท  
2. โครงการบ้านมั่นคง ลำดับที่ 6 คี้นงบประมาณจำนวน 24,000 บาท

## 2. งบประมาณโครงการพัฒนาที่อยู่อาศัยชุมชนริมคลอง ปีงบประมาณ พ.ศ. 2560-2567 (กลุ่มโครงการเดิม)

ในปีงบประมาณ พ.ศ. 2567 มีงบประมาณคงเหลือรอเบิกจ่าย ยกมาดำเนินการในปีงบประมาณ พ.ศ. 2568 รวม 170,972,406 บาท มีการคืนโครงการและงบประมาณ จำนวน 408 ครั้วเรือน 60,592,217 บาท มีการเบิกจ่ายงบประมาณรวม 22,758,725 บาท คิดเป็นร้อยละ 37.52 ของงบคงเหลือรอเบิกจ่ายที่ยกมาหลังหักคืนงบประมาณระหว่างปีแล้ว ทั้งนี้ได้รับคืนเงินที่เบิกจ่ายไปแล้ว จำนวน 6,836,550 บาท อยู่ระหว่างเรียกคืนเงินที่เบิกจ่ายไปแล้ว จำนวน 12,257,583 บาท และมีการอนุมัติคงงบประมาณที่เบิกจ่ายแล้ว (ใช้ดำเนินการตามแผนงานแล้ว) จำนวน 106,250 บาท ส่งผลให้คงเหลืองบประมาณรอเบิกจ่าย (กรณีได้รับคืนเงินที่เบิกจ่ายไปแล้ว) จำนวน 106,821,847 บาท ดังนี้

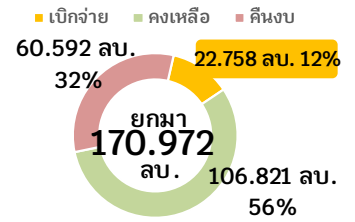

ปีงบประมาณ/ สนับสนุนชุมชนริมคลอง	รหัสงบ	ปีงบ	ดำเนินการปี 2568 (กลุ่มเดิม)										
			(ณ 30 ก.ย. 67)		คืนงบระหว่างปี		คงเหลือรอเบิกจ่าย	ยอดการเบิกจ่าย (หักคืนงบประมาณแล้ว)	รับคืนเงินที่เบิกจ่ายไปแล้ว	ระหว่างเรียกคืนเงินที่เบิกจ่ายไปแล้ว	อนุมัติคงงบที่เบิกจ่ายไปแล้วไว้	คงเหลือรอเบิกจ่าย (กรณีรับคืนเงินที่เบิกจ่ายไป)	
			คงเหลือรอเบิกจ่าย	งบเบิกจ่าย	ครั้วเรือน	จำนวนเงิน							
A	B	C	D=A-B-C	E	F	G=D+E+F							
งบโครงการบ้านมั่นคง		2559	-	-	-	504,000	-	504,000		504,000		-	
งบสนับสนุนการพัฒนา และงบช่วยเหลือ		2560	23,143,848	261,500	224	32,248,967	-	9,366,619	59.69	6,836,550	11,753,583	106,250	9,329,764
1. งบสนับสนุนการพัฒนาและปรับปรุงสาธารณูปโภคชุมชนริมคลอง	ศ86668		18,377,048	104,500	224	16,303,417	-	1,969,131	59.41	2,552,000	2,937,333		7,488,464
2. งบช่วยเหลือผู้ได้รับผลกระทบและเสียโอกาสชุมชนริมคลอง	ศ86668		4,766,800	157,000		15,945,550	-	11,335,750	60.74	4,284,550	8,816,250	106,250	1,871,300
3. งบช่วยเหลือและสนับสนุนการพัฒนาชุมชนริมคลอง	ศ 86700	2561	-	-		-	-	-		-	-		-
4. โครงการพัฒนาที่อยู่อาศัยชุมชนริมคลองประเภทเช่า	86800	2563	140,335,358	22,497,225	184	27,839,250	-	89,998,883	33.87				89,998,883
5. โครงการพัฒนาที่อยู่อาศัยชุมชนริมคลองประเภทเช่า	86900	2564	796,000				-	796,000					796,000
6. โครงการพัฒนาที่อยู่อาศัยชุมชนริมคลองประเภทเช่า	86000	2565	-				-	-					-
7. โครงการพัฒนาที่อยู่อาศัยชุมชนริมคลองประเภทเช่า	86100	2566	-				-	-					-
8. โครงการพัฒนาที่อยู่อาศัยชุมชนริมคลองประเภทเช่า	86200	2567	6,697,200				-	6,697,200					6,697,200
9. โครงการพัฒนาที่อยู่อาศัยชุมชนริมคลองประเภทเช่า	86300	2568	-				-	-					-
รวมทั้งสิ้น			170,972,406	22,758,725	408	60,592,217	-	87,621,464	37.52	6,836,550	12,257,583	106,250	106,821,847



ชุมชนปรองปรอง (เขตดอนเมือง)  
คลองปรองปรอง



ชุมชนมิตรประชาพัฒนา (เขตหลักสี่)  
คลองปรองปรอง



สหกรณ์เคหสถานบ้านเราสายไหม 50 จำกัด  
(เขตคลองสามวา) ก่อสร้างบนที่ดินใหม่

## 3. ภาพรวมงบประมาณโครงการพัฒนาที่อยู่อาศัยชุมชนริมคลองสะสม ปีงบประมาณ พ.ศ. 2560-2568

โครงการพัฒนาที่อยู่อาศัยชุมชนริมคลอง ได้รับจัดสรรงบประมาณดำเนินการ รวม 10,151 ครั้วเรือน งบประมาณ 1,751,840,000 บาท โดยมีการอนุมัติงบประมาณสุทธิ 7,528 ครั้วเรือน 1,362,050,264.42 บาท เบิกจ่ายงบประมาณแล้ว 1,262,839,442.42 บาท โดยอยู่ระหว่างเรียกคืนเงินที่เบิกจ่ายไปแล้ว จำนวน 12,257,583 บาท และมีการอนุมัติคงงบประมาณที่เบิกจ่ายแล้ว (ใช้ดำเนินการแล้วไม่สามารถคืนได้) จำนวน 218,782 บาท ส่งผลให้คงเหลืองบประมาณรอเบิกจ่าย (หลังได้รับคืนเงินที่เบิกจ่ายไปแล้ว) จำนวน 111,687,187 บาท

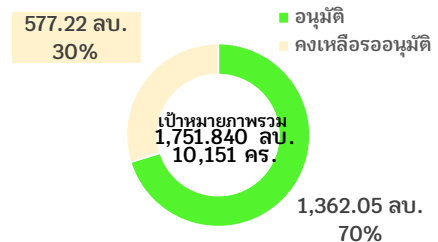

ทั้งนี้ ในการดำเนินการระยะต่อไป คงเหลือเป้าหมายดำเนินการ รวม 3,436 ครัวเรือน\* ประกอบด้วย เป้าหมายในพื้นที่คลองลาดพร้าว 1,855 ครัวเรือน และเป้าหมายในพื้นที่คลองเปรมประชากร 1,581 ครัวเรือน วงเงินอนุมัติได้ 577,215,117.54 บาท ดังนี้

ปีงบประมาณ/ สนับสนุนชุมชนริมคลอง	รหัสข	ปีงบ	กรอบที่ได้รับจัดสรร		(ณ 24 กันยายน 2568)							รวมคงเหลือ	
			ครัวเรือน	งบประมาณ	อนุมัติสุทธิ (สะสม)		เบิกจ่ายสุทธิ (สะสม)	ระหว่างเรียกคืน	อนุมัติคงไว้	คงเหลือรอเบิกจ่าย	คงเหลือเป้าหมายดำเนินการต่อ		รวม
					ที่เบิกจ่ายไปแล้ว	ที่เบิกจ่ายไปแล้วไว้							
				A	B	C	D	E	F=B+C+E+D	G=A-B	H=F+G		
งบกลางบ้านมั่นคง		2559	-	-	813	187,425,381.96	187,929,381.96	504,000.00		0.00	-	-	0.00
งบสนับสนุนการพัฒนา และช่วยเหลือ		2560	4,696	751,360,000	2,841	434,774,831.00	434,110,042.00	11,753,583	218,782	12,637,154	1,855	316,585,169	329,222,323.00
1. งบสนับสนุนการพัฒนาและปรับปรุงสาธารณูปโภคชุมชนริมคลอง	ค86568		4,696		2,841	184,452,344.00	178,689,023.00	2,937,333.00		8,700,654	1,855	153,659,656.00	162,360,310.00
2. งบช่วยเหลือผู้ได้รับผลกระทบและเสียโอกาสชุมชนริมคลอง	ค86668					202,916,087.00	208,014,619.00	8,816,250.00	218,782.00	3,936,500		162,925,513.00	166,862,013.00
3. งบช่วยเหลือและสนับสนุนการพัฒนาชุมชนริมคลอง	ค86700	2561	905	199,680,000	905	199,442,603.46	199,442,603.46	-		-	-	237,396.54	237,396.54
4. โครงการพัฒนาที่อยู่อาศัยชุมชนริมคลองเปรมประชากร	86800	2563	3,115	548,240,000	2,814	497,470,908.00	407,281,705.00	-		90,189,203	301	50,769,092.00	140,958,295.00
5. โครงการพัฒนาที่อยู่อาศัยชุมชนริมคลองเปรมประชากร	86900	2564	995	175,120,000	15	16,142,224.00	15,346,224.00	-		796,000	980	158,977,776.00	159,773,776.00
6. โครงการพัฒนาที่อยู่อาศัยชุมชนริมคลองเปรมประชากร	86000	2565	200	35,200,000	-	2,228,160.00	2,228,160.00	-		-	200	32,971,840.00	32,971,840.00
7. โครงการพัฒนาที่อยู่อาศัยชุมชนริมคลองเปรมประชากร	86100	2566	100	17,600,000	-	1,114,100.00	1,114,100.00	-		-	100	16,485,900.00	16,485,900.00
8. โครงการพัฒนาที่อยู่อาศัยชุมชนริมคลองเปรมประชากร	86200	2567	70	12,320,000	70	11,244,856.00	4,547,656.00	-		6,697,200	-	1,075,144.00	7,722,344.00
9. โครงการพัฒนาที่อยู่อาศัยชุมชนริมคลองเปรมประชากร	86300	2568	70	12,320,000	70	12,207,200.00	10,839,570.00	-		1,367,630	-	112,800.00	1,480,430.00
<b>รวมทั้งสิ้น</b>			<b>10,151</b>	<b>1,751,840,000</b>	<b>7,528</b>	<b>1,362,050,264.42</b>	<b>1,262,839,442.42</b>	<b>12,257,583.00</b>	<b>218,782.00</b>	<b>111,687,187</b>	<b>3,436</b>	<b>577,215,117.54</b>	<b>688,902,304.54</b>

\*ไม่นับผลการอนุมัติครัวเรือนของงบโครงการบ้านมั่นคงจำนวน 813 ครัวเรือน

#### 4. โครงการที่คงเหลืองบประมาณรอเบิกจ่ายภายใต้โครงการพัฒนาที่อยู่อาศัยชุมชนริมคลอง รวม 111,687,187 บาท

4.1 งบประมาณปี พ.ศ. 2560 งบสนับสนุนการพัฒนาและปรับปรุงสาธารณูปโภคชุมชนริมคลอง ค86568 และงบช่วยเหลือผู้ได้รับผลกระทบและเสียโอกาสชุมชนริมคลอง ค86668 คงเหลือจำนวน 10 โครงการ จำนวนเงินคงเหลือ 12,637,154 บาท

ลำดับ	รหัสโครงการ	องค์กรชุมชน	คงเหลือ	ระหว่างเรียกคืน	อนุมัติคงไว้	คงเหลือสุทธิ
1	PT116868-03028	สหกรณ์เคหสถานบ้านมั่นคงคลองลาดพร้าวจตุจักร จำกัด (หลังกรมวิทยาศาสตร์)	1,534,500			1,534,500
2	PT116868-01832	ชุมชนหลังสมาคมโรงเรียนไทย-ญี่ปุ่น โดย สหกรณ์เคหสถาน บ้านมั่นคงห้วยขวาง จำกัด	1,772,890			1,772,890
3	HS-60-0025	กลุ่มออมทรัพย์ชุมชนลาดพร้าว 80	- 112,532		112,532	-
4	HS-60-0039	กลุ่มออมทรัพย์ชุมชนสามัคคีร่วมใจ	- 175,000	175,000		-
5	HS-60-0058	กลุ่มออมทรัพย์ชุมชนริมคลองบางซื่อลาดพร้าว 34	- 8,540,833	8,434,583	106,250	-
6	HS-60-0081	กลุ่มออมทรัพย์ชุมชนคลองเสนานิคม 2	- 2,103,914	3,144,000		1,040,086
7	HS-60-0036	สหกรณ์เคหสถานเครือข่ายคลองบางเขน จำกัด (ชุมชน พหลโยธิน 32 กลุ่ม 2)	1,872,000			1,872,000
8	HS-60-0080	กลุ่มออมทรัพย์ชุมชนพหลโยธิน 46	1,950,040			1,950,040
9	HS-60-0083	กลุ่มออมทรัพย์ชุมชนริมคลองลาดพร้าวภาวนา	2,700,342			2,700,342
10	HS-60-0084	กลุ่มออมทรัพย์ชุมชนหลังตลาดสุภาพงษ์	1,767,296			1,767,296
			<b>664,789.00</b>	<b>11,753,583</b>	<b>218,782</b>	<b>12,637,154</b>

4.2 งบประมาณปี พ.ศ. 2563 โครงการพัฒนาที่อยู่อาศัยชุมชนริมคลองเปรมประชากร 86800 คงเหลือ จำนวน 27 โครงการ จำนวนเงินคงเหลือ 90,189,203 บาท

ลำดับ	รหัสโครงการ	องค์กรชุมชน	คงเหลือสุทธิ
1	PT116863-05813	สหกรณ์เคหสถานศิษย์หลวงปู่ขาว จำกัด	820,000
2	PT116863-05817	สหกรณ์เคหสถานชุมชนมิตรประชาพัฒนา จำกัด	477,205
3	PT116863-05818	สหกรณ์เคหสถานเทวมันคง จำกัด	800,000
4	PT116863-07909	สหกรณ์เคหสถานบ้านมั่นคงประเสริฐรัฐเปรมประชา จำกัด	7,497,000
5	PT116863-07912	สหกรณ์เคหสถานร่วมไทรงามพัฒนา จำกัด	16,464,000
6	PT116863-07925	สหกรณ์เคหสถานทำนบสตรีเหล็กร่วมพัฒนา จำกัด	1,284,775
7	PT116863-07926	สหกรณ์เคหสถานประชากร 3 จำกัด	477,630

ลำดับ	รหัสโครงการ	องค์กรชุมชน	คงเหลือสุทธิ
8	PT116863-09414	สหกรณ์เคหสถานบ้านมั่นคงชุมชนหลักหก จำกัด	26,709,835
9	PT116863-09417	สหกรณ์เคหสถานแจ้งวัฒนะ 5 จำกัด	6,473,000
10	PT116863-09472	สหกรณ์เคหสถานชุมชนร่วมพัฒนา จำกัด	14,538,700
11	PT116865-06462	สหกรณ์เคหสถานบ้านมั่นคงชุมชนหลักหก จำกัด	1,800,000
12	PT116865-06529	สหกรณ์เคหสถานเทวมั่นคง จำกัด	677,500
13	PT116865-06532	สหกรณ์เคหสถานชุมชนปุ่เจ้าสมิงพรายสะพานปูน ดอนเมือง จำกัด	152,858
14	PT116866-05594	สหกรณ์เคหสถานแจ้งวัฒนะ 5 จำกัด (ขอยัดต้นสน)	300,000
15	PT116866-05595	สหกรณ์เคหสถานพัฒนา 99 มีสุขร่วมใจ จำกัด	67,500
16	PT116866-05596	สหกรณ์เคหสถานชุมชนปุ่เจ้าสมิงพรายสะพานปูน ดอนเมือง จำกัด	89,000
17	PT116866-05597	สหกรณ์เคหสถานศิษย์หลวงปู่ขาว จำกัด	135,000
18	PT116866-05598	สหกรณ์เคหสถานประชากร 3 จำกัด	105,000
19	PT116867-01528	สหกรณ์เคหสถานแจ้งวัฒนะ 5 จำกัด (อยู่ดีมีสุข)	133,170
20	PT116868-01874	สหกรณ์เคหสถานคลองเปรมประชากรพัฒนา จำกัด	190,320
21	PT116868-03513	สหกรณ์เคหสถานร่มไทรงามพัฒนา จำกัด	68,250
22	PT176864-03270	สหกรณ์เคหสถานประชากร 3 จำกัด	3,328,500
23	PT176864-04202	สหกรณ์เคหสถานชุมชนร่วมพัฒนา จำกัด	445,125
24	PT176864-04203	สหกรณ์เคหสถานเทวมั่นคง จำกัด	730,000
25	PT176864-04204	สหกรณ์เคหสถานศิษย์หลวงปู่ขาว จำกัด	804,000
26	PT176864-04277	สหกรณ์เคหสถานชุมชนปุ่เจ้าสมิงพรายสะพานปูน ดอนเมือง จำกัด	820,000
27	PT176864-04278	สหกรณ์เคหสถานวัดดอนเมืองด่านเหนือ จำกัด	5,620,835
			<b>90,189,203.00</b>

4.3 งบประมาณปี พ.ศ. 2564 โครงการพัฒนาที่อยู่อาศัยชุมชนริมคลองเปรมประชากร 86900  
คงเหลือจำนวน 1 โครงการ จำนวนเงินคงเหลือ 796,000 บาท

ลำดับ	รหัสโครงการ	องค์กรชุมชน	คงเหลือสุทธิ
1	PT116867-07135	สหกรณ์เคหสถานสามัคคีเทวสุนทร จำกัด	796,000
			<b>796,000</b>

4.4 งบประมาณปี พ.ศ. 2567 โครงการพัฒนาที่อยู่อาศัยชุมชนริมคลองเปรมประชากร 86200  
คงเหลือจำนวน 2 โครงการ จำนวนเงินคงเหลือ 6,697,200 บาท

ลำดับ	รหัสโครงการ	องค์กรชุมชน	คงเหลือสุทธิ
1	PT116867-01530	ชุมชนประชากร 4	2,541,500
2	PT116867-06117	สหกรณ์เคหสถานตาลคู่สมบูรณ์พันธุ์ จำกัด (ตาลคู่พัฒนา)	4,155,700
			<b>6,697,200</b>

4.5 งบประมาณปี พ.ศ. 2568 โครงการพัฒนาที่อยู่อาศัยชุมชนริมคลองเปรมประชากร 86300  
คงเหลือจำนวน 2 โครงการ จำนวนเงินคงเหลือ 1,367,630 บาท

ลำดับ	รหัสโครงการ	องค์กรชุมชน	คงเหลือสุทธิ
1	PT116868-00028	สหกรณ์เคหสถานร่มไทรงามพัฒนา จำกัด	867,630
2	PT116868-01874	สหกรณ์เคหสถานคลองเปรมประชากรพัฒนา จำกัด	500,000
			<b>1,367,630</b>

## 5. สถานะการดำเนินงานในระบบโปรแกรมสารสนเทศเพื่อสนับสนุนการปฏิบัติงาน

จำนวน 2 โปรแกรม ได้แก่ โปรแกรมบริหารงานบ้านมั่นคง CodiBMOS และ โปรแกรมบริหารจัดการโครงการ CodiPMS โดยมีโครงการทั้งหมดรวม 200 รหัสโครงการ มีสถานะดังนี้

โปรแกรม	ดำเนินการ / Active	ปิดโครงการ / Closed	รวม
CodiBMOS	54	19	73
CodiPMS	101	26	127
<b>รวม</b>	<b>155</b>	<b>45</b>	<b>200</b>

ปรากฏรายชื่อโครงการตามเอกสารแนบท้าย

ทั้งนี้โครงการที่มีสถานะ “ดำเนินการ / Active” จำนวน 155 โครงการ

- มีการเบิกจ่ายงบประมาณครบทั้งวงเงินแล้ว 116 โครงการ โดยอยู่ระหว่างการติดตามสถานะด้านการก่อสร้างบ้าน สรุปลผลการดำเนินงาน และติดตามการรายงานผลการดำเนินงานและปิดโครงการ โดยจะได้มีการสนับสนุนให้องค์กรชุมชนดำเนินการในส่วนที่เกี่ยวข้องอย่างต่อเนื่อง
- คงเหลือโครงการที่คงเหลืองบประมาณรอเบิกจ่าย จำนวน 39 โครงการ (ตามข้อ 4) โดยอยู่ระหว่างการติดตามสถานะงานเบิกจ่ายให้สอดคล้องกับการก่อสร้างบ้าน

\*\*\*\*\*





