

รายงานสถานะโครงการพัฒนาที่อยู่อาศัยชุมชนริมคลอง

ปีงบประมาณ พ.ศ. 2568 ณ วันที่ 30 มิถุนายน 2568

ตัวชี้วัดที่ 1. ระดับความสำเร็จในการบริหารโครงการตามระยะเวลาที่กำหนด (ตัวชี้วัดร่วม)

1. รายงานผลการดำเนินโครงการพัฒนาที่อยู่อาศัยชุมชนริมคลอง งบประมาณปี พ.ศ. 2568

(กลุ่มโครงการใหม่)

1.1 การพัฒนาที่อยู่อาศัยชุมชนริมคลอง งบประมาณปี พ.ศ. 2568 มีเป้าหมายดำเนินการตามที่ได้รับการจัดสรรงบประมาณรายปีในพื้นที่คลองเปรมประชากร จำนวน 70 ครัวเรือน วงเงินรวม 12,320,000 บาท (สิบสองล้านสามแสนสองหมื่นบาทถ้วน) โดยแบ่งเป็นงบบริหารจัดการโครงการ 1,047,200 บาท และงบสนับสนุนให้กับองค์กรชุมชน 11,272,800 บาท

การดำเนินการ ณ วันที่ 30 มิถุนายน 2568 มีการพิจารณาและเห็นชอบงบประมาณโครงการพัฒนาที่อยู่อาศัยชุมชนริมคลองเปรมประชากรให้กับองค์กรชุมชน จำนวน 3 โครงการ 70 ครัวเรือน งบประมาณ 11,160,000.00 บาท โดยเบิกจ่ายงบประมาณแล้ว 9,642,370 บาท คิดเป็นร้อยละ 86 ของงบประมาณที่อนุมัติ และคงเหลือรอเบิกจ่าย 1,517,630.00 บาท ดังนี้

องค์กรชุมชน	อนุมัติ		เบิกจ่าย	คงเหลือรอเบิกจ่าย
	ครัวเรือน	จำนวนเงิน		
1.สหกรณ์เคหสถานร่มไทรงามพัฒนา จำกัด	60	9,540,000.00	8,672,370.00	867,630.00
2.สหกรณ์เคหสถานคลองเปรมประชากรพัฒนา จำกัด	10	1,470,000.00	970,000	500,000.00
3.สหกรณ์เคหสถานร่มไทรงามพัฒนา จำกัด	-	150,000.00	-	150,000.00
	70	11,160,000.00	9,642,370.00	1,517,630.00

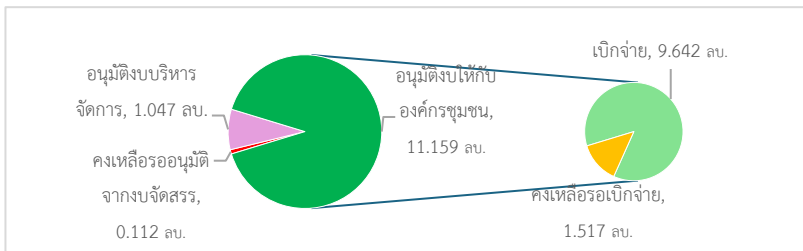

ทั้งนี้ จากงบประมาณที่ได้รับการจัดสรรรายปี คงเหลืองบประมาณสนับสนุนให้กับองค์กรชุมชนได้จำนวน 112,800.00 บาท



ชุมชนร่มไทรงาม
ก่อสร้างเสร็จ 28 ครัวเรือน ระหว่างสร้าง 160 ครัวเรือน



ชุมชนคลองเปรมประชากรพัฒนา
ก่อสร้างเสร็จ 93 ครัวเรือน ระหว่างสร้าง 93 ครัวเรือน และเตรียมพื้นที่ก่อสร้าง 8 ครัวเรือน



1.2 ภาพรวมการดำเนินงานปีงบประมาณ พ.ศ. 2568 มีการอนุมัติงบประมาณสนับสนุนให้กับองค์กรชุมชนและภาคีพัฒนา รวม 27 โครงการ 173 ครัวเรือน งบประมาณ 37,217,957 บาท โดยเบิกจ่ายแล้ว 25,810,507 บาท คิดเป็นร้อยละ 69 ของงบประมาณที่อนุมัติ และคงเหลือรอเบิกจ่าย 11,407,450 บาท ดังนี้

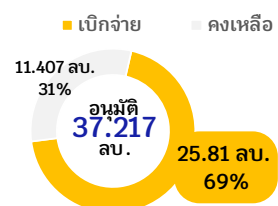

ปีงบประมาณ/ สนับสนุนชุมชนริมคลอง	ปีงบประมาณ	(ณ 1 ต.ค. 67)		ดำเนินการปี 2568 (กลุ่มใหม่ อนุมัติ 2568)				ร้อยละการ เบิกจ่าย
		คงเหลือเป้าหมายดำเนินการต่อ		อนุมัติระหว่างปี		เบิกจ่าย (กลุ่ม2568)	คงเหลือรอเบิกจ่าย	
		ครัวเรือน	วงเงินอนุมัติได้	ครัวเรือน	จำนวนเงิน			
งบโครงการบ้านมั่นคง	2559	-	-		1,049,552	1,049,552	-	100.00
งบสนับสนุนการพัฒนาฯ และงบช่วยเหลือฯ	2560	1,709	296,702,077	78	12,365,875	4,891,375	7,474,500	39.56
1. งบสนับสนุนการพัฒนาและปรับปรุงสาธารณูปโภคชุมชนริมคลอง		1,709	142,972,239.00	78	5,616,000	2,309,000	3,307,000	
2. งบช่วยเหลือผู้ได้รับผลกระทบและเสียโอกาสชุมชนริมคลอง		-	153,729,838.00		6,749,875	2,582,375	4,167,500	
3. งบช่วยเหลือและสนับสนุนการพัฒนาชุมชนริมคลอง	2561	-	4,815,396.54	-	4,626,000	4,251,000	375,000	91.89
4. โครงการพัฒนาที่อยู่อาศัยชุมชนริมคลองเปรมประชากร	2563	326	30,946,372.00	25	8,016,530	5,976,210	2,040,320	74.55
5. โครงการพัฒนาที่อยู่อาศัยชุมชนริมคลองเปรมประชากร	2564	980	158,977,776.00				-	
6. โครงการพัฒนาที่อยู่อาศัยชุมชนริมคลองเปรมประชากร	2565	200	32,971,840.00				-	
7. โครงการพัฒนาที่อยู่อาศัยชุมชนริมคลองเปรมประชากร	2566	100	16,485,900.00				-	
8. โครงการพัฒนาที่อยู่อาศัยชุมชนริมคลองเปรมประชากร	2567	-	1,075,144.00				-	
9. โครงการพัฒนาที่อยู่อาศัยชุมชนริมคลองเปรมประชากร	2568	70	12,320,000.00	70	11,160,000	9,642,370	1,517,630	86.40
รวมทั้งสิ้น		3,385	554,294,505.54	173	37,217,957	25,810,507	11,407,450	69.35

*รายชื่อโครงการที่ได้รับอนุมัติโครงการและงบประมาณโดยใช้งบประมาณโครงการพัฒนาที่อยู่อาศัยชุมชนริมคลอง
ปีงบประมาณ พ.ศ. 2568

โครงการพัฒนาที่อยู่อาศัยชุมชนริมคลอง (ลาดพร้าว เปรมประชากร)

ลำดับ	องค์กรผู้เสนอ	วันที่อนุมัติ	ครัวเรือน	จำนวนเงินอนุมัติ	เบิกจ่าย	คงเหลือ
1	กลุ่มพัฒนากรุงเทพ-สวนผัก	8 ต.ค. 67	-	525,000	525,000	-
2	สหกรณ์เคหสถานร่วมไทรงามพัฒนา จำกัด	28 พ.ย. 67	60	9,540,000	8,672,370	867,630
3	สหกรณ์เคหสถานคลองเปรมประชากรพัฒนา จำกัด	27 ธ.ค. 67	10	1,470,000	970,000	500,000
4	สหกรณ์เคหสถานคลองเปรมประชากรพัฒนา จำกัด	27 ธ.ค. 67	25	4,201,950	4,011,630	190,320
5	โครงการสนับสนุนเครือข่ายพัฒนาชุมชนและสิ่งแวดล้อมคูคลอง	7 ม.ค. 68	-	690,000	690,000	-
6	ชุมชนลาดพร้าว 80 โดยสหกรณ์เคหสถานบ้านมั่นคงห้วยขวาง จำกัด	7 ม.ค. 68	-	108,000	108,000	-
7	ชุมชนหลังสมาคม ร.ร.ไทย-ญี่ปุ่น โดยสหกรณ์เคหสถานบ้านมั่นคงห้วยขวาง จำกัด	7 ม.ค. 68	-	36,000	36,000	-
8	สหกรณ์เคหสถานศิษย์หลวงปู่ขาว จำกัด	7 ม.ค. 68	-	558,000	558,000	-
9	สหกรณ์เคหสถานชุมชนมิตรประชาพัฒนา จำกัด	7 ม.ค. 68	-	207,000	207,000	-
10	สหกรณ์เคหสถานชุมชนร่วมพัฒนา จำกัด	7 ม.ค. 68	-	396,000	396,000	-
11	สหกรณ์เคหสถานสามัคคีเทวสุนทร จำกัด	7 ม.ค. 68	-	846,000	846,000	-
12	ชุมชนหลังสมาคมโรงเรียนไทย-ญี่ปุ่น โดย สหกรณ์เคหสถานบ้านมั่นคงห้วยขวาง จำกัด	30 ม.ค. 68	36	5,940,000	-	5,940,000
13	สหกรณ์เคหสถานชุมชนมิตรประชาพัฒนา จำกัด	4 เม.ย. 68	-	288,000	192,000	96,000
14	สหกรณ์เคหสถานสามัคคีเทวสุนทร จำกัด	4 เม.ย. 68	-	1,004,850	1,004,850	-
15	สหกรณ์เคหสถานศิษย์หลวงปู่ขาว จำกัด	4 เม.ย. 68	-	585,000	585,000	-
16	สหกรณ์เคหสถานบ้านมั่นคงคลองลาดพร้าวจตุจักร จำกัด	4 เม.ย. 68	42	6,049,895	4,515,395	1,534,500
17	สหกรณ์เคหสถานบ้านมั่นคงชุมชนพลโยธิน 32 จำกัด	4 เม.ย. 68	-	375,980	375,980	-
18	สหกรณ์เคหสถานคลองเปรมประชากรพัฒนา จำกัด	4 เม.ย. 68	-	809,730	809,730	-
19	สหกรณ์เคหสถานตลาดหลักสี่ จำกัด	4 เม.ย. 68	-	150,000	150,000	-
20	สหกรณ์เคหสถานทำนบสตรีเหล็กร่วมพัฒนา จำกัด	20 พ.ค. 68	-	45,000	-	45,000
21	สหกรณ์เคหสถานประชากร 3 จำกัด	20 พ.ค. 68	-	108,000	108,000	-
22	สหกรณ์เคหสถานศิษย์หลวงปู่ขาว จำกัด	24 มิ.ย. 68	-	234,000	-	234,000
23	สหกรณ์เคหสถานร่วมไทรงามพัฒนา จำกัด	24 มิ.ย. 68	-	1,850,000	-	1,850,000
24	สหกรณ์เคหสถานร่วมไทรงามพัฒนา จำกัด	24 มิ.ย. 68	-	150,000	-	150,000
รวมโครงการพัฒนาที่อยู่อาศัยชุมชนริมคลอง			173	36,168,405	24,760,955	11,407,450

ลำดับ	องค์กรผู้เสนอ	วันที่อนุมัติ	ครัวเรือน	จำนวนเงินอนุมัติ	เบิกจ่าย	คงเหลือ	
1	สหกรณ์เคหสถานบ้านมั่นคงบ้านใหม่พัฒนา จำกัด	28 ก.พ. 68	-	647,552	647,552	-	
2	สหกรณ์เคหสถานบ้านมั่นคงประเสริฐเปรมประชา จำกัด	4 เม.ย. 68	-	240,000	240,000	-	
3	เครือข่ายริมคลองดอนเมือง (ร่วมพัฒนา)	10 เม.ย. 68	-	162,000	162,000	-	
รวมโครงการที่เสนอขอใช้งบสำนักพัฒนาที่อยู่อาศัยเมืองและชนบท			-	1,049,552	1,049,552	-	
รวมทั้งสิ้น			173	37,217,957	25,810,507	11,407,450	
					คิดเป็นร้อยละ(ของวงเงินอนุมัติ)	69.35	30.65

2. งบประมาณโครงการพัฒนาที่อยู่อาศัยชุมชนริมคลอง ปีงบประมาณ พ.ศ. 2560-2567 (กลุ่มโครงการเดิม)

ในปีงบประมาณ พ.ศ. 2567 มีงบประมาณคงเหลือรอเบิกจ่ายยกมาดำเนินการในปีงบประมาณ พ.ศ. 2568 รวม 170,972,406 บาท โดยมีการเบิกจ่ายงบประมาณรวม 17,734,725 บาท คิดเป็นร้อยละ 10 ของงบคงเหลือรอเบิกจ่ายที่ยกมา และมีการพิจารณาคืนโครงการและงบประมาณ จำนวน 408 ครั้วเรือน 60,592,217 บาท โดยได้รับคืนเงินที่เบิกจ่ายไปแล้ว จำนวน 6,836,550 บาท อยู่ระหว่างเรียกคืนเงินที่เบิกจ่ายไปแล้ว จำนวน 12,257,583 บาท และมีการอนุมัติคงงบประมาณที่เบิกจ่ายแล้ว (ใช้ดำเนินการตามแผนงานแล้ว) จำนวน 106,250 บาท ส่งผลให้คงเหลืองบประมาณรอเบิกจ่าย (กรณีได้รับคืนเงินที่เบิกจ่ายไปแล้ว) จำนวน 111,845,847 บาท ดังนี้

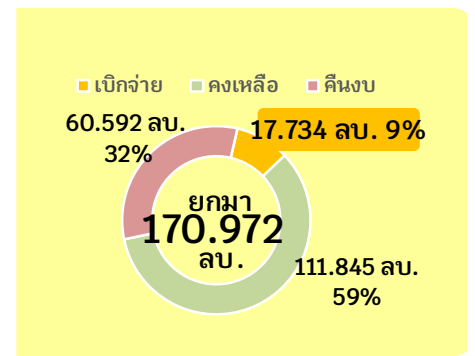

ปีงบประมาณ/ สนับสนุนชุมชนริมคลอง	รหัสบ	ปีบ	ดำเนินการปี 2568 (กลุ่มเดิม)										
			(ณ 30 ก.ย. 67)		ค้ำระหว่างปี		คงเหลือเบิกจ่าย		ยกเลิกการ				
			คงเหลือ รอเบิกจ่าย	เบิกจ่ายระหว่างปี	คร่าวเรือน	จำนวนเงิน	ยกเลิกการ เบิกจ่าย	รับคืนเงินที่ เบิกจ่ายไปแล้ว	ระหว่างเรียกคืนเงินที่ เบิกจ่ายไปแล้ว	อนุมัติคงงบที่ เบิกจ่ายไปแล้ว	คงเหลือรอเบิกจ่าย (กรณีรับ คืนเงินที่เบิกจ่ายไปแล้ว)		
A	B	C	D=A+B-C	E	F	G=D+E+F							
งบโครงการบ้านมั่นคง		2559	-	-	-	504,000	-	504,000			504,000		-
งบสนับสนุนการพัฒนา และช่วยเหลือ		2560	23,143,848	-	224	32,248,967	-	9,105,119		6,836,550	11,753,583	106,250	9,591,264
1. งบสนับสนุนการพัฒนาและปรับปรุงสาธารณูปโภคชุมชนริมคลอง	ค86568		18,377,048		224	16,303,417		2,073,631		2,552,000	2,937,333		7,562,964
2. งบช่วยเหลือผู้ได้รับผลกระทบและเสียโอกาสชุมชนริมคลอง	ค86668		4,766,800			15,945,550		11,178,750		4,284,550	8,816,250	106,250	2,028,300
3. งบช่วยเหลือและสนับสนุนการพัฒนาชุมชนริมคลอง	ค 86700	2561	-			-		-					-
4. โครงการพัฒนาที่อยู่อาศัยชุมชนริมคลองประเภทเช่า	86800	2563	140,335,358	17,734,725	184	27,839,250	94,761,383	12.64					94,761,383
5. โครงการพัฒนาที่อยู่อาศัยชุมชนริมคลองประเภทเช่า	86900	2564	796,000				796,000						796,000
6. โครงการพัฒนาที่อยู่อาศัยชุมชนริมคลองประเภทเช่า	86000	2565	-				-						-
7. โครงการพัฒนาที่อยู่อาศัยชุมชนริมคลองประเภทเช่า	86100	2566	-				-						-
8. โครงการพัฒนาที่อยู่อาศัยชุมชนริมคลองประเภทเช่า	86200	2567	6,697,200				6,697,200	-					6,697,200
9. โครงการพัฒนาที่อยู่อาศัยชุมชนริมคลองประเภทเช่า	86300	2568	-				-						-
รวมทั้งสิ้น			170,972,406	17,734,725	408	60,592,217	92,645,464	10.37	6,836,550	12,257,583	106,250		111,845,847



ชุมชน กสน.สามัคคี (เขตสายไหม)
คลองลาดพร้าว



ชุมชนมิตรประชาพัฒนา (เขตหลักสี่)
คลองเปรมประชากร



สหกรณ์เคหสถานบ้านมั่นคงคลอง
สามแสนสุข จำกัด (จตุจักร)
ก่อสร้างบนที่ดินใหม่

3. ภาพรวมงบประมาณโครงการพัฒนาที่อยู่อาศัยชุมชนริมคลองสะสม ปีงบประมาณ พ.ศ. 2560-2568

โครงการพัฒนาที่อยู่อาศัยชุมชนริมคลอง ได้รับจัดสรรงบประมาณดำเนินการ รวม 10,151 ครั้วเรือน งบประมาณ 1,751,840 บาท โดยมีการอนุมัติงบประมาณสุทธิ 7,528 ครั้วเรือน 1,358,066,264.42 บาท เบิกจ่ายงบประมาณแล้ว 1,247,289,332.42 บาท โดยอยู่ระหว่างเรียกคืนเงินที่เบิกจ่ายไปแล้ว จำนวน 12,257,583 บาท และมีการอนุมัติคงงบประมาณที่เบิกจ่ายแล้ว (ใช้ดำเนินการแล้วไม่สามารถคืนได้) จำนวน 218,782 บาท ส่งผลให้คงเหลืองบประมาณรอเบิกจ่าย (หลังได้รับคืนเงินที่เบิกจ่ายไปแล้ว) จำนวน 123,253,297 บาท

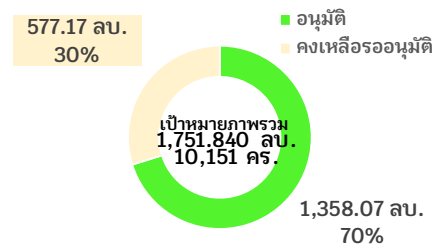

ทั้งนี้ ในการดำเนินการระยะต่อไป คงเหลือเป้าหมายดำเนินการ รวม 3,436 ครัวเรือน* ประกอบด้วย เป้าหมายในพื้นที่คลองลาดพร้าว 1,855 ครัวเรือน และเป้าหมายในพื้นที่คลองเปรมประชากร 1,581 ครัวเรือน วงเงินอนุมัติได้ 577,167,117.54 บาท ดังนี้

ปีงบประมาณ/ สนับสนุนชุมชนริมคลอง	รหัสข	ปีข	กรอบที่ได้รับจัดสรร		(ณ 30 มิถุนายน 2568)												
			ครัวเรือน	งบประมาณ	อนุมัติสุทธิ (สะสม)		เบิกจ่ายสุทธิ (สะสม)		ระหว่างเรียกคืนงบ ที่เบิกจ่ายไปแล้ว	อนุมัติคงเหลือ ที่เบิกจ่ายไปแล้ว	คงเหลือรอเบิกจ่าย (กรณีเงินที่เบิกจ่ายไปแล้ว)	คงเหลือเป้าหมายดำเนินการต่อ		รวมคงเหลือ ดำเนินการ			
					ครัวเรือน	จำนวนเงิน	จำนวนเงิน	จำนวนเงิน				ครัวเรือน	รวม		จำนวนเงิน		
		A		B		C		D		E		F=B+C+E+D		G=A-B		H=F+G	
งบโครงการบ้านมั่นคง		2559	-	-	813	183,393,381.96	183,897,381.96	504,000.00			0	-	-	0.00			
สนับสนุนการพัฒนา และช่วยเหลือ		2560	4,696	751,360,000	2,841	434,774,831.00	429,681,432.00	11,753,583		218,782	17,065,764	1,855	316,585,169	333,650,933.00			
1.สนับสนุนการพัฒนาและปรับปรุงสาธารณูปโภคชุมชนริมคลอง	88568		4,696		2,841	184,452,344.00	176,520,413.00	2,937,333.00			10,869,264	1,855	153,659,656.00	164,528,920.00			
2.งบบุคลากรในสายงานและสายโอกาสชุมชนริมคลอง	88668					202,916,087.00	205,784,619.00	8,816,250.00		218,782.00	6,196,500		162,925,513.00	169,122,013.00			
3.งบบุคลากรและสนับสนุนการพัฒนาชุมชนริมคลอง	886700	2561	905	199,680,000	905	199,490,603.46	199,115,603.46	-			375,000	-	189,396.54	564,396.54			
4.โครงการพัฒนาที่อยู่อาศัยชุมชนริมคลองเปรมประชากร	86800	2563	3,115	548,240,000	2,814	497,470,908.00	400,669,205.00	-			96,801,703	301	50,769,092.00	147,570,795.00			
5.โครงการพัฒนาที่อยู่อาศัยชุมชนริมคลองเปรมประชากร	86900	2564	995	175,120,000	15	16,142,224.00	15,346,224.00	-			796,000	980	158,977,776.00	159,773,776.00			
6.โครงการพัฒนาที่อยู่อาศัยชุมชนริมคลองเปรมประชากร	86000	2565	200	35,200,000	-	2,228,160.00	2,228,160.00	-			-	200	32,971,840.00	32,971,840.00			
7.โครงการพัฒนาที่อยู่อาศัยชุมชนริมคลองเปรมประชากร	86100	2566	100	17,600,000	-	1,114,100.00	1,114,100.00	-			-	100	16,485,900.00	16,485,900.00			
8.โครงการพัฒนาที่อยู่อาศัยชุมชนริมคลองเปรมประชากร	86200	2567	70	12,320,000	70	11,244,856.00	4,547,656.00	-			6,697,200	-	1,075,144.00	7,772,344.00			
9.โครงการพัฒนาที่อยู่อาศัยชุมชนริมคลองเปรมประชากร	86300	2568	70	12,320,000	70	12,207,200.00	10,689,570.00	-			1,517,630	-	112,800.00	1,630,430.00			
รวมทั้งสิ้น			10,151	1,751,840,000	7,528	1,358,066,264.42	1,247,289,332.42	12,257,583.00		218,782.00	123,253,297	3,436	577,167,117.54	700,420,414.54			

*ไม่นับผลการอนุมัติครัวเรือนของงบโครงการบ้านมั่นคงจำนวน 813 ครัวเรือน

ได้รับจัดสรร พ.ศ.2560-2568 วงเงิน 1,751.84 ล้านบาท 10,151 ครัวเรือน



รวมคงเหลือดำเนินการต่อ 700.420 ล้านบาท 3,436 ครัวเรือน

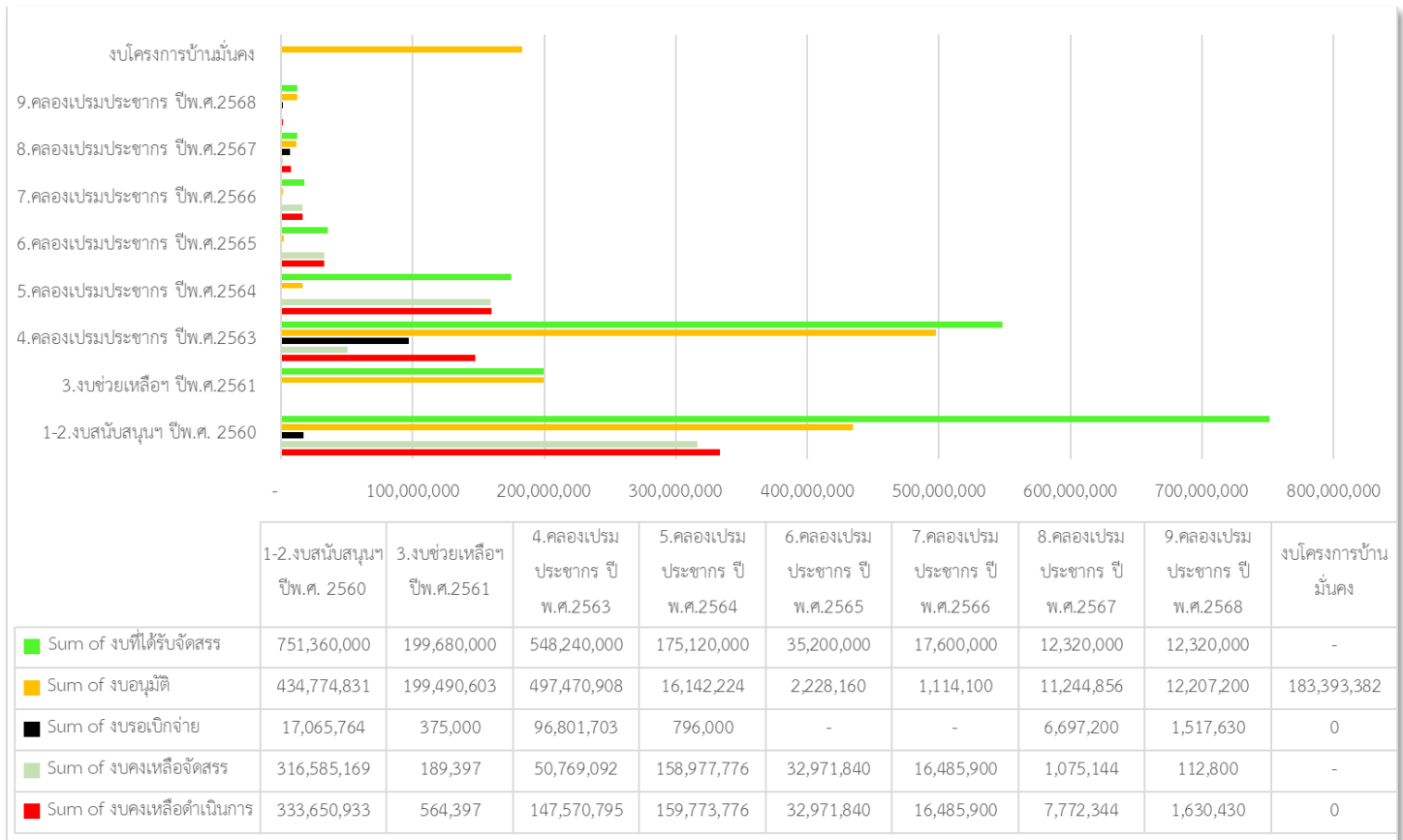

4. โครงการที่คงเหลืองบประมาณรอเบิกจ่ายภายใต้โครงการพัฒนาที่อยู่อาศัยชุมชนริมคลอง

รวม 123,253,297 บาท

4.1 งบประมาณปี พ.ศ. 2560 งบประมาณสนับสนุนการพัฒนาและปรับปรุงสาธารณูปโภคชุมชนริมคลอง ค86568

และงบช่วยเหลือผู้ได้รับผลกระทบและเสียโอกาสชุมชนริมคลอง ค86668 คงเหลือ 17,065,764 บาท

ลำดับ	รหัสโครงการ	องค์กรชุมชน	คงเหลือ	ระหว่างเรียกคืน	อนุมัติคงไว้	คงเหลือสุทธิ
1	PT116868-03028	สหกรณ์เคหสถานบ้านมั่นคงคลองลาดพร้าวจตุจักร จำกัด (หลังกรมวิทยาศาสตร์)	1,534,500			1,534,500
2	PT116868-01832	ชุมชนหลังสมาคมโรงเรียนไทย-ญี่ปุ่น โดย สหกรณ์เคหสถาน บ้านมั่นคงห้วยขวาง จำกัด	5,940,000			5,940,000
3	HS-60-0025	กลุ่มออมทรัพย์ชุมชนลาดพร้าว 80	- 112,532		112,532	-
4	HS-60-0039	กลุ่มออมทรัพย์ชุมชนสามัคคีร่วมใจ	- 175,000	175,000		-
5	HS-60-0058	กลุ่มออมทรัพย์ชุมชนริมคลองบางซื่อลาดพร้าว 34	- 8,540,833	8,434,583	106,250	-
6	HS-60-0081	กลุ่มออมทรัพย์ชุมชนคลองเสนานิคม 2	- 2,103,914	3,144,000		1,040,086
7	PT116867-07028	สหกรณ์เคหสถานบ้านมั่นคงเพิ่มทรัพย์สินสมบูรณ์ จำกัด (พัฒนาหมู่ 2)	261,500			261,500
8	HS-60-0036	สหกรณ์เคหสถานเครือข่ายคลองบางเขน จำกัด (ชุมชน พหลโยธิน 32 กลุ่ม 2)	1,872,000			1,872,000
9	HS-60-0080	กลุ่มออมทรัพย์ชุมชนพหลโยธิน 46	1,950,040			1,950,040
10	HS-60-0083	กลุ่มออมทรัพย์ชุมชนริมคลองลาดพร้าวภาวนา	2,700,342			2,700,342
11	HS-60-0084	กลุ่มออมทรัพย์ชุมชนหลังตลาดสุภาพงษ์	1,767,296			1,767,296
			5,093,399	11,753,583	218,782	17,065,764

4.2 งบประมาณปี พ.ศ. 2561 งบช่วยเหลือและสนับสนุนการพัฒนาชุมชนริมคลอง ค86700 คงเหลือ

375,000 บาท

ลำดับ	รหัสโครงการ	องค์กรชุมชน	คงเหลือสุทธิ
1	PT116868-03024	สหกรณ์เคหสถานชุมชนมิตรประชาพัฒนา จำกัด	96,000.00
2	PT116868-03486	สหกรณ์เคหสถานทำนบสตรีเหล็กร่วมพัฒนา จำกัด	45,000.00
3	ระหว่าบนันท์โครงการ	สหกรณ์เคหสถานศิษย์หลวงปู่ขาว จำกัด เขตหลักสี่ กรุงเทพมหานคร	234,000.00
			375,000

4.3 งบประมาณปี พ.ศ. 2563 โครงการพัฒนาที่อยู่อาศัยชุมชนริมคลองเปรมประชากร 86800

คงเหลือ 96,801,703 บาท

ลำดับ	รหัสโครงการ	องค์กรชุมชน	คงเหลือสุทธิ
1	PT116863-05813	สหกรณ์เคหสถานศิษย์หลวงปู่ขาว จำกัด	820,000
2	PT116863-05817	สหกรณ์เคหสถานชุมชนมิตรประชาพัฒนา จำกัด	477,205
3	PT116863-05818	สหกรณ์เคหสถานเทวมันคง จำกัด	800,000
4	PT116863-07909	สหกรณ์เคหสถานบ้านมั่นคงประเสริฐูเปรมประชา จำกัด	7,497,000
5	PT116863-07912	สหกรณ์เคหสถานร่มไทรงามพัฒนา จำกัด	16,464,000
6	PT116863-07925	สหกรณ์เคหสถานทำนบสตรีเหล็กร่วมพัฒนา จำกัด	1,284,775
7	PT116863-07926	สหกรณ์เคหสถานประชากร 3 จำกัด	477,630
8	PT116863-09414	สหกรณ์เคหสถานบ้านมั่นคงชุมชนหลักหก จำกัด	26,709,835
9	PT116863-09415	สหกรณ์เคหสถานตาลคู่สมบูรณ์พูนทรัพย์ จำกัด (ตาลคู่65 หน้าท่า54)	4,410,000
10	PT116863-09417	สหกรณ์เคหสถานแจ้งวัฒนะ 5 จำกัด	6,473,000
11	PT116863-09472	สหกรณ์เคหสถานชุมชนร่วมพัฒนา จำกัด	14,538,700
12	PT116865-06462	สหกรณ์เคหสถานบ้านมั่นคงชุมชนหลักหก จำกัด	1,800,000
13	PT116865-06529	สหกรณ์เคหสถานเทวมันคง จำกัด	677,500
14	PT116865-06532	สหกรณ์เคหสถานชุมชนปู่เจ้าสมิงพรายสะพานปูน ดอนเมือง จำกัด	152,858
15	PT116866-05592	สหกรณ์เคหสถานตาลคู่สมบูรณ์พูนทรัพย์ จำกัด (ตาลคู่)	82,500
16	PT116866-05594	สหกรณ์เคหสถานแจ้งวัฒนะ 5 จำกัด (ซอยต้นสน)	300,000
17	PT116866-05595	สหกรณ์เคหสถานพัฒนา 99 มีสุขร่วมใจ จำกัด	67,500

ลำดับ	รหัสโครงการ	องค์กรชุมชน	คงเหลือสุทธิ
18	PT116866-05596	สหกรณ์เคหสถานชุมชนปุเจ้าสมิงพรายสะพานปูน ดอนเมือง จำกัด	89,000
19	PT116866-05597	สหกรณ์เคหสถานศิษย์หลวงปู่ขาว จำกัด	135,000
20	PT116866-05598	สหกรณ์เคหสถานประชากร 3 จำกัด	105,000
21	PT116866-05616	สหกรณ์เคหสถานคลองเปรมประชากรพัฒนา จำกัด	270,000
22	PT116867-01528	สหกรณ์เคหสถานแจ้งวัฒนะ 5 จำกัด (อยู่ดีมีสุข)	133,170
23	PT116868-01874	สหกรณ์เคหสถานคลองเปรมประชากรพัฒนา จำกัด	190,320
24	PT176864-03270	สหกรณ์เคหสถานประชากร 3 จำกัด	68,250
25	PT176864-04202	สหกรณ์เคหสถานชุมชนร่วมพัฒนา จำกัด	3,328,500
26	PT176864-04203	สหกรณ์เคหสถานเทวมั่นคง จำกัด	445,125
27	PT176864-04204	สหกรณ์เคหสถานศิษย์หลวงปู่ขาว จำกัด	730,000
28	PT176864-04277	สหกรณ์เคหสถานชุมชนปุเจ้าสมิงพรายสะพานปูน ดอนเมือง จำกัด	804,000
29	PT176864-04278	สหกรณ์เคหสถานวัดดอนเมืองด้านเหนือ จำกัด	5,620,835
30	ระหว่างบันทึกโครงการ	สหกรณ์เคหสถานร่มไทรงามพัฒนา จำกัด	1,850,000
			96,801,703

4.4 งบประมาณปี พ.ศ. 2564 โครงการพัฒนาที่อยู่อาศัยชุมชนริมคลองเปรมประชากร 86900
คงเหลือ 796,000 บาท

ลำดับ	รหัสโครงการ	องค์กรชุมชน	คงเหลือสุทธิ
1	PT116867-07135	สหกรณ์เคหสถานสามัคคีเทวสุนทร จำกัด	796,000
			796,000

4.5 งบประมาณปี พ.ศ. 2567 โครงการพัฒนาที่อยู่อาศัยชุมชนริมคลองเปรมประชากร 86200
คงเหลือ 6,697,200 บาท

ลำดับ	รหัสโครงการ	องค์กรชุมชน	คงเหลือสุทธิ
1	PT116867-01530	ชุมชนประชากร 4	2,541,500
2	PT116867-06117	สหกรณ์เคหสถานตาลคู่สมบูรณพูนทรัพย์ จำกัด (ตาลคู่พัฒนา)	4,155,700
			6,697,200

4.6 งบประมาณปี พ.ศ. 2568 โครงการพัฒนาที่อยู่อาศัยชุมชนริมคลองเปรมประชากร 86300
คงเหลือ 1,517,630 บาท

ลำดับ	รหัสโครงการ	องค์กรชุมชน	คงเหลือสุทธิ
1	PT116868-00028	สหกรณ์เคหสถานร่มไทรงามพัฒนา จำกัด	867,630
2	PT116868-01874	สหกรณ์เคหสถานคลองเปรมประชากรพัฒนา จำกัด	500,000
3	ระหว่างบันทึกโครงการ	สหกรณ์เคหสถานร่มไทรงามพัฒนา จำกัด	150,000
			1,517,630
