

รายงานสถานะโครงการพัฒนาที่อยู่อาศัยชุมชนริมคลอง

ปีงบประมาณ พ.ศ. 2568 ณ วันที่ 30 เมษายน 2568

ตัวชี้วัดที่ 1. ระดับความสำเร็จในการบริหารโครงการตามระยะเวลาที่กำหนด (ตัวชี้วัดร่วม)

1. รายงานผลการดำเนินโครงการพัฒนาที่อยู่อาศัยชุมชนริมคลอง งบประมาณปี พ.ศ. 2568

(กลุ่มโครงการใหม่)

1.1 การพัฒนาที่อยู่อาศัยชุมชนริมคลอง งบประมาณปี พ.ศ. 2568 มีเป้าหมายดำเนินการตามที่ได้รับการจัดสรรงบประมาณรายปีในพื้นที่คลองเปรมประชากร จำนวน 70 ครัวเรือน วงเงินรวม 12,320,000 บาท (สิบสองล้านบาทสามแสนสองหมื่นบาทถ้วน) โดยแบ่งเป็นงบบริหารจัดการโครงการ 1,047,200 บาท และงบสนับสนุนให้กับองค์กรชุมชน 11,272,800 บาท

การดำเนินการ ณ วันที่ 30 เมษายน 2568 มีการพิจารณาและเห็นชอบงบประมาณโครงการพัฒนาที่อยู่อาศัยชุมชนริมคลองเปรมประชากรให้กับองค์กรชุมชน จำนวน 2 โครงการ 70 ครัวเรือน งบประมาณ 11,010,000 บาท โดยเบิกจ่ายงบประมาณแล้ว 9,642,370 บาท คิดเป็นร้อยละ 87.58 ของงบประมาณที่อนุมัติ และคงเหลือรอเบิกจ่าย 1,367,630 บาท ดังนี้

องค์กรชุมชน	อนุมัติ		เบิกจ่าย	คงเหลือรอเบิกจ่าย
	ครัวเรือน	จำนวนเงิน		
1.สหกรณ์เคหสถานร่มไทรงามพัฒนา จำกัด	60	9,540,000.00	8,672,370.00	867,630.00
2.สหกรณ์เคหสถานคลองเปรมประชาพัฒนา จำกัด	10	1,470,000.00	970,000	500,000.00
	70	11,010,000.00	9,642,370.00	1,367,630.00

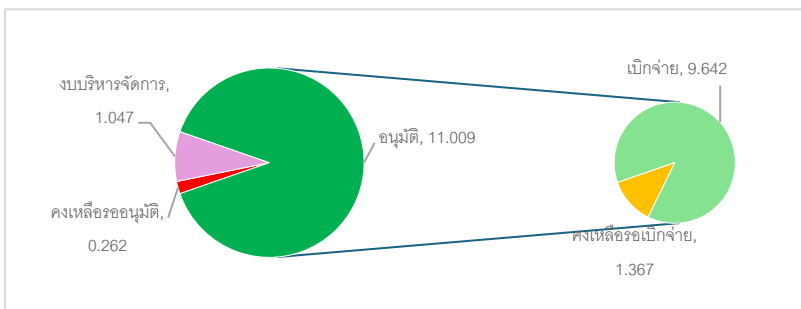

ทั้งนี้ คงเหลืองบประมาณสนับสนุนให้กับองค์กรชุมชนได้จำนวน 262,800 บาท



ชุมชนร่มไทรงาม
ก่อสร้างเสร็จ 28 ครัวเรือน ระหว่างสร้าง 160 ครัวเรือน



ชุมชนคลองเปรมประชาพัฒนา
ก่อสร้างเสร็จ 93 ครัวเรือน ระหว่างสร้าง 93 ครัวเรือน และเตรียมพื้นที่ก่อสร้าง 8 ครัวเรือน

1.2 ภาพรวมการดำเนินงานปีงบประมาณ พ.ศ. 2568 มีการอนุมัติงบประมาณสนับสนุนให้กับองค์กรชุมชนและภาคีพัฒนา รวม 12 โครงการ 173 ครัวเรือน งบประมาณ 34,830,957 บาท โดยเบิกจ่ายแล้ว 20,038,262 บาท คิดเป็นร้อยละ 58 ของงบประมาณที่อนุมัติ และคงเหลือรอเบิกจ่าย 14,792,695 บาท ดังนี้

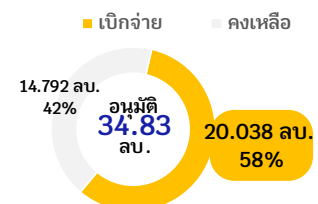

ปีงบประมาณ/ สนับสนุนชุมชนริมคลอง	ปีงบ	(ณ 1 ต.ค. 67)		ดำเนินการปี 2568 (กลุ่มใหม่ อนุมัติ 2568)			ร้อยละการ เบิกจ่าย	
		คงเหลือเป้าหมายดำเนินการต่อ		อนุมัติระหว่างปี		คงเหลือรอเบิกจ่าย		
		คร่าวเรือน	วงเงินอนุมัติได้	คร่าวเรือน	จำนวนเงิน			
งบโครงการบ้านมั่นคง	2559	-	-		1,049,552	809,552	240,000	77.13
งบสนับสนุนการพัฒนาฯ และงบช่วยเหลือฯ	2560	1,709	296,702,077	78	12,365,875	375,980	11,989,895	3.04
1. งบสนับสนุนการพัฒนาและปรับปรุงสาธารณูปโภคชุมชนริมคลอง		1,709	142,972,239.00	78	5,616,000	-	5,616,000	
2. งบช่วยเหลือผู้ได้รับผลกระทบและเสียโอกาสชุมชนริมคลอง		-	153,729,838.00		6,749,875	375,980	6,373,895	
3. งบช่วยเหลือและสนับสนุนการพัฒนาชุมชนริมคลอง	2561	-	4,815,396.54	-	4,239,000	4,239,000	-	100.00
4. โครงการพัฒนาที่อยู่อาศัยชุมชนริมคลองเปรมประชากร	2563	326	30,946,372.00	25	6,166,530	4,971,360	1,195,170	80.62
5. โครงการพัฒนาที่อยู่อาศัยชุมชนริมคลองเปรมประชากร	2564	980	158,977,776.00				-	
6. โครงการพัฒนาที่อยู่อาศัยชุมชนริมคลองเปรมประชากร	2565	200	32,971,840.00				-	
7. โครงการพัฒนาที่อยู่อาศัยชุมชนริมคลองเปรมประชากร	2566	100	16,485,900.00				-	
8. โครงการพัฒนาที่อยู่อาศัยชุมชนริมคลองเปรมประชากร	2567	-	1,075,144.00				-	
9. โครงการพัฒนาที่อยู่อาศัยชุมชนริมคลองเปรมประชากร	2568	70	12,320,000.00	70	11,010,000	9,642,370	1,367,630	87.58
รวมทั้งสิ้น		3,385	554,294,505.54	173	34,830,957	20,038,262	14,792,695	57.53

*รายชื่อโครงการที่ได้รับอนุมัติโครงการและงบประมาณโดยใช้งบประมาณโครงการพัฒนาที่อยู่อาศัยชุมชนริมคลอง รวม 19 โครงการ 173 คร่าวเรือน จำนวนเงิน 33,781,405 บาท

โครงการพัฒนาที่อยู่อาศัยชุมชนริมคลอง (ลาดพร้าว เปรมประชากร)

ลำดับ	องค์กรผู้เสนอ	วันที่อนุมัติ	ไตรมาส	คร่าวเรือน	จำนวนเงินอนุมัติ	เบิกจ่าย	คงเหลือ
1	กลุ่มพัฒนากรุงเทพ-สวนผัก	8 ต.ค. 67	1	-	525,000	525,000	-
2	สหกรณ์เคหสถานร่วมไทรงามพัฒนา จำกัด	28 พ.ย. 67	1	60	9,540,000	8,672,370	867,630
3	สหกรณ์เคหสถานคลองเปรมประชากรพัฒนา จำกัด	27 ธ.ค. 67	1	10	1,470,000	970,000	500,000
4	สหกรณ์เคหสถานคลองเปรมประชากรพัฒนา จำกัด	27 ธ.ค. 67	1	25	4,201,950	4,011,630	190,320
5	โครงการสนับสนุนเครือข่ายพัฒนาชุมชนและสิ่งแวดล้อมคูคลอง	7 ม.ค. 68	2	-	690,000	690,000	-
6	ชุมชนลาดพร้าว 80 โดยสหกรณ์เคหสถานบ้านมั่นคงห้วยขวาง จำกัด	7 ม.ค. 68	2	-	108,000	108,000	-
7	ชุมชนหลังสมาคม รร.ไทย-ญี่ปุ่น โดยสหกรณ์เคหสถานบ้านมั่นคงห้วยขวาง จำกัด	7 ม.ค. 68	2	-	36,000	36,000	-
8	สหกรณ์เคหสถานศิษย์หลวงปู่ขาว จำกัด	7 ม.ค. 68	2	-	558,000	558,000	-
9	สหกรณ์เคหสถานชุมชนมิตรประชาพัฒนา จำกัด	7 ม.ค. 68	2	-	207,000	207,000	-
10	สหกรณ์เคหสถานชุมชนร่วมพัฒนา จำกัด	7 ม.ค. 68	2	-	396,000	396,000	-
11	สหกรณ์เคหสถานสามัคคีเทวสุนทร จำกัด	7 ม.ค. 68	2	-	846,000	846,000	-
12	ชุมชนหลังสมาคมโรงเรียนไทย-ญี่ปุ่น โดย สหกรณ์เคหสถานบ้านมั่นคงห้วยขวาง จำกัด	30 ม.ค. 68	2	36	5,940,000	-	5,940,000
13	สหกรณ์เคหสถานชุมชนมิตรประชาพัฒนา จำกัด	4 เม.ย. 68	3	-	288,000	288,000	-
14	สหกรณ์เคหสถานสามัคคีเทวสุนทร จำกัด	4 เม.ย. 68	3	-	1,004,850	-	1,004,850
15	สหกรณ์เคหสถานศิษย์หลวงปู่ขาว จำกัด	4 เม.ย. 68	3	-	585,000	585,000	-
16	สหกรณ์เคหสถานบ้านมั่นคงคลองลาดพร้าวจตุจักร จำกัด	4 เม.ย. 68	3	42	6,049,895		6,049,895
17	สหกรณ์เคหสถานบ้านมั่นคงชุมชนพลโยธิน 32 จำกัด	4 เม.ย. 68	3	-	375,980	375,980	-
18	สหกรณ์เคหสถานคลองเปรมประชากรพัฒนา จำกัด	4 เม.ย. 68	3	-	809,730	809,730	-
19	สหกรณ์เคหสถานตลาดหลักสี่ จำกัด	4 เม.ย. 68	3	-	150,000	150,000	-
รวมโครงการพัฒนาที่อยู่อาศัยชุมชนริมคลอง				173	33,781,405	19,228,710	14,552,695
คิดเป็นร้อยละ(ของวงเงินอนุมัติ)						56.92	43.08

งบอื่น ๆ

ลำดับ	องค์กรผู้เสนอ	วันที่อนุมัติ	ไตรมาส	คร่าวเรือน	จำนวนเงินอนุมัติ	เบิกจ่าย	คงเหลือ
1	สหกรณ์เคหสถานบ้านมั่นคงบ้านใหม่พัฒนา จำกัด	28 ก.พ. 68	2	-	647,552	647,552	-
2	สหกรณ์เคหสถานบ้านมั่นคงประเสริฐเปรมประชา จำกัด	4 เม.ย. 68	3	-	240,000	-	240,000
3	เครือข่ายริมคลองดอนเมือง (ร่วมพัฒนา)	10 เม.ย. 68	3	-	162,000	162,000	-
รวมโครงการที่เสนอขอใช้งบสำนักพัฒนาที่อยู่อาศัยเมืองและชนบท				-	1,049,552	809,552	240,000
คิดเป็นร้อยละ(ของวงเงินอนุมัติ)						77.13	22.87
รวมทั้งสิ้น				173	34,830,957	20,038,262	14,792,695
คิดเป็นร้อยละ(ของวงเงินอนุมัติ)						57.53	42.47

2. งบประมาณโครงการพัฒนาที่อยู่อาศัยชุมชนริมคลอง ปีงบประมาณ พ.ศ. 2560-2567 (กลุ่มโครงการเดิม)

ในปีงบประมาณ พ.ศ. 2567 มีงบประมาณคงเหลือรอเบิกจ่ายยกมาดำเนินการในปีงบประมาณ พ.ศ. 2568 รวม 170,972,406 บาท โดยมีการเบิกจ่ายงบประมาณรวม 17,734,725 บาท คิดเป็นร้อยละ 9 ของงบคงเหลือรอเบิกจ่ายที่ยกมา และมีการพิจารณาคืนโครงการและงบประมาณ จำนวน 408 ครั้วเรือน 60,592,217 บาท โดยได้รับคืนเงินที่เบิกจ่ายไปแล้ว จำนวน 6,836,550 บาท อยู่ระหว่างเรียกคืนเงินที่เบิกจ่ายไปแล้ว จำนวน 12,257,583 บาท และมีการอนุมัติคงงบประมาณที่เบิกจ่ายแล้ว (ใช้ดำเนินการตามแผนงานแล้วไม่) จำนวน 106,250 บาท ส่งผลให้คงเหลืองบประมาณรอเบิกจ่าย (กรณีได้รับคืนเงินที่เบิกจ่ายไปแล้ว) จำนวน 111,845,847 บาท ดังนี้

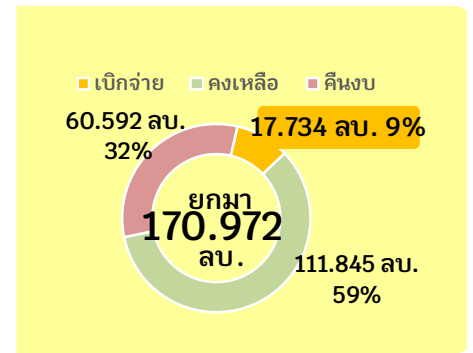

ปีงบประมาณ/ สนับสนุนชุมชนริมคลอง	รหัสงบ	ปีงบ	ดำเนินการปี 2568 (กลุ่มเดิม)									
			(ณ 30 ก.ย. 67)		คืนงบระหว่างปี		คงเหลือรอเบิกจ่าย	รับคืนเงินที่ เบิกจ่ายไปแล้ว	ระหว่างเรียกคืนเงินที่ เบิกจ่ายไปแล้ว	อนุมัติคงงบที่ เบิกจ่ายไปแล้ว	คงเหลือรอเบิกจ่าย (กรณีรับ คืนเงินที่เบิกจ่ายไปแล้ว)	
			คงเหลือ รอเบิกจ่าย	เบิกจ่ายระหว่างปี	ครั้วเรือน	จำนวนเงิน						D=A-B-C
			A	B	C	D=A-B-C		E	F	G=D+E+F		
งบโครงการบ้านมั่นคง		2559	-	-	504,000	-	504,000		504,000	-		
งบสนับสนุนการพัฒนา และงบช่วยเหลือ		2560	23,143,848	-	224	32,248,967	-	9,105,119	6,836,550	11,753,583	106,250	9,591,264
1. งบสนับสนุนการพัฒนาและปรับปรุงสาธารณูปโภคชุมชนริมคลอง	ศ86568		18,377,048	-	224	16,303,417	-	2,073,631	2,552,000	2,937,333		7,562,964
2. งบช่วยเหลือผู้ได้รับผลกระทบและเสียโอกาสชุมชนริมคลอง	ศ86668		4,766,800	-		15,945,550	-	11,178,790	4,284,550	8,816,250	106,250	2,028,300
3. งบช่วยเหลือและสนับสนุนการพัฒนาชุมชนริมคลอง	ศ86700	2561	-	-								-
4. โครงการพัฒนาที่อยู่อาศัยชุมชนริมคลองเปรมประชากร	86800	2563	140,335,358	17,734,725	184	27,839,250		94,761,383				94,761,383
5. โครงการพัฒนาที่อยู่อาศัยชุมชนริมคลองเปรมประชากร	86900	2564	796,000					796,000				796,000
6. โครงการพัฒนาที่อยู่อาศัยชุมชนริมคลองเปรมประชากร	86000	2565	-					-				-
7. โครงการพัฒนาที่อยู่อาศัยชุมชนริมคลองเปรมประชากร	86100	2566	-					-				-
8. โครงการพัฒนาที่อยู่อาศัยชุมชนริมคลองเปรมประชากร	86200	2567	6,697,200					6,697,200				6,697,200
9. โครงการพัฒนาที่อยู่อาศัยชุมชนริมคลองเปรมประชากร	86300	2568	-									-
รวมทั้งสิ้น			170,972,406	17,734,725	408	60,592,217		92,645,464	6,836,550	12,257,583	106,250	111,845,847



ชุมชน กสบ.สามัคคี (เขตสายไหม)
คลองลาดพร้าว



ชุมชนมิตรประชาพัฒนา (เขตหลักสี่)
คลองเปรมประชากร

3. ภาพรวมงบประมาณโครงการพัฒนาที่อยู่อาศัยชุมชนริมคลองสะสม ปีงบประมาณ พ.ศ. 2560-2568

โครงการพัฒนาที่อยู่อาศัยชุมชนริมคลอง ได้รับจัดสรรงบประมาณดำเนินการ รวม 10,151 ครั้วเรือน งบประมาณ 1,751,840 บาท โดยมีการอนุมัติงบประมาณสุทธิ 7,528 ครั้วเรือน 1,355,679,264.42 บาท เบิกจ่ายงบประมาณแล้ว 1,241,517,087.42 บาท โดยอยู่ระหว่างเรียกคืนเงินที่เบิกจ่ายไปแล้ว จำนวน 12,257,583 บาท และมีการอนุมัติคงงบประมาณที่เบิกจ่ายแล้ว (ใช้ดำเนินการแล้วไม่สามารถคืนได้) จำนวน 218,782 บาท ส่งผลให้คงเหลืองบประมาณรอเบิกจ่าย (หลังได้รับคืนเงินที่เบิกจ่ายไปแล้ว) จำนวน 126,398,542 บาท

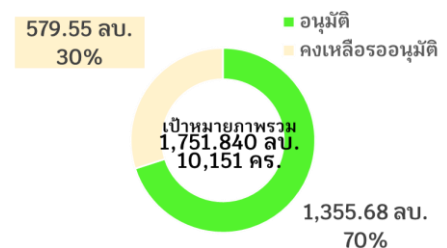

ทั้งนี้ ในการดำเนินการระยะต่อไป คงเหลือเป้าหมายดำเนินการ รวม 3,436 ครัวเรือน* คลองลาดพร้าว 1,855 ครัวเรือน และคลองเปรมประชากร 1,581 ครัวเรือน วงเงินอนุมัติได้ 579,554,118 บาท ดังนี้

ปีงบประมาณ/ สนับสนุนชุมชนริมคลอง	รหัสง	ปีงบ	(ณ 30 เมษายน 2568)										
			กรอบที่ได้รับจัดสรร		อนุมัติสุทธิ (สะสม)		เบิกจ่ายสุทธิ (สะสม)		ระหว่างเรียกคืนงบ	อนุมัติคงไว้	คงเหลือรอเบิกจ่าย	คงเหลือเป้าหมายดำเนินการต่อ	รวมคงเหลือ
			ครัวเรือน	งบประมาณ	ครัวเรือน	จำนวนเงิน	จำนวนเงิน	ที่เบิกจ่ายไปแล้ว	เบิกจ่ายไปแล้ว	ที่อนุมัติคงไว้	F=B+C+E+D	ครัวเรือน	รวม
A		B		C		D	E			G=A-B	H=F+G		
งบโครงการบ้านมั่นคง		2559	-	-	813	183,393,381.96	183,657,381.96	504,000.00		240,000	-	-	240,000.00
สนับสนุนการพัฒนา และช่วยเหลือ		2560	4,696	751,360,000	2,841	434,774,831.00	425,166,037.00	11,753,583	218,782	21,581,159	1,855	316,585,169	338,166,328.00
1. งบสนับสนุนการพัฒนาและปรับปรุงสาธารณูปโภคชุมชนริมคลอง	ค86568		4,696		2,841	194,452,344.00	174,211,413.00	2,937,333.00		13,178,264	1,855	153,659,656.00	166,837,920.00
2. งบช่วยเหลือผู้ได้รับผลกระทบและเสียโอกาสชุมชนริมคลอง	ค86668					202,916,087.00	203,548,224.00	8,816,250.00	218,782.00	8,402,895		162,925,513.00	171,328,408.00
3. งบช่วยเหลือและสนับสนุนการพัฒนาชุมชนริมคลอง	ค86700	2561	905	199,680,000	905	199,103,603.46	199,103,603.46	-	-	-	-	576,396.54	576,396.54
4. โครงการพัฒนาที่อยู่อาศัยชุมชนริมคลองเปรมประชากร	86800	2563	3,115	548,240,000	2,814	495,620,908.00	399,664,355.00	-	-	95,956,553	301	52,619,092.00	148,575,645.00
5. โครงการพัฒนาที่อยู่อาศัยชุมชนริมคลองเปรมประชากร	86900	2564	995	175,120,000	15	16,142,224.00	15,346,224.00	-	-	796,000	980	158,977,776.00	159,773,776.00
6. โครงการพัฒนาที่อยู่อาศัยชุมชนริมคลองเปรมประชากร	86000	2565	200	35,200,000	-	2,228,160.00	2,228,160.00	-	-	-	200	32,971,840.00	32,971,840.00
7. โครงการพัฒนาที่อยู่อาศัยชุมชนริมคลองเปรมประชากร	86100	2566	100	17,600,000	-	1,114,100.00	1,114,100.00	-	-	-	100	16,485,900.00	16,485,900.00
8. โครงการพัฒนาที่อยู่อาศัยชุมชนริมคลองเปรมประชากร	86200	2567	70	12,320,000	70	11,244,856.00	4,547,656.00	-	-	6,697,200	-	1,075,144.00	7,772,344.00
9. โครงการพัฒนาที่อยู่อาศัยชุมชนริมคลองเปรมประชากร	86300	2568	70	12,320,000	70	12,057,200.00	10,689,570.00	-	-	1,367,630	-	262,800.00	1,630,430.00
รวมทั้งสิ้น			10,151	1,751,840,000	7,528	1,355,679,264.42	1,241,517,087.42	12,257,583.00	218,782.00	126,638,542	3,436	579,554,117.54	706,192,659.54

*ไม่นับผลการอนุมัติครัวเรือนของงบโครงการบ้านมั่นคงจำนวน 813 ครัวเรือน

4. โครงการที่คงเหลืองบประมาณรอเบิกจ่าย รวม 126,604,297 บาท

4.1 งบประมาณปี พ.ศ. 2560 งบสนับสนุนการพัฒนาและปรับปรุงสาธารณูปโภคชุมชนริมคลอง ค86568 และงบช่วยเหลือผู้ได้รับผลกระทบและเสียโอกาสชุมชนริมคลอง ค86668 คงเหลือ 21,581,159 บาท

ลำดับ	รหัสโครงการ	องค์กรชุมชน	คงเหลือ	ระหว่างเรียกคืน	อนุมัติคงไว้	คงเหลือสุทธิ
1	PT116868-03028	สหกรณ์เคหสถานบ้านมั่นคงคลองลาดพร้าวจตุจักร จำกัด (หลังกรมวิทยาศาสตร์)	6,049,895			6,049,895
2	PT116868-01832	ชุมชนหลังสมาคมโรงเรียนไทย-ญี่ปุ่น โดย สหกรณ์เคหสถานบ้านมั่นคงห้วยขวาง จำกัด	5,940,000			5,940,000
3	HS-60-0025	กลุ่มออมทรัพย์ชุมชนลาดพร้าว 80	- 112,532		112,532	-
4	HS-60-0039	กลุ่มออมทรัพย์ชุมชนสามัคคีร่วมใจ	- 175,000	175,000		-
5	HS-60-0058	กลุ่มออมทรัพย์ชุมชนริมคลองบางซื่อลาดพร้าว 34	- 8,540,833	8,434,583	106,250	-
6	HS-60-0081	กลุ่มออมทรัพย์ชุมชนคลองเสนานิคม 2	- 2,103,914	3,144,000		1,040,086
7	PT116867-07028	สหกรณ์เคหสถานบ้านมั่นคงเพิ่มทรัพย์สินสมบูรณ์ จำกัด (พัฒนาหมู่ 2)	261,500			261,500
8	HS-60-0036	สหกรณ์เคหสถานเครือข่ายคลองบางเขน จำกัด (ชุมชนพหลโยธิน 32 กลุ่ม 2)	1,872,000			1,872,000
9	HS-60-0080	กลุ่มออมทรัพย์ชุมชนพหลโยธิน 46	1,950,040			1,950,040
10	HS-60-0083	กลุ่มออมทรัพย์ชุมชนริมคลองลาดพร้าวภาวนา	2,700,342			2,700,342
11	HS-60-0084	กลุ่มออมทรัพย์ชุมชนหลังตลาดสุภาพงษ์	1,767,296			1,767,296
			9,608,794	11,753,583	218,782	21,581,159

4.2 งบประมาณปี พ.ศ. 2563 โครงการพัฒนาที่อยู่อาศัยชุมชนริมคลองเปรมประชากร 86800 คงเหลือ 95,956,553 บาท

ลำดับ	รหัสโครงการ	องค์กรชุมชน	คงเหลือสุทธิ
1	PT116868-03026	สหกรณ์เคหสถานสามัคคีเทวสุนทร จำกัด	1,004,850
2	PT116868-01874	สหกรณ์เคหสถานคลองเปรมประชากรพัฒนา จำกัด	190,320
3	PT116863-09472	สหกรณ์เคหสถานชุมชนร่วมพัฒนา จำกัด	14,538,700
4	PT176864-04202	สหกรณ์เคหสถานชุมชนร่วมพัฒนา จำกัด	3,328,500
5	PT116863-07909	สหกรณ์เคหสถานบ้านมั่นคงประเสริฐเปรมประชา จำกัด	7,497,000
6	PT116863-07912	สหกรณ์เคหสถานร่มไทรงามพัฒนา จำกัด	16,464,000
7	PT116863-07925	สหกรณ์เคหสถานทำนบสตรีเหล็กร่วมพัฒนา จำกัด	1,284,775
8	PT116863-07926	สหกรณ์เคหสถานประชากร 3 จำกัด	477,630

ลำดับ	รหัสโครงการ	องค์กรชุมชน	คงเหลือสุทธิ
9	PT176864-03270	สหกรณ์เคหสถานประชากร 3 จำกัด	68,250
10	PT176864-04277	สหกรณ์เคหสถานชุมชนปุเจ้าสมิงพรายสะพานปูน ตอนเมือง จำกัด	804,000
11	PT116865-06532	สหกรณ์เคหสถานชุมชนปุเจ้าสมิงพรายสะพานปูน ตอนเมือง จำกัด	152,858
12	PT176864-04278	สหกรณ์เคหสถานวัดดอนเมืองด้านเหนือ จำกัด	5,620,835
13	PT116863-09417	สหกรณ์เคหสถานแจ้งวัฒนะ 5 จำกัด	6,473,000
14	PT116866-05598	สหกรณ์เคหสถานประชากร 3 จำกัด	105,000
15	PT116863-09415	สหกรณ์เคหสถานตาลคู้สมบูรณ์พันธุ์ จำกัด (ตาลคู้65 หน้าท่า60)	4,410,000
16	PT116866-05592	สหกรณ์เคหสถานตาลคู้สมบูรณ์พันธุ์ จำกัด (ตาลคู้)	82,500
17	PT116866-05596	สหกรณ์เคหสถานชุมชนปุเจ้าสมิงพรายสะพานปูน ตอนเมือง จำกัด	89,000
18	PT116863-09414	สหกรณ์เคหสถานบ้านมั่นคงชุมชนหลักหก จำกัด	26,709,835
19	PT116865-06462	สหกรณ์เคหสถานบ้านมั่นคงชุมชนหลักหก จำกัด	1,800,000
20	PT116863-05813	สหกรณ์เคหสถานศิษย์หลวงปู่ขาว จำกัด	820,000
21	PT176864-04204	สหกรณ์เคหสถานศิษย์หลวงปู่ขาว จำกัด	730,000
22	PT116866-05597	สหกรณ์เคหสถานศิษย์หลวงปู่ขาว จำกัด	135,000
23	PT116866-05595	สหกรณ์เคหสถานพัฒนา 99 มีสุขร่วมใจ จำกัด	67,500
24	PT116863-05817	สหกรณ์เคหสถานชุมชนมิตรประชาพัฒนา จำกัด	477,205
25	PT116863-05818	สหกรณ์เคหสถานเทวมั่นคง จำกัด	800,000
26	PT176864-04203	สหกรณ์เคหสถานเทวมั่นคง จำกัด	445,125
27	PT116865-06529	สหกรณ์เคหสถานเทวมั่นคง จำกัด	677,500
28	PT116866-05594	สหกรณ์เคหสถานแจ้งวัฒนะ 5 จำกัด (ชอยต้นสน)	300,000
29	PT116866-05616	สหกรณ์เคหสถานคลองเปรมประชาพัฒนา จำกัด	270,000
30	PT116867-01528	สหกรณ์เคหสถานแจ้งวัฒนะ 5 จำกัด (อยู่ดีมีสุข)	133,170
			95,956,553

4.3 งบประมาณปี พ.ศ. 2564 โครงการพัฒนาที่อยู่อาศัยชุมชนริมคลองเปรมประชากร 86900 คงเหลือ 796,000 บาท

ลำดับ	รหัสโครงการ	องค์กรชุมชน	คงเหลือสุทธิ
1	PT116867-07135	สหกรณ์เคหสถานสามัคคีเทวสุนทร จำกัด	796,000
			796,000

4.4 งบประมาณปี พ.ศ. 2567 โครงการพัฒนาที่อยู่อาศัยชุมชนริมคลองเปรมประชากร 86200 คงเหลือ 6,697,200 บาท

ลำดับ	รหัสโครงการ	องค์กรชุมชน	คงเหลือสุทธิ
1	PT116867-01530	ชุมชนประชากร 4	2,541,500
2	PT116867-06117	สหกรณ์เคหสถานตาลคู้สมบูรณ์พันธุ์ จำกัด (ตาลคู้พัฒนา)	4,155,700
			6,697,200

4.5 งบประมาณปี พ.ศ. 2568 โครงการพัฒนาที่อยู่อาศัยชุมชนริมคลองเปรมประชากร 86300 คงเหลือ 1,367,630 บาท

ลำดับ	รหัสโครงการ	องค์กรชุมชน	คงเหลือสุทธิ
1	PT116868-00028	สหกรณ์เคหสถานร่มไทรงามพัฒนา จำกัด	867,630
2	PT116868-01874	สหกรณ์เคหสถานคลองเปรมประชาพัฒนา จำกัด	500,000
			1,367,630
