

รายงานสถานะโครงการบ้านมั่นคง
ปีงบประมาณ 2568 ณ วันที่ 30 พฤศจิกายน 2567

1. รายงานการดำเนินโครงการบ้านมั่นคง ปี 2568

ทิศทางการทำงานการแก้ไขปัญหาที่อยู่อาศัยทั้งเมือง ในการดำเนินโครงการบ้านมั่นคง เกิดการสร้างเครือข่ายเมืองและชนบท การพัฒนาความเข้มแข็งของขบวนองค์กรชุมชน และการพัฒนาคุณภาพชีวิต โดยในปี 2568 มีเป้าหมายดำเนินการ 3,900 ครัวเรือน วงเงินรวม 350,220,000 บาท แบ่งเป็นงบบริหารจัดการโครงการ 29,768,700 บาท งบดำเนินการ 320,451,300 บาท

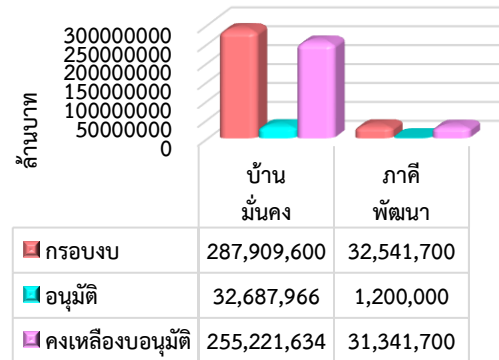

งบประมาณดำเนินการปี 2568 มีการอนุมัติ จำนวนเงินรวม 33,887,966 บาท

โครงการบ้านมั่นคงปี 2568	กรอบงบประมาณ	การอนุมัติ			งบประมาณที่ยังไม่อนุมัติ	การเบิกจ่ายงบประมาณ		
		จำนวนโครงการ	งบอนุมัติปี 2568	ร้อยละอนุมัติ		งบเบิกจ่าย	งบคงเหลือรอเบิก	ร้อยละเบิกจ่าย
โครงการสนับสนุนการพัฒนาที่อยู่อาศัยผู้มีรายได้น้อย (บ้านมั่นคง)	287,909,600	10	32,687,966	11.35	255,221,634	-	32,687,966	-
นากระบวนเมือง (ภาคีพัฒนา)	32,541,700	1	1,200,000	3.69	31,341,700	-	1,200,000	-
รวม	320,451,300	11	33,887,966	10.58	286,563,334	-	33,887,966	-

2. ภาพรวมงบประมาณโครงการบ้านมั่นคง

ในปีงบประมาณ 2567 มีงบประมาณคงเหลือรอเบิกจ่ายยกมาดำเนินการในปีงบประมาณ 2568 เป็นงบบุคตหนุนที่อยู่อาศัย 471,862,470 บาท และงบพัฒนากระบวนเมือง 20,893,300 บาท จำนวนเงินรวม 492,755,770 บาท

ณ เดือนพฤศจิกายน 2567 มีการอนุมัติงบประมาณ จำนวน 1,108 ครัวเรือน งบประมาณอนุมัติรวม 33,887,966 บาท มีการเบิกจ่ายงบประมาณ 5,804,114 บาท จำแนกรายภาคดังนี้

ภาค	ยกมาปี 2568	งบอนุมัติปี 2568			รวมงบคงเหลือ+อนุมัติสะสม	เบิกจ่าย เบิกงบบุคต	รวมเบิกจ่าย สะสม	รวมงบ คงเหลือรอเบิก
	รวมงบคงเหลือ	ครัวเรือน	งบบุคตหนุน	งบกระบวนเมือง				
ภาคเหนือ	71,438,658	1,108	32,687,966		104,126,624		-	104,126,624
ภาคใต้	129,639,214				129,639,214		-	129,639,214
ภาคตะวันออกเฉียงเหนือ	11,122,600				11,122,600		-	11,122,600
ภาคกลางและตะวันตก	33,147,890				33,147,890		-	33,147,890
ภาคกรุงเทพฯ ปริมณฑล	119,267,684				119,267,684		-	119,267,684
สำนักงานบ้านมั่นคง	126,139,724			1,200,000	127,339,724	5,804,114	5,804,114	121,535,610
สำนักพัฒนาที่อยู่อาศัยริมราช	2,000,000				2,000,000		-	2,000,000
รวมงบคงเหลือ	492,755,770	1,108	32,687,966	1,200,000	526,643,736	5,804,114	5,804,114	520,839,622

รายงานสถานะโครงการบ้านพอเพียง
ปีงบประมาณ 2567 ณ วันที่ 30 พฤศจิกายน 2567

1. รายงานการดำเนินโครงการบ้านพอเพียง ปี 2568

โครงการบ้านพอเพียง ได้กำหนดแผนเป้าหมายเพื่อช่วยเหลือชุมชน จำนวนทั้งสิ้น 14,850 ครัวเรือน วงเงินรวม 594,000,000 บาท แบ่งเป็นงบบริหารจัดการโครงการ 26,730,000 บาท งบดำเนินการ 567,270,000.00 บาท

เดือนพฤศจิกายน 2567 ยังไม่มีการพิจารณาการสนับสนุนงบประมาณให้กับองค์กรชุมชน

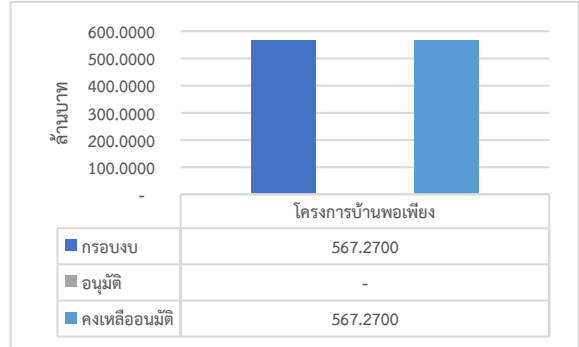

รายงานสถานะโครงการพัฒนาที่อยู่อาศัยชั่วคราว กรณีไฟไหม้ ไล้รื้อ ภัยพิบัติ
ปีงบประมาณ 2568 ณ วันที่ 30 พฤศจิกายน 2567

1. รายงานการดำเนินโครงการพัฒนาที่อยู่อาศัยชั่วคราว ปี 2568

โครงการพัฒนาที่อยู่อาศัยชั่วคราว กรณีไฟไหม้ ไล้รื้อ ปี 2568 กำหนดแผนเป้าหมายเพื่อช่วยเหลือชุมชนรวมทั้งสิ้น 350 ครัวเรือน งบดำเนินการทั้งสิ้น 9,450,000 บาท แบ่งเป็นงบบริหารจัดการโครงการ 425,250 บาท และงบดำเนินการสนับสนุนองค์กรชุมชน 9,024,750 บาท

เดือนพฤศจิกายน 2567 มีการอนุมัติงบประมาณ 30 ครัวเรือน จำนวนเงิน 747,000 บาท

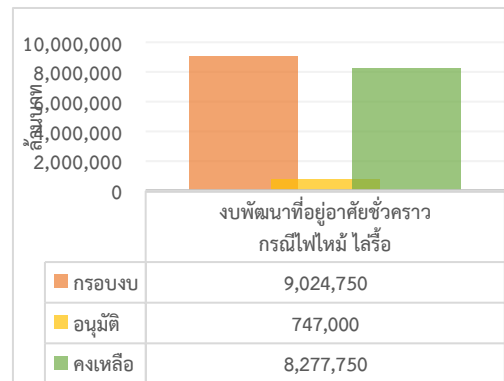

2. ภาพรวมงบประมาณโครงการพัฒนาที่อยู่อาศัยชั่วคราว

ในปีงบประมาณ 2567 มีงบประมาณคงเหลือรอเบิกจ่ายกมาดำเนินการในปีงบประมาณ 2568 เป็นงบจัดสรรคงเหลือยกมาดำเนินการปี 2568 จำนวน 5,914,737 บาท งบคงเหลือรอเบิกจ่าย 180,000 บาท จำนวนเงินรวม 6,094,737 บาท มีการอนุมัติใช้งบคงเหลือยกมา จำนวน 362,350 บาท ดังนี้

โครงการ	งบจัดสรรคงเหลือ	งบรอเบิกจ่าย	รวมงบยกมา	อนุมัติปี 2568	คงเหลืออนุมัติ
1.โครงการพัฒนาที่อยู่อาศัยชั่วคราวกรณีไฟไหม้ ไล้รื้อ 2564	693,112.00	-	693,112.00	344,350.00	348,762.00
2.โครงการพัฒนาที่อยู่อาศัยชั่วคราวกรณีไฟไหม้ ไล้รื้อ 2567	5,221,625.00	180,000.00	5,401,625.00	18,000.00	5,203,625.00
รวมงบคงเหลือยกมาดำเนินการปี 2568	5,914,737.00	180,000.00	6,094,737.00	362,350.00	5,552,387.00

งบประมาณดำเนินการโครงการพัฒนาที่อยู่อาศัยชั่วคราวปี 2568

ณ เดือนพฤศจิกายน 2567 งบดำเนินการ 9,024,750 บาท มีการอนุมัติงบประมาณสนับสนุนชุมชน จำนวน 30 ครั้งเรือน จำนวนเงิน 747,000 บาท คงเหลืองบดำเนินการ 8,277,750 บาท และมีงบคงเหลือรอเบิกจ่าย 927,000 บาท จำแนกรายภาคดังนี้

ภาค	คงเหลือยกมา	คร.	อนุมัติปี 2568	เบิกจ่าย	ร้อยละ	คงเหลือ
กรอบงบดำเนินการ			9,024,750			
ภาคเหนือ	-			-	-	-
ภาคใต้	-	30	747,000	-	-	747,000
ภาคตะวันออกเฉียงเหนือ	-			-	-	-
ภาคกลางและตะวันตก	-			-	-	-
ภาคกทม.ปริมณฑล และตะวันออก	-			-	-	-
สนง.พัฒนาที่อยู่อาศัยเมืองและชนบท	180,000			-	-	180,000
รวม	180,000	30	747,000	-	-	927,000
คงเหลือกรอบงบดำเนินการ			8,277,750			
