

รายงานสถานะการดำเนินโครงการพัฒนาที่อยู่อาศัยชุมชนริมคลองปี ๒๕๖๗
เดือนตุลาคม - พฤศจิกายน ๒๕๖๗

๑) งบสนับสนุนโครงการพัฒนาที่อยู่อาศัยชุมชนริมคลอง

การดำเนินงานโครงการพัฒนาที่อยู่อาศัยชุมชนริมคลอง ได้รับอนุมัติงบประมาณโครงการระหว่างปี 2560-2567 มีการดำเนินโครงการในพื้นที่ชุมชนริมคลองลาดพร้าว และชุมชนริมคลองเปรมประชากร ครอบคลุม 7 เขต (สายไหม ดอนเมือง หลักสี่ บางเขน จตุจักร ห้วยขวาง วังทองหลาง) และจังหวัดปทุมธานี

ณ วันที่ 30 กันยายน 2567 มีภาพรวมงบประมาณดำเนินการ 6,950 ครั้วเรือน คงเหลืองบประมาณรอดำเนินการในปีงบประมาณ พ.ศ. 2568 จำนวนเงิน 712,946,911.54 บาท

ตารางภาพรวมการอนุมัติ-เบิกจ่ายสะสม ณ 30 กันยายน 2567

โครงการ	งบที่ได้รับจัดสรร (1)	อนุมัติงบชุมชน+งบบริหารสะสม		รับคืนเงินจากชุมชน (3)	การเบิกจ่ายงบประมาณ		เงินคงเหลือ		รวมคงเหลือ ณ 30 ก.ย. 2567
		จำนวนเงิน (2)	ครั้วเรือน		การบริหารจัดการ(4)	เงินอุดหนุน(5)	รอเบิกจ่าย	รอจัดสรร	
1.งบสนับสนุนปี 2560	751,360,000.00	454,657,923.00	2,987	89,892,728.00	47,406,400.00	384,219,507.00	23,143,848.00	296,702,077.00	319,845,925.00
2.งบสนับสนุนปี 2561	199,680,000.00	194,864,603.46	905	881,300.00	21,529,434.46	173,335,169.00	-	4,815,396.54	4,815,396.54
3.งบสนับสนุนปี 2563	548,240,000.00	517,293,628.00	2,973	4,357,250.00	34,703,592.00	342,254,678.00	140,335,358.00	30,946,372.00	171,281,730.00
4.งบสนับสนุนปี 2564	175,120,000.00	16,142,224.00	15	-	11,085,096.00	4,261,128.00	796,000.00	158,977,776.00	159,773,776.00
5.งบสนับสนุนปี 2565	35,200,000.00	2,228,160.00	-	-	2,228,160.00	-	-	32,971,840.00	32,971,840.00
6.งบสนับสนุนปี 2566	17,600,000.00	1,114,100.00	-	-	1,114,100.00	-	-	16,485,900.00	16,485,900.00
7.งบสนับสนุนปี 2567	12,320,000.00	11,244,856.00	70	-	779,856.00	3,767,800.00	6,697,200.00	1,075,144.00	7,772,344.00
รวม	1,739,520,000.00	1,197,545,494.46	6,950	95,131,278.00	118,846,638.46	907,838,282.00	170,972,406.00	541,974,505.54	712,946,911.54

๒) รายงานสถานะการอนุมัติและเบิกจ่ายงบประมาณ เดือนตุลาคม 2567 (ไตรมาส 1)

งบดำเนินโครงการใช้งบประมาณคงเหลือมาดำเนินการต่อเนื่อง โดยในปีงบประมาณ พ.ศ. 2568 เสนอขอรับการสนับสนุนงบประมาณประจำปี 2568 ได้รับอนุมัติงบจัดสรรให้กับชุมชน จำนวน 70 ครั้วเรือน จำนวนเงิน 12,320,000 บาท หักเป็นงบสำหรับใช้ดำเนินงาน 1,047,200 บาท คงเหลือใช้สนับสนุน จำนวน 11,272,800 บาท ณ เดือนพฤศจิกายน 2567 มีสถานะการดำเนินโครงการ ดังนี้

ตารางสรุปสถานะเดือนพฤศจิกายน 2567

โครงการ	ณ 30 ก.ย. 2567					ดำเนินการปีงบประมาณ 2568 (ค.ศ. 2567 - ก.ย. 2568)							คงเหลือ รอเบิก	คงเหลือ งบจัดสรร	
	งบที่ได้รับจัดสรร		คงเหลืองบจัดสรร	คงเหลือรอเบิกจ่ายปี 68		ครอนุมัติเห็น	ครคืน/ยกเลิก	ครอนุมัติ	อนุมัติ งบระหว่างปี	คืนงบ ประมาณ	รับโอน เงินคืน	เบิกจ่าย			ร้อยละ
	งบประมาณ	ครั้วเรือน	งบประมาณ	งบประมาณ	ครั้วเรือน										
1.คลองลาดพร้าว	751,360,000.00	4,696	296,702,077.00	23,143,848.00	2,987	-	-	2,987	-	-	-	-	-	23,143,848.00	296,702,077.00
-งบสนับสนุนชุมชนริมคลอง ค86568	338,112,000.00	-	142,972,239.00	18,376,348.00	-	-	-	-	-	-	-	-	-	18,376,348.00	142,972,239.00
-งบสนับสนุนชุมชนริมคลอง ค86668	365,841,600.00	-	153,729,838.00	4,767,500.00	-	-	-	-	-	-	-	-	-	4,767,500.00	153,729,838.00
-งบดำเนินงาน	47,406,400.00	-	-	-	-	-	-	-	-	-	-	-	-	-	-
2.คลองเปรมประชากร	1,000,480,000.00	5,455	256,545,228.54	147,828,558.00	3,963	60	184	3,839	10,065,000.00	27,839,250.00	-	7,646,925.00	-	123,454,583.00	274,319,478.54
-งบสนับสนุนชุมชนริมคลอง ปี2561-62	199,680,000.00	905	4,815,396.54	-	905	-	-	-	525,000.00	-	-	-	-	525,000.00	4,290,396.54
-งบสนับสนุนชุมชนริมคลอง ปี2563	548,240,000.00	3,115	30,946,372.00	140,335,358.00	2,973	-	184	-	-	27,839,250.00	-	6,599,725.00	4.70	105,896,383.00	58,785,622.00
-งบสนับสนุนชุมชนริมคลอง ปี2564	175,120,000.00	995	158,977,776.00	796,000.00	15	-	-	-	-	-	-	-	-	796,000.00	158,977,776.00
-งบสนับสนุนชุมชนริมคลอง ปี2565	35,200,000.00	200	32,971,840.00	-	-	-	-	-	-	-	-	-	-	32,971,840.00	32,971,840.00
-งบสนับสนุนชุมชนริมคลอง ปี2566	17,600,000.00	100	16,485,900.00	-	-	-	-	-	-	-	-	-	-	16,485,900.00	16,485,900.00
-งบสนับสนุนชุมชนริมคลอง ปี2567	12,320,000.00	70	1,075,144.00	6,697,200.00	70	-	-	-	-	-	-	-	-	6,697,200.00	1,075,144.00
-งบสนับสนุนชุมชนริมคลอง ปี2568	12,320,000.00	70	11,272,800.00	-	-	60	184	-	9,540,000.00	-	-	1,047,200.00	-	9,540,000.00	1,732,800.00
รวม	1,751,840,000.00	10,151	553,247,305.54	170,972,406.00	6,950	60	184	6,826	10,065,000.00	27,839,250.00	-	7,646,925.00	-	146,598,431.00	571,021,555.54

1. สถานะงบประมาณชุมชนริมคลองลาดพร้าว งบประมาณปี 2560 – 2568

การดำเนินงานโครงการพัฒนาที่อยู่อาศัยชุมชนริมคลอง ที่ได้รับอนุมัติงบประมาณโครงการระหว่างปี 2560-2567 มีโครงการที่อยู่ระหว่างการดำเนินงาน โดยมีงบประมาณคงเหลือ ณ วันที่ 30 กันยายน 2567 จำนวน 23,143,848 บาท 2,987 ครัวเรือน

ณ วันที่ 30 พฤศจิกายน 2567 การดำเนินงานชุมชนริมคลองในปีงบประมาณ พ.ศ. 2568 ยังไม่มีการพิจารณาอนุมัติและเบิกจ่ายงบประมาณ

2. สถานะงบประมาณชุมชนริมคลองเปรมประชากร งบประมาณปี 2561 – 2568

2.1 โครงการพัฒนาที่อยู่อาศัยชุมชนริมคลองปี 2561-2562 มีงบประมาณดำเนินการคงเหลือรอเบิกจ่าย ณ วันที่ 30 กันยายน 2567 จำนวน 905 ครัวเรือน 4,815,396.54 บาท

ณ วันที่ 30 พฤศจิกายน 2567 การดำเนินงานชุมชนริมคลองในปีงบประมาณ พ.ศ. 2568 ยังไม่มีการพิจารณาอนุมัติและเบิกจ่ายงบประมาณ

2.2 โครงการพัฒนาที่อยู่อาศัยชุมชนริมคลองเปรมประชากรปี 2563 มีงบประมาณดำเนินการคงเหลือรอเบิกจ่าย ณ วันที่ 30 กันยายน 2567 จำนวน 3,141 ครัวเรือน จำนวนเงิน 4,815,396.54 บาท

ณ วันที่ 30 พฤศจิกายน 2567 การดำเนินงานชุมชนริมคลองในปีงบประมาณ พ.ศ. 2568 มีการเบิกจ่ายงบคงเหลือรอเบิกจ่าย 6,559,725 บาท คืนงบโครงการ 27,839,250 บาท จำนวน 184 ครัวเรือน จึงมีงบคงเหลือรอเบิกจ่ายงบประมาณ 105,896,383 บาท

2.3 โครงการพัฒนาที่อยู่อาศัยชุมชนริมคลองเปรมประชากรปี 2564 มีงบประมาณดำเนินการคงเหลือรอเบิกจ่าย ณ วันที่ 30 กันยายน 2567 จำนวน 15 ครัวเรือน จำนวนเงิน 159,773,776 บาท

ณ วันที่ 30 พฤศจิกายน 2567 การดำเนินงานชุมชนริมคลองในปีงบประมาณ พ.ศ. 2568 ยังไม่มีการพิจารณาอนุมัติและเบิกจ่ายงบประมาณ

2.4 โครงการพัฒนาที่อยู่อาศัยชุมชนริมคลองเปรมประชากรปี 2565-2566 ณ วันที่ 30 กันยายน 2567 ยังไม่มีการพิจารณาอนุมัติและเบิกจ่ายงบประมาณ

2.5 โครงการพัฒนาที่อยู่อาศัยชุมชนริมคลองเปรมประชากรปี 2567 มีงบประมาณดำเนินการคงเหลือรอเบิกจ่าย ณ วันที่ 30 กันยายน 2567 จำนวน 70 ครัวเรือน จำนวนเงิน 7,772,344 บาท

ณ วันที่ 30 พฤศจิกายน 2567 การดำเนินงานชุมชนริมคลองในปีงบประมาณ พ.ศ. 2568 ยังไม่มีการพิจารณาอนุมัติและเบิกจ่ายงบประมาณ

2.6 โครงการพัฒนาที่อยู่อาศัยชุมชนริมคลองเปรมประชากรปี 2568 มีการพิจารณาอนุมัติงบประมาณโครงการ 60 ครัว จำนวนเงิน 9,540,000 บาท โดยมีงบประมาณคงเหลือดำเนินการสำหรับพิจารณาอนุมัติโครงการ ณ วันที่ 30 พฤศจิกายน 2567 จำนวน 1,732,800 บาท

3 สถานะการดำเนินโครงการพัฒนาที่อยู่อาศัยชุมชนริมคลอง

1. คลองลาดพร้าว กลุ่มเป้าหมายการดำเนินการ 50 ชุมชน 7,069 ครัวเรือน แบ่งพื้นที่ดำเนินงานที่มีชุมชนต้องพัฒนาที่อยู่อาศัยเป็นพื้นที่ 7 เขต คือ พื้นที่ 1 เขตสายไหม 1,454 ครัวเรือน พื้นที่ 2 เขตหลักสี่และดอนเมือง 1,356 ครัวเรือน พื้นที่ 3 เขตบางเขน 1,469 ครัวเรือน พื้นที่ 4 เขตจตุจักร 1,283 ครัวเรือน และพื้นที่ 5 เขตห้วยขวางและวังทองหลาง 1,507 ครัวเรือน

ณ วันที่ 30 พฤศจิกายน 2567 สามารถดำเนินการพัฒนาได้แล้ว 35 ชุมชน 3,734 ครัวเรือน คิดเป็นร้อยละ 52.82 ของกลุ่มเป้าหมายทั้งหมด จำแนกเป็น

- บ้านที่ก่อสร้างแล้วเสร็จ 3,411 ครัวเรือน
- บ้านที่อยู่ระหว่างการก่อสร้าง 83 ครัวเรือน
- พื้นที่รื้อย้ายแล้วพร้อมก่อสร้างบ้าน 240 ครัวเรือน

ตารางแสดงความคืบหน้าผลการดำเนินงานปีงบประมาณ พ.ศ. 2568

ผลการดำเนินงาน (ครัวเรือน)	พ.ศ. 2567		
	ก.ย.	ต.ค.	พ.ย.
- ก่อสร้างแล้วเสร็จ	3,413	3,413	3,413
- อยู่ระหว่างการก่อสร้าง	41	80	81
- พื้นที่พร้อมก่อสร้าง	252	237	240
รวม	3,706	3,730	3,734
คิดเป็นร้อยละ	52.43	52.77	52.82
เพิ่มขึ้นจากเดือนก่อนหน้า		24	4

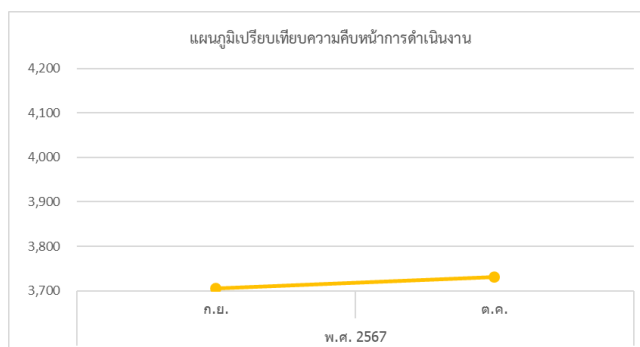

2. คลองเปรมประชากร กลุ่มเป้าหมายการดำเนินการซึ่งเป็นข้อมูลจากการสำรวจของศูนย์อำนวยการใหญ่ (ศอญ.) เมื่อมิถุนายน 2561 คือ มีผู้รुकล้ำน้ำสาธารณะรวมทั้งสิ้น 38 ชุมชน 6,386 ครัวเรือน จากพื้นที่กรุงเทพมหานคร เขตดอนเมือง หลักสี่ และจตุจักร จำนวน 32 ชุมชน และพื้นที่เทศบาลตำบลหลักหก จังหวัดปทุมธานี จำนวน 6 หมู่บ้าน

ณ วันที่ 30 พฤศจิกายน 2567 สามารถดำเนินการพัฒนาได้แล้ว 23 ชุมชน 2,217 ครัวเรือน คิดเป็นร้อยละ 34.72 ของกลุ่มเป้าหมายทั้งหมด จำแนกเป็น

- บ้านที่ก่อสร้างแล้วเสร็จ 1,533 ครัวเรือน
- บ้านที่อยู่ระหว่างการก่อสร้าง 505 ครัวเรือน
- พื้นที่รื้อย้ายแล้วพร้อมก่อสร้างบ้าน 179 ครัวเรือน

ตารางแสดงความคืบหน้าผลการดำเนินงานปีงบประมาณ พ.ศ. 2568

ผลการดำเนินงาน (ครัวเรือน)	พ.ศ. 2567		
	ก.ย.	ต.ค.	พ.ย.
- ก่อสร้างแล้วเสร็จ	1,472	1,474	1,533
- อยู่ระหว่างการก่อสร้าง	380	575	505
- พื้นที่พร้อมก่อสร้าง	240	132	179
รวม	2,092	2,181	2,217
คิดเป็นร้อยละ	32.76	34.15	34.72
เพิ่มขึ้นจากเดือนก่อนหน้า		89	36

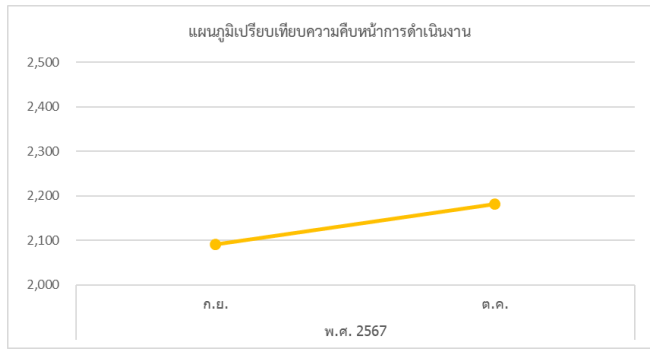

4) สรุปปัญหา/ข้อติดขัดการดำเนินงานโครงการ

ปัญหา/อุปสรรค	แนวทางการแก้ไข
<p>1. ผู้ไม่เข้าร่วมและต่อต้านโครงการ</p> <p>ไม่รู้รื้อย้ายบ้านเดิม มีกลุ่มแกนนำต่อต้านโครงการให้ข้อมูลบิดเบือนไม่เป็นความจริง เช่น ที่ดินริมคลองไม่ใช่ที่ดินราชพัสดุ และสามารถออกโฉนดได้ การรื้อย้ายบ้านเดิมจะต้องได้รับความชัดเจนจากภาครัฐ เป็นต้น ทำให้ชาวบ้านเกิดความลังเลไม่มั่นใจที่จะเข้าร่วมการพัฒนาโครงการ ซึ่งในบางชุมชนมีการรวมตัวขัดขวางการดำเนินงานในพื้นที่ ทำให้ไม่สามารถชี้แจงสร้างความเข้าใจและก่อสร้างตามแผนงานได้</p>	<p>1. หน่วยงานที่เกี่ยวข้องต้องร่วมกันชี้แจงข้อเท็จจริงและสร้างความเข้าใจกับประชาชนอย่างต่อเนื่อง เช่น กรมธนารักษ์ชี้แจงเรื่องขอบเขตที่ดินราชพัสดุ กรมที่ดินชี้แจงยืนยันเรื่องการไม่สามารถออกโฉนดพื้นที่ริมคลอง โดยทุกหน่วยงานให้ข้อมูลกับประชาชนตรงกันเรื่องแนวทางการดำเนินโครงการตามแผนแม่บทฯ ซึ่งมีเป้าหมายการพัฒนาโครงสร้างพื้นฐานไปพร้อมกับการจัดระเบียบที่อยู่อาศัย เพื่อพัฒนาคุณภาพชีวิตประชาชน และพิจารณาการใช้กฎหมายเพิ่มเติม</p>
<p>2. ระยะเวลาดำเนินการของหน่วยงานไม่สอดคล้องกับแผนงานของชุมชน</p> <p>การดำเนินการของหน่วยงานร่วมบูรณาการล่าช้ากว่าแผนงาน อาทิ การอนุญาตให้เช่าที่ดิน การกำหนดขอบเขตที่ดิน ไม่สอดคล้องกับการก่อสร้างบ้าน</p>	<p>2. หน่วยงานที่เกี่ยวข้อง เร่งรัดขั้นตอนการดำเนินงานและกระชับ/กำกับเวลาให้เป็นไปตามกรอบเวลา ซึ่งจะช่วยให้การรื้อย้ายบ้านของประชาชนและการก่อสร้างเชื่อมดำเนินการไปได้ตามแผนงาน</p>
<p>3. บางชุมชนในพื้นที่คลองลาดพร้าวหยุดดำเนินการ ไม่ดำเนินการตามแผนงานพัฒนาโครงการ เนื่องจากขาดความมั่นใจในแผนการก่อสร้างเชื่อมของสำนักการระบายน้ำ กทม.</p>	<p>3. สำนักการระบายน้ำ กทม. ร่วมกับหน่วยงานที่เกี่ยวข้องชี้แจงสร้างความเชื่อมั่นกับประชาชน พร้อมเร่งดำเนินการก่อสร้างเชื่อม</p>
<p>4. บางชุมชนคลองเปรมประชากรพื้นที่ไม่เพียงพอต่อการสร้างบ้านและต้องดำเนินการพร้อมทั้งโครงสร้างพื้นฐานอื่น เช่น การสร้างถนนของท้องถิ่น ซึ่งต้องใช้ระยะเวลา</p>	<p>4. มีกลไกติดตามและแก้ไขปัญหาในระดับพื้นที่</p>