

รายงานสถานะโครงการบ้านมั่นคง ปีงบประมาณ 2567 ณ วันที่ 30 กันยายน 2567

1. รายงานสรุปผลการอนุมัติ กลุ่มโครงการอนุมัติใหม่ ปี 2567 (เปรียบเทียบเป้าหมายผลลัพธ์)

ตามทิศทางการทำงานการแก้ไขปัญหาที่อยู่อาศัยทั้งเมือง ในการดำเนินโครงการบ้านมั่นคง เกิดการสร้างเครือข่ายเมือง การพัฒนาความเข้มแข็งของขบวนเครือข่ายองค์กรชุมชน และการพัฒนาคุณภาพโครงการซึ่งมีเป้าหมายในการทำงานปี 2567 โดยมีเป้าหมายดำเนินการ 3,900 ครัวเรือนทั่วประเทศ โดยมีผลการดำเนินงาน ณ วันที่ 30 กันยายน 2567 ได้มีการพิจารณาอนุมัติงบประมาณโครงการบ้านมั่นคง จำนวน 68 โครงการ จำแนกเป็นโครงการสนับสนุนการพัฒนาที่อยู่อาศัยผู้มีรายได้น้อย จำนวน 46 โครงการ 4,087 ครัวเรือน และสนับสนุนภาคีพัฒนา จำนวน 22 โครงการ ภาพรวมการอนุมัติงบประมาณปี 2567 รวมทั้งสิ้น 246.5323 ล้านบาท รายละเอียดดังนี้

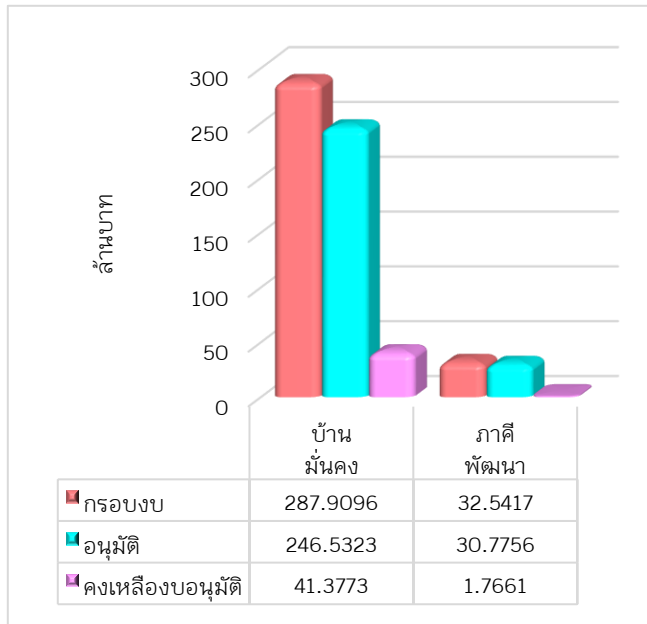

โครงการ	กรอบงบประมาณ	การอนุมัติ			งบประมาณที่ยังไม่อนุมัติ	การเบิกจ่ายงบประมาณ		
		จำนวนโครงการ	งบอนุมัติปี 2567	ร้อยละอนุมัติ		งบเบิกจ่าย	งบคงเหลือรอเบิก	ร้อยละเบิกจ่าย
โครงการสนับสนุนการพัฒนาที่อยู่อาศัยผู้มีรายได้น้อย (บ้านมั่นคง)	287,909,600	46	215,756,764	74.94	72,152,836	62,218,531	153,538,233	28.84
งบพัฒนากระบวนเมือง (ภาคีพัฒนา)	32,541,700	22	30,775,600	94.57	1,766,100	14,812,300	7,858,700	48.13
รวม	320,451,300	68	246,532,364	76.93	73,918,936	77,030,831	161,396,933	31.25

โครงการและงบประมาณที่มีการอนุมัติ จำแนกรายภาคได้ดังนี้

ภาค	ผลการอนุมัติตามมติคณะอนุกรรมการบ้านมั่นคงฯ					งบพัฒนากระบวนเมือง		รวมอนุมัติปี 2567	
	โครงการ	จังหวัด	เมือง	ชนบท	รวม(คร.)	จำนวนเงิน	โครงการ		จำนวนเงิน
เหนือ	10	8	-	1,068	1,068	55,858,972	3	1,299,600	57,158,572
ตะวันออกเฉียงเหนือ	4	4	43	98	141	9,950,450	1	300,000	10,250,450
ใต้	17	7	763	706	1469	79,742,456	1	300,000	80,042,456
กลางและตะวันตก	4	3	32	365	397	19,152,800	1	300,000	19,452,800
กทม.ปริมณฑล และตะวันออก	8	5	153	613	766	42,504,545	1	300,000	42,804,545
สนง.พัฒนาที่อยู่อาศัยเมืองและชนบท	3	3	12	234	246	8,547,541	14	26,276,000	34,823,541
สน.พัฒนาที่อยู่อาศัยชุมชนริมราง						-	1	2,000,000	2,000,000
สน.พัฒนาที่อยู่อาศัยชุมชนริมคลอง						-			-
รวม	46	30	1,003	3,084	4,087	215,756,764	22	30,775,600	246,532,364

**2. รายงานภาพรวมการเบิกจ่ายงบประมาณโครงการบ้านมั่นคง เปรียบเทียบยอดคงเหลือ
รอเบิกจ่าย ยกมาจากปีก่อนรวมกับโครงการที่ผ่านกระบวนการพิจารณาอนุมัติประจำปี 2567**

ในปีงบประมาณ 2567 โครงการบ้านมั่นคงมีเงินสนับสนุนองค์กรชุมชนคงเหลือรอเบิกจ่ายยกมาจากปี 2566 จำนวน 606.0637 ล้านบาท รวมกับงบสนับสนุนองค์กรชุมชนที่ผ่านการพิจารณาอนุมัติใหม่ปี 2567 ทั้งสิ้น 246.5323 ล้านบาท (โดยใช้กรอบงบประมาณในปี 2560 ปี 2562 ปี 2565 และปี 2567) รวมงบประมาณอนุมัติและรอเบิกจ่ายจำนวน 914.5840 ล้านบาท เบิกจ่ายงบประมาณ 282.6214 ล้านบาท มีการค้ำงบประมาณจำนวน 105.2157 ล้านบาท คงเหลืองบประมาณรอเบิกจ่ายทั้งสิ้น 526.7468 ล้านบาท จำแนกรายภาคได้ดังนี้

ภาค	คงเหลือยกมา+ อนุมัติปี 2567	เบิกจ่าย	ค้ำงบ	คงเหลือรอเบิก	ร้อยละ เบิกจ่าย
เหนือ	143,891,016	72,452,358	-	71,438,658	50.35
ตะวันออกเฉียงเหนือ	35,429,021	17,005,581	7,300,840	11,122,600	48.00
ใต้	173,328,975	37,896,011	5,793,750	129,639,214.00	21.86
กลางและตะวันตก	56,187,015	14,462,000	8,577,125	33,147,890	25.74
กทม.ปริมณฑล และตะวันออก	203,376,393	43,685,654	40,423,055	119,267,684	21.48
สน.พัฒนาที่อยู่อาศัยเมืองและชนบท	146,451,973	75,073,707	8,899,930	62,478,336	51.26
สน.พัฒนาที่อยู่อาศัยชุมชนริมราง	155,600,530	21,727,014	34,221,000	99,652,516	13.96
สน.พัฒนาที่อยู่อาศัยชุมชนริมคลอง	319,100	319,100	-	-	100.00
รวม	914,584,023	282,621,425.00	105,215,700	526,746,898.00	30.90

แผนภูมิการอนุมัติและเบิกจ่ายงบบ้านมั่นคง

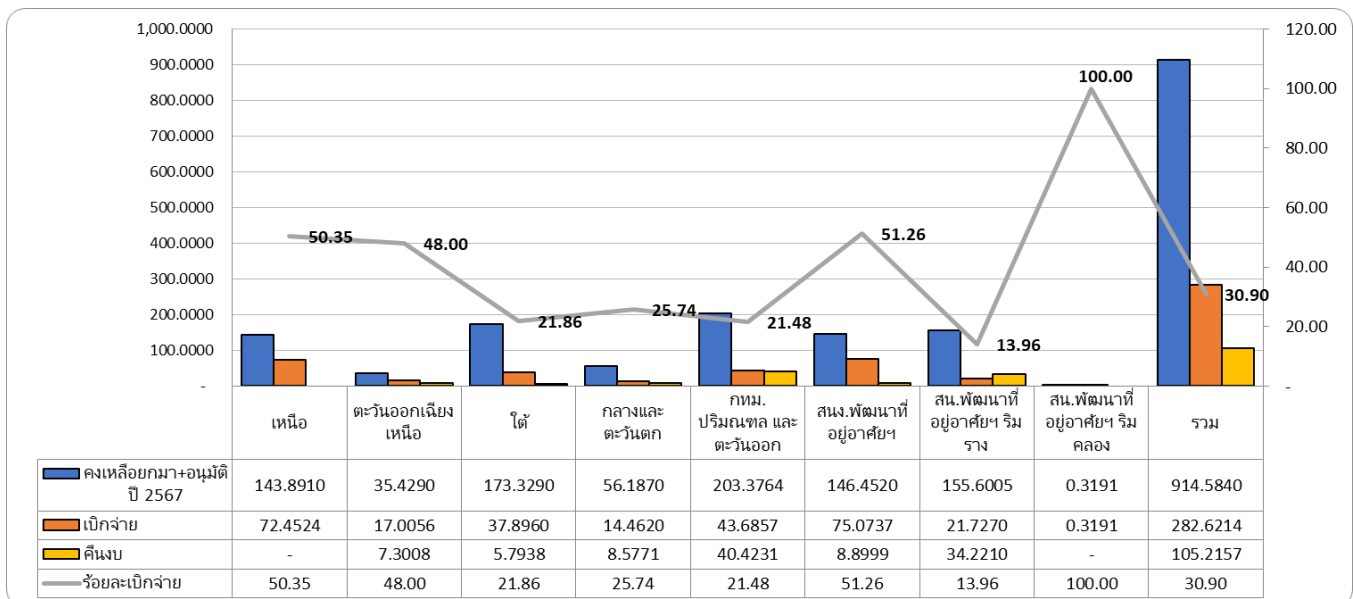

รายงานสถานะโครงการบ้านพอเพียง
ปีงบประมาณ 2567 ณ วันที่ 30 กันยายน 2567

เงินงบประมาณที่ได้รับการจัดสรร ได้กำหนดแผนเป้าหมายเพื่อช่วยเหลือชุมชน จำนวนทั้งสิ้น 26,348 ครัวเรือน วงเงินรวม 592,830,000 บาท แบ่งเป็นงบบริหารจัดการโครงการ 23,713,280 บาท งบดำเนินการสนับสนุนชุมชน 569,118,720 บาท รายละเอียดดังนี้

ภาค	กลุ่มจังหวัด	จังหวัด	เป้าหมายงปไปพลางก่อน		เป้าหมายงบประมาณ 2567		กรอบงบประมาณรวม (บาท)
			ครัวเรือน	กรอบงบ (บาท)	ครัวเรือน	กรอบงบ (บาท)	
เหนือ	4	17	5,821	125,305,400	3,298	71,376,800	196,682,200
ตะวันออกเฉียงเหนือ	5	20	3,403	73,694,200	2,415	52,339,000	126,033,200
ใต้	3	14	2,208	47,853,200	1,435	31,101,000	78,954,200
กลางและตะวันตก	3	13	3,643	78,522,200	622	13,540,200	92,062,400
กทม. ปริมณฑลและตะวันออก	3	13	1,410	30,736,000	718	15,613,800	46,349,800
สง.พัฒนาที่อยู่อาศัยฯ			175	3,745,000	300	6,391,920	10,136,920
ส่วนกลาง					900	18,900,000	18,900,000
รวม	18	77	16,660	359,856,000	9,688	209,262,720	569,118,720

โครงการที่มีการอนุมัติ

ผลการดำเนินงาน ณ วันที่ 30 กันยายน 2567 ได้มีการพิจารณาอนุมัติโครงการบ้านพอเพียง ปีงบประมาณ 2567 จำนวน 77 จังหวัด 3,371 โครงการ 3,148 ตำบล (นับตำบลซ้ำตามการอนุมัติ) 26,572 ครัวเรือน จำนวนเงินอนุมัติ 569,089,837 บาท มีงบคงเหลือรอการอนุมัติ 28,883 บาท ดังนี้

ภาค	จน.จังหวัด	จน.กลุ่มจว.	เป้าหมาย	กรอบงบ	ผลการอนุมัติตามมติคณะทำงานพิจารณาโครงการภาค					คงเหลืองบอนุมัติ
					โครงการ	จังหวัด	ตำบลซ้ำ	ครัวเรือน	อนุมัติ	
เหนือ	17	4	9,446	203,549,200	1,095	17	1,048	9,530	203,549,200	-
ตะวันออกเฉียงเหนือ	20	5	6,091	131,766,200	901	20	839	6,132	131,750,438	15,762
ใต้	14	3	3,875	83,826,200	434	14	400	3,875	83,826,200	-
กลางและตะวันตก	13	3	4,400	94,897,400	627	13	595	4,491	94,897,399	1
กทม. ปริมณฑลและตะวันออก	13	3	2,164	47,105,800	298	13	266	2,172	47,105,800	-
สำนักงานพัฒนาที่อยู่อาศัยฯ			372	7,973,920	16		-	372	7,960,800	13,120
รวม	77	18	26,348	569,118,720	3,371	77	3,148	26,572	569,089,837	28,883

งบประมาณที่มีการเบิกจ่าย

ผลการดำเนินงาน ได้มีการพิจารณาอนุมัติโครงการบ้านพอเพียง งบประมาณ 2567 จำนวน 26,572 ครัวเรือน มีการอนุมัติ 569,089,837 บาท เบิกจ่ายรวม 569,089,837 บาท (เบิกทั้งหมดแล้ว) คิดเป็นร้อยละ 100 ของงบประมาณ ที่อนุมัติ รายละเอียดดังนี้

ภาค	ผลการอนุมัติตามมติคณะทำงานพิจารณาโครงการภาค					ผลการเบิกจ่าย		
	โครงการ	จังหวัด	ตำบล	ครัวเรือน	อนุมัติ	เบิกจ่าย	คงเหลือ	ร้อยละ
เหนือ	1,095	17	1,048	9,530	203,549,200	203,549,200	-	100.00
ตะวันออกเฉียงเหนือ	901	20	839	6,132	131,750,438	131,750,438	-	100.00
ใต้	434	14	400	3,875	83,826,200	83,826,200	-	100.00
กลางและตะวันตก	627	13	595	4,491	94,897,399	94,897,399	-	100.00
กทม. ปริมณฑลและตะวันออก	298	13	266	2,172	47,105,800	47,105,800	-	100.00
สำนักงานพัฒนาที่อยู่อาศัยฯ	16		-	372	7,960,800	7,960,800	-	100.00
รวม	3,371	77	3,148	26,572	569,089,837	569,089,837	-	100.00

แผนภูมิการอนุมัติและเบิกจ่ายงบบ้านพอเพียง

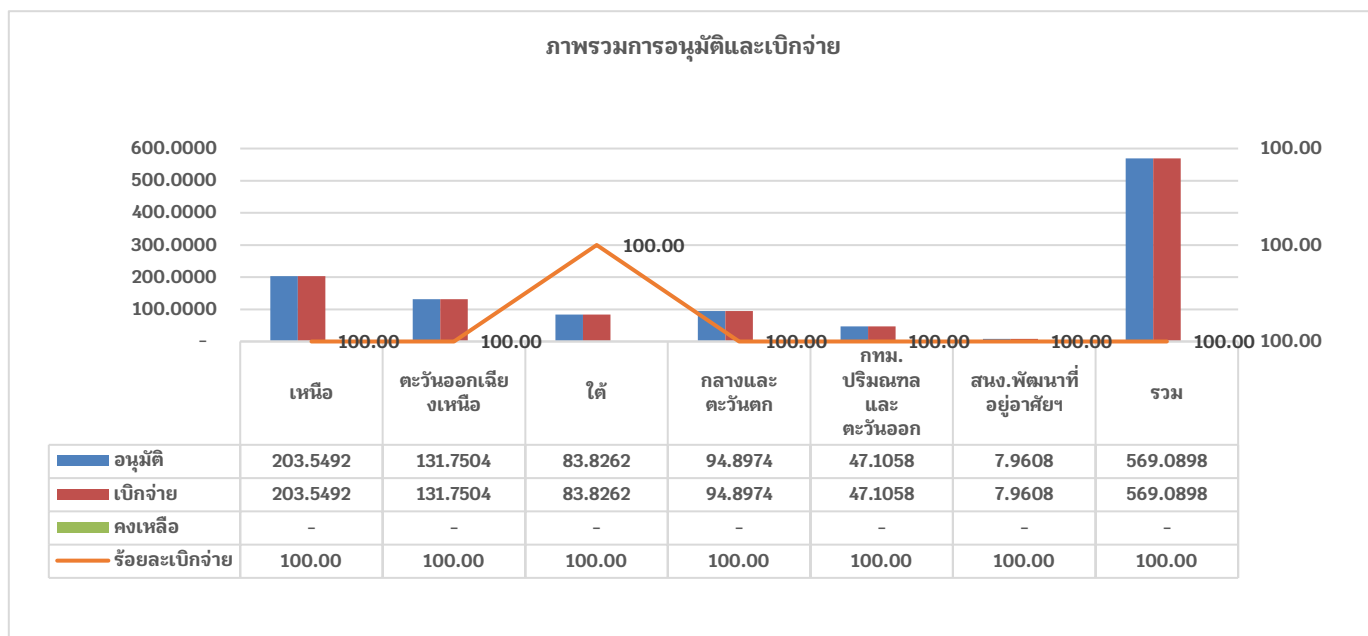

รายงานสถานะโครงการพัฒนาที่อยู่อาศัยชั่วคราว กรณีไฟไหม้ ไลรื้อ
ปีงบประมาณ 2567 ณ วันที่ 30 กันยายน 2567

โครงการพัฒนาที่อยู่อาศัยชั่วคราว กรณีไฟไหม้ ไลรื้อได้รับเงินงบประมาณจากรัฐตั้งแต่ปี 2559-2567 กำหนดแผนเป้าหมายเพื่อช่วยเหลือชุมชนรวมทั้งสิ้น 9,052 ครัวเรือน งบดำเนินการทั้งสิ้น 148,623,750 บาท ผลการดำเนินงานการสนับสนุนงบประมาณให้กับขบวนองค์กรชุมชน จำนวน 9,217 ครัวเรือน วงเงินอนุมัติรวม 150,322,199 บาท ภาพรวมการดำเนินงานเกินกว่าเป้าหมาย 165 ครัวเรือน เบิกจ่ายงบประมาณ 150,106,199 บาท คิดเป็นร้อยละ 99.86 ของงบประมาณที่อนุมัติ คงเหลืองบประมาณยังไม่เบิกจ่าย 216,000 บาท แสดงรายละเอียดดังต่อไปนี้

รับเงินงบประมาณจากรัฐ

กรอบงบ	รหัส	เป้าหมาย ครัวเรือน	คงเหลือ งบดำเนินการ	อนุมัติสุทธิ			คงเหลือ	รับคืนเงิน งบประมาณ	คงเหลือเงิน งบดำเนินการ
				คก.	ครัว เรือน	จำนวนเงิน			
ปี 2559	84400	1,170	18,954,000.00	30	1,448	16,346,447.00	2,607,553.00	648,000.00	3,255,553.00
ปี 2560	84500	1,082	17,529,750.00	37	1,043	17,513,346.00	16,404.00	478,668.00	495,072.00
ปี 2561	84800	1,200	19,440,000.00	64	1,574	27,016,303.00	-7,576,303.00	7,702,579.00	126,276.00
ปี 2562	84900	1,000	16,200,000.00	46	917	16,582,476.00	-382,476.00	396,000.00	13,524.00
ปี 2563	85000	1,000	16,200,000.00	38	1,011	18,072,877.00	-1,872,877.00	1,877,494.00	4,617.00
ปี 2564	85100	1,000	16,200,000.00	64	888	16,172,888.00	27,112.00	666,000.00	693,112.00
ปี 2565	96000	1,000	16,650,000.00	79	1,023	16,397,200.00	252,800.00	9,985.00	262,785.00
ปี 2566	96100	1,000	16,650,000.00	50	984	16,624,287.00	25,713.00	-	25,713.00
ปี 2567	96200	600	10,800,000.00	32	328	5,578,375.00	5,221,625.00	-	5,221,625.00
รวม		9,052	148,623,750.00	440	9,216	150,304,199.00	-1,680,449.00	11,778,726.00	10,098,277.00

สรุปการเบิกจ่ายงบประมาณสะสมปี 2559 - 2567

กรอบงบ	รหัส	เป้าหมาย ครัวเรือน	คงเหลือ งบดำเนินการ	อนุมัติสุทธิ			เบิกจ่าย		ร้อยละ เบิกจ่าย
				คก.	ครัว เรือน	จำนวนเงิน	เบิกจ่ายสะสม	คงเหลือรอเบิกจ่าย	
ปี 2559	84400	1,170	18,954,000.00	30	1,448	16,346,447.00	16,346,447.00	-	100.00
ปี 2560	84500	1,082	17,529,750.00	37	1,043	17,513,346.00	17,513,346.00	-	100.00
ปี 2561	84800	1,200	19,440,000.00	64	1,574	27,016,303.00	27,016,303.00	-	100.00
ปี 2562	84900	1,000	16,200,000.00	46	917	16,582,476.00	16,582,476.00	-	100.00
ปี 2563	85000	1,000	16,200,000.00	38	1,011	18,072,877.00	18,072,877.00	-	100.00
ปี 2564	85100	1,000	16,200,000.00	64	888	16,172,888.00	16,172,888.00	-	100.00
ปี 2565	96000	1,000	16,650,000.00	79	1,023	16,397,200.00	16,379,200.00	18,000.00	99.89
ปี 2566	96100	1,000	16,650,000.00	50	984	16,624,287.00	16,624,287.00	-	100.00
ปี 2567	96200	600	10,800,000.00	32	328	5,578,375.00	5,398,375.00	180,000.00	96.77
รวม		9,052	148,623,750.00	440	9,216	150,304,199.00	150,106,199.00	198,000.00	99.87

สรุปภาพรวมการอนุมัติและการเบิกจ่าย กลุ่มโครงการปี 2567

โครงการพัฒนาที่อยู่อาศัยชั่วคราว กรณีไฟไหม้ ไล้รื้อ ปี 2567 กำหนดแผนเป้าหมายเพื่อช่วยเหลือชุมชนรวมทั้งสิ้น 600 ครั้วเรือน โดยเป็นงบสำหรับดำเนินการวงเงินรวมทั้งสิ้น 10,800,000 บาท เกิดการสนับสนุนงบประมาณให้กับขบวนองค์กรชุมชนในระดับชุมชน จำนวน 329 ครั้วเรือน วงเงินอนุมัติรวม 5,596,375 บาท

การเบิกจ่ายงบประมาณ จำนวน 5,398,375 บาท คิดเป็นร้อยละ 96.46 ของงบประมาณที่ได้รับอนุมัติ มีโครงการคืน/ยกเลิก 1 โครงการ 1 ครั้วเรือน จำนวน 18,000 บาท คงเหลือเบิกจ่ายจำนวน 180,000 บาท รายละเอียดดังนี้

ส่วนงาน	อนุมัติ			เบิกจ่าย (บาท)			ร้อยละเบิกจ่าย
	จำนวนโครงการ	จำนวนครั้วเรือน	งบประมาณ (บาท)	เบิกจ่าย	คืน/ยกเลิกโครงการ	คงเหลือ	
เหนือ	7	179	3,222,000	3,222,000		-	100.00
ภาคตะวันออกเฉียงเหนือ	12	50	894,910	876,910	18,000	-	97.99
ใต้	7	15	270,000	270,000		-	100.00
กลางและตะวันตก	1	1	18,000	18,000		-	100.00
กรุงเทพฯ ปริมณฑลและตะวันออก	3	71	957,465	957,465		-	100.00
สำนักงานพัฒนาที่อยู่อาศัยฯ	3	13	234,000	54,000		180,000	23.08
รวม	33	329	5,596,375	5,398,375	18,000	180,000	96.46

แผนภูมิการอนุมัติและการเบิกจ่ายงบที่อยู่อาศัยชั่วคราว กลุ่มโครงการปี 2567



**รายงานสถานะโครงการพัฒนาคุณภาพชีวิตผู้มีรายได้น้อยในเมืองและชนบท
ปีงบประมาณ 2567 ณ วันที่ 30 กันยายน 2567**

งบประมาณที่ได้รับการจัดสรร ปีงบประมาณ 2567 ได้กำหนดแผนเป้าหมายเพื่อพัฒนาชุมชนเมืองและชนบท ให้มีความเข้มแข็ง ครอบคลุมพื้นที่เป้าหมาย 325 ตำบล/เมือง วงเงินรวม 23,821,900 บาท แบ่งเป็น งบเพื่อการบริหารจัดการโครงการ 2,024,862 บาท งบประมาณเพื่อสนับสนุนการพัฒนา 21,797,038 บาท และงบประมาณโครงการพัฒนาคุณภาพชีวิตผู้มีรายได้น้อยในชุมชนเมืองและชนบท คงเหลือจากปี 2566 ที่ไม่มีภาระผูกพัน 1,499,700 บาท รวมงบประมาณเพื่อสนับสนุนการพัฒนาทั้งสิ้น 23,296,738 บาท

ที่	ภาค	เป้าหมาย		กรอบงบ(งบไปพรากก่อนและงบคงเหลือปี 2566 ไม่มีภาระผูกพัน)					กรอบปี 2567		กรอบ งบประมาณ รวมทั้งสิ้น
		จำนวนกลุ่มจังหวัด/ จังหวัด	ตำบล/ เมือง	ระดับพื้นที่ (ตำบล/เมือง)	ระดับจังหวัด	ระดับกลุ่ม จังหวัด	ระดับภาค	รวมทั้งสิ้น	ตำบล/ เมือง	ระดับพื้นที่ (ตำบล/เมือง)	
1	ภาคเหนือ	4 กลุ่ม 17 จังหวัด	85	2,720,000	850,000	240,000	200,000	4,010,000	14	448,000	4,458,000
2	ภาคตะวันออกเฉียงเหนือ	5 กลุ่ม 20 จังหวัด	100	3,200,000	1,000,000	300,000	200,000	4,700,000	17	544,000	5,244,000
3	ภาคใต้	3 กลุ่ม 14 จังหวัด	70	2,240,000	700,000	180,000	200,000	3,320,000	11	352,000	3,672,000
4	ภาคกลางและตะวันตก	3 กลุ่ม 13 จังหวัด	65	2,080,000	650,000	180,000	200,000	3,110,000	10	320,000	3,430,000
5	ภาคทหมา ปริมณฑล/ตะวันออก	3 กลุ่ม 13 จังหวัด	65	2,080,000	650,000	180,000	200,000	3,110,000	10	320,000	3,430,000
6	สำนักงานพัฒนาที่อยู่อาศัยฯ			600,000				600,000			600,000
7	งบเชิงประเด็นนโยบาย			963,558				963,558			963,558
8	งบกลาง			1,028,142				1,028,142		471,038	1,499,180
รวม		18 กลุ่ม 77 จังหวัด	385	14,911,700	3,850,000	1,080,000	1,000,000	20,841,700	62	2,455,038	23,296,738

รายงานสรุปผลการอนุมัติโครงการและเบิกจ่าย กลุ่มโครงการอนุมัติใหม่ ปี 2567

โครงการพัฒนาคุณภาพชีวิตผู้มีรายได้น้อยในเมืองและชนบท ปีงบประมาณ 2567 อนุมัติโครงการแล้วจำนวน 203 โครงการ 484 ตำบล งบประมาณรวมทั้งสิ้น 22.5637 ล้านบาท คงเหลืองบประมาณที่ยังไม่อนุมัติรวม 733,038 บาท เบิกจ่ายงบประมาณรวม 22.5317 ล้านบาท คิดเป็นร้อยละ 99.86 คงเหลืองบประมาณที่ยังไม่เบิกจ่ายจำนวน 32,000 บาท แสดงรายละเอียดแยกภาค ดังนี้

ที่	ภาค	กรอบงบ รวมทั้งสิ้น	อนุมัติ						งบคงเหลือ ที่ยังไม่อนุมัติ	เบิกจ่าย	คงเหลือ	ร้อยละ เบิกจ่าย	
			โครงการ	ตำบล/เมือง	ระดับพื้นที่ (ตำบล/เมือง)	ระดับจังหวัด	ระดับกลุ่ม จังหวัด	ระดับภาค					งบอนุมัติ
1	ภาคเหนือ	4,458,000	49	103	3,168,000	850,000	240,000	200,000	4,458,000	-	4,426,000	32,000	99.28
2	ภาคตะวันออกเฉียงเหนือ	5,244,000	48	134	3,744,000	1,000,000	300,000	200,000	5,244,000	-	5,244,000	-	100.00
3	ภาคใต้	3,672,000	34	81	2,592,000	700,000	180,000	200,000	3,672,000	-	3,672,000	-	100.00
4	ภาคกลางและตะวันตก	3,430,000	32	87	2,400,000	650,000	180,000	200,000	3,430,000	-	3,430,000	-	100.00
5	ภาคทหมาฯ ปริมณฑล/ตะวันออก	3,430,000	30	79	2,400,000	650,000	180,000	200,000	3,430,000	-	3,430,000	-	100.00
6	สำนักงานพัฒนาที่อยู่อาศัยฯ	600,000	7	-	600,000	-	-	-	600,000	-	600,000	-	100.00
7	งบเชิงประเด็นนโยบาย งบกลางปี 67	963,038	1	-	230,000				230,000	733,038	230,000	-	100.00
8	งบเชิงประเด็นนโยบาย งบกลางปี 66	1,499,700	2	-	1,499,700				1,499,700	-	1,499,700	-	100.00
รวม		23,296,738	203	484	16,633,700	3,850,000	1,080,000	1,000,000	22,563,700	733,038	22,531,700	32,000	99.86

แผนภูมิการอนุมัติและเบิกจ่ายงบประมาณคุณภาพชีวิต

