

**รายงานสถานะโครงการบ้านมั่นคง
ปีงบประมาณ 2567 ณ 26 เมษายน 2567**

รายงานสรุปผลการอนุมัติ กลุ่มโครงการอนุมัติใหม่ ปี 2567 (เปรียบเทียบเป้าหมายผลลัพธ์)

ตามทิศทางการทำงานการแก้ไขปัญหาที่อยู่อาศัยทั้งเมือง ในการดำเนินโครงการบ้านมั่นคง เกิดการสร้างเครือข่ายเมือง การพัฒนาความเข้มแข็งของขบวนเครือข่ายองค์กรชุมชน และการพัฒนาคุณภาพโครงการซึ่งมีเป้าหมายในการทำงานปี 2567 โดยมีเป้าหมายดำเนินการ 2,500 ครั้วเรือนทั่วประเทศ ดังนั้นสำนักงานพัฒนาที่อยู่อาศัยเมืองและชนบท จึงได้รวบรวมผลการพิจารณาโครงการบ้านมั่นคง ณ วันที่ 26 เมษายน 2567 สามารถอนุมัติโครงการจำนวน 9 โครงการ 849 ครั้วเรือน จำแนกเป็น โครงการแก้ไขปัญหาที่อยู่อาศัยชุมชนแออัด จำนวน 6 โครงการ 849 ครั้วเรือน และ สนับสนุนภาคีพัฒนา จำนวน 3 โครงการ ภาพรวมการอนุมัติงบประมาณปี 2567 รวมทั้งสิ้น 58.5800 ล้านบาท รายละเอียดดังนี้

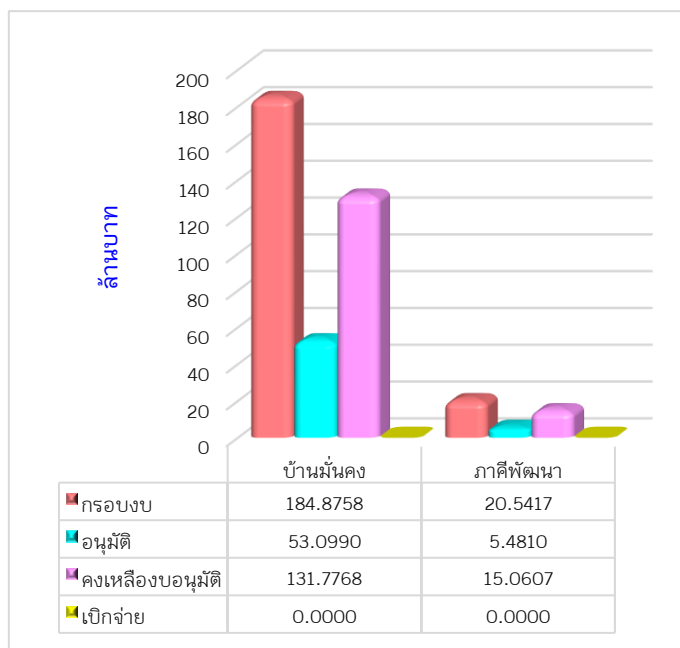

โครงการ	กรอบงบประมาณ	การอนุมัติ		การเบิกจ่ายงบประมาณ				งบประมาณที่ยังไม่อนุมัติ (ล้านบาท)
		จำนวนโครงการ	งบอนุมัติ (ล้านบาท)	จ่ายแล้ว (ล้านบาท)	งบคงเหลือเบิกจ่าย (ล้านบาท)	ร้อยละเบิกจ่ายจากงบอนุมัติ	ร้อยละเบิกจ่ายจากกรอบงบ	
โครงการแก้ไขปัญหาที่อยู่อาศัยชุมชนแออัด (บ้านมั่นคง)	184.8758	6	53.0990	-	53.0990	-	-	131.7768
พัฒนากระบวนเมือง (สนับสนุนภาคีพัฒนา)	20.5417	3	5.4810	-	5.4810	-	-	15.0607
รวม	205.4175	9	58.5800	=	58.5800	=	=	146.8375

1. จำนวนโครงการและงบประมาณที่มีการอนุมัติ

เป้าหมายในการทำงานปี 2567 ใช้พลาถก่อน โดยมีเป้าหมายดำเนินการ 2,500 ครั้วเรือน ทั่วประเทศสามารถอนุมัติ 9 โครงการ 849 ครั้วเรือน วงเงิน 58.5800 ล้านบาท จำแนกรายภาคได้ดังนี้

สรุปผลการอนุมัติโครงการบ้านมั่นคง เปรียบเทียบกับเป้าหมายผลลัพธ์ ปี 2567

ภาค	ผลการอนุมัติตามมติคณะอนุกรรมการบ้านมั่นคงฯ						งบพัฒนากระบวนเมือง		รวมอนุมัติทั้งสิ้น
	โครงการ	จังหวัด	เมือง	ชนบท	รวม	จำนวนเงิน	โครงการ	จำนวนเงิน	
เหนือ	2	2	-	442	442	24,600,000	-	-	24,600,000
ตะวันออกเฉียงเหนือ	-	-	-	-	-	-	-	-	-
ใต้	2	1	198		198	10,796,385	-	-	10,796,385
กลาง/ตะวันตก	-	-	-	-	-	-	-	-	-
กทม./ตะวันออก	2	2	129	80	209	17,702,634	-	-	17,702,634
สนง.พัฒนาที่อยู่อาศัยฯ	-	-	-	-	-	-	3	5,481,000	5,481,000
รวม	6	5	327	522	849	53,099,019	3	5,481,000	58,580,019

โครงการอนุมัติ ปี 2567 อยู่ระหว่างจัดทำเอกสารเบิกจ่ายงบประมาณ คงเหลืองบประมาณที่ยังไม่เบิกจ่าย 58.5800 ล้านบาท ทั้งนี้ เงื่อนไขการเบิกจ่ายงบประมาณกำหนดให้มีการเบิกจ่ายงบประมาณงวดแรก ภายใน 6 เดือน นับจากวันที่ผู้อำนวยการอนุมัติโครงการ

รายงานภาพรวมการเบิกจ่ายงบประมาณโครงการบ้านมั่นคง เปรียบเทียบยอดคงเหลือ รอเบิกจ่าย ยกมาจากปีก่อนรวมกับโครงการที่ผ่านกระบวนการพิจารณาอนุมัติประจำปี 2567

ในปีงบประมาณ 2567 โครงการบ้านมั่นคงมีเงินสนับสนุนองค์กรชุมชนคงเหลือรอเบิกจ่ายยกมาจากปี 2566 จำนวน 606.0637 ล้านบาท รวมกับงบสนับสนุนองค์กรชุมชนที่ผ่านการพิจารณาอนุมัติใหม่ปี 2567 ทั้งสิ้น 66.9537 ล้านบาท โดยใช้กรอบงบประมาณในปี 2560 จำนวน 0.3600 ล้านบาท ปี 2562 จำนวน 1.2200 ล้านบาท ปี 2565 จำนวน 6.7937 ล้านบาท และปี 2567 จำนวน 58.5800 ล้านบาท รวมงบประมาณรอเบิกจ่ายทั้งสิ้นจำนวน 673.0174 ล้านบาท ขอคืนงบประมาณจำนวน 14.4562 ล้านบาท เบิกจ่ายงบประมาณ 78.5720 ล้านบาท คงเหลืองบประมาณรอเบิกจ่ายทั้งสิ้นจำนวน 579.9891 ล้านบาท จำแนกรายภาคได้ดังนี้

ภาค	คงเหลือยกมา+อนุมัติ ปี 2567	คืนงบ	เบิกจ่าย	ร้อยละ เบิกจ่าย	คงเหลือรอเบิก
เหนือ	111,332,444.00	0	19,144,903.50	17.20	92,187,540.50
ตะวันออกเฉียงเหนือ	25,178,571.00	0	0		25,178,571.00
ใต้	104,082,904.00	5,793,750.00	1,200,000.00	1.15	97,089,154.00
กลาง/ตะวันตก	31,240,240.00	0	3,320,000.00	10.63	27,920,240.00
กทม./ตะวันออก	160,312,720.00	0	15,715,235.00	9.80	144,597,485.00
สนง.พัฒนาที่อยู่อาศัยฯ	110,380,811.00	8,662,500.00	39,191,958.00	35.51	62,526,353.00
สนง.พัฒนาที่อยู่อาศัยฯ (ชุมชนริมราง)	130,489,780.00	0	0		130,489,780.00
รวม	673,017,470	14,456,250	78,572,096.50	11.67	579,989,123.50

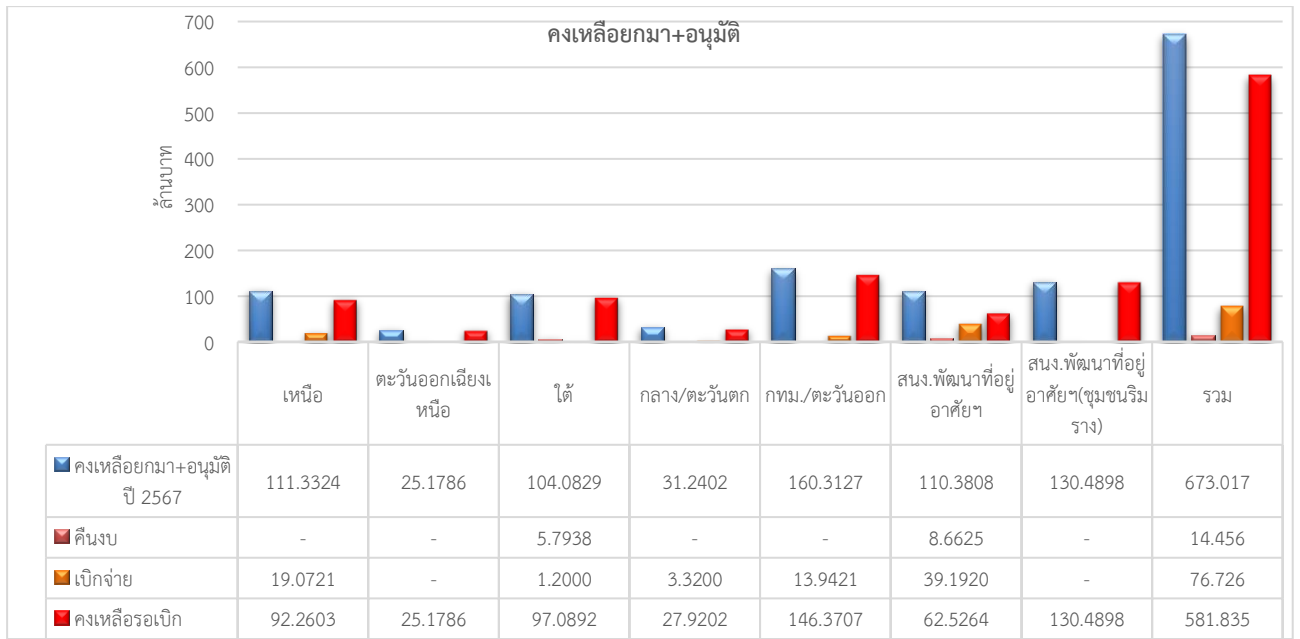

รายงานสถานะโครงการบ้านพอเพียง ปีงบประมาณ 2567 ณ 26 เมษายน 2567

เงินงบประมาณที่ได้รับการจัดสรร ได้กำหนดแผนเป้าหมายเพื่อช่วยเหลือชุมชน จำนวนทั้งสิ้น 16,660 ครัวเรือน วงเงินรวม 374,850,000 บาท (สามร้อยเจ็ดสิบล้านแปดแสนห้าหมื่นบาทถ้วน) แบ่งเป็นงบบริหารจัดการโครงการ 14,994,000 บาท (สิบล้านเก้าแสนเก้าหมื่นสี่พันบาทถ้วน) งบดำเนินการ 359,856,000 บาท (สามร้อยห้าสิบล้านแปดแสนห้าหมื่นหกพันบาทถ้วน)

รายงานสรุปผลการอนุมัติ กลุ่มโครงการอนุมัติใหม่ ปี 2567 (เปรียบเทียบเป้าหมายผลลัพธ์)

โครงการบ้านพอเพียง ปีงบประมาณ 2567 อนุมัติโครงการจำนวน 1,994 โครงการ 77 จังหวัด 1,882 ตำบล 16,858 ครัวเรือน คงเหลืองบประมาณที่ยังไม่อนุมัติ 1 บาท เบิกจ่ายงบประมาณรวม 338,561,905 บาท คิดเป็นร้อยละ 94.08 คงเหลืองบประมาณที่ยังไม่เบิกจ่ายรวม 21,294,094 บาท แสดงรายละเอียดแยกรายภาค ดังนี้

ภาค	จ.จังหวัด	จ.กลุ่มจว.	เป้าหมาย	กรอบงบ	ผลการอนุมัติตามมติคณะทำงานพิจารณาโครงการ					ผลการเบิกจ่าย		ร้อยละ
					โครงการ	จังหวัด	ตำบล	ครัวเรือน	จำนวนเงิน	เบิกจ่าย	คงเหลือ	
เหนือ	17	4	5,821	125,305,400	647	17	626	5,905	125,305,400	119,441,800	5,863,600	95.32
ตะวันออกเฉียงเหนือ	20	5	3,403	73,694,200	502	20	468	3,424	73,694,200	66,200,313	7,493,887	89.83
ใต้	14	3	2,208	47,853,200	256	14	239	2,208	47,853,200	47,227,291	625,909	98.69
กลางและตะวันตก	13	3	3,643	78,522,200	421	13	405	3,729	78,522,199	73,411,101	5,111,098	93.49
กทม. ปริมาณพลและตะวันออกเฉียง	13	3	1,410	30,736,000	160	13	144	1,417	30,736,000	30,398,200	337,800	98.90
สง.พัฒนาที่อยู่อาศัยฯ			175	3,745,000	8			175	3,745,000	1,883,200	1,861,800	50.29
รวม	77	18	16,660	359,856,000	1,994	77	1,882	16,858	359,855,999	338,561,905	21,294,094	94.08

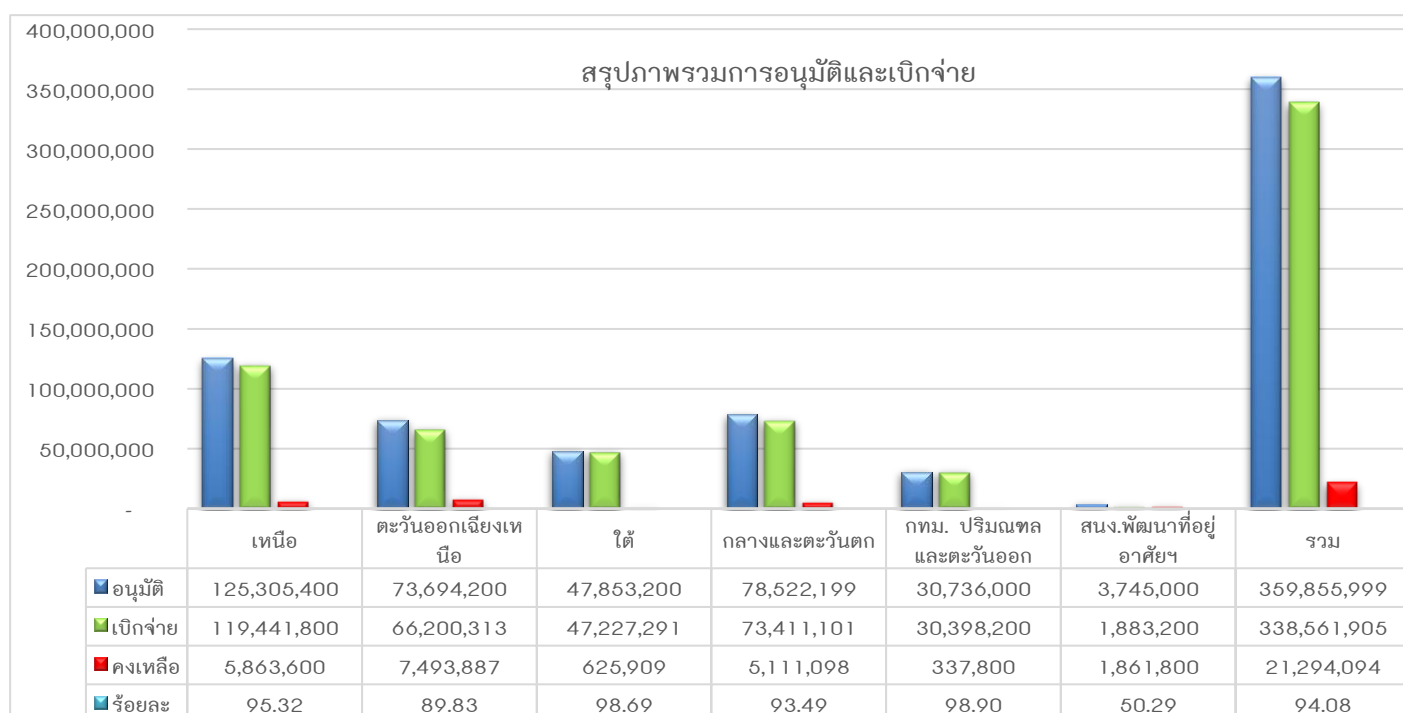

รายงานสถานะโครงการพัฒนาที่อยู่อาศัยชั่วคราว กรณีไฟไหม้ ไล้รื้อ ปีงบประมาณ 2566 ณ 26 เมษายน 2567

โครงการพัฒนาที่อยู่อาศัยชั่วคราว กรณีไฟไหม้ ไล้รื้อได้รับเงินงบประมาณจากรัฐตั้งแต่ปี 2559-2567 กำหนดแผนเป้าหมายเพื่อช่วยเหลือชุมชนรวมทั้งสิ้น 8,522 ครัวเรือน วงเงินรวม 153,397,500 บาท หักเป็นงบบริหารจัดการโครงการ 14,313,750 บาท ดังนั้นคงเหลืองบดำเนินการทั้งสิ้น 139,083,750 บาท เกิดการสนับสนุนงบประมาณให้กับขบวนองค์กรชุมชนในระดับชุมชน สามารถดำเนินการได้จำนวน 8,035 ครัวเรือน วงเงินอนุมัติรวม 130,901,057 บาท ยังเหลือเป้าหมายดำเนินการอีก 487 ครัวเรือน งบประมาณคงเหลือในการดำเนินการตามแผนงานโครงการ วงเงินรวมทั้งสิ้น 8,182,693 บาท ระหว่างปีรับคิ่เงินงบประมาณ 11,102,741 บาท รวมคงเหลืองบประมาณทั้งสิ้น 19,285,434 บาท แสดงรายละเอียดดังตารางต่อไปนี้

รับเงินงบประมาณจากรัฐ

กรอบงบ	รหัส	เป้าหมาย ครัวเรือน	คงเหลือ งบดำเนินการ	อนุมัติสุทธิ			คงเหลืออนุมัติ	รับคิ่เงิน งบประมาณ	คงเหลือเงิน งบดำเนินการ
				คก.	ครัว เรือน	จำนวนเงิน			
ปี 2559	84400	1,170	18,954,000.00	30	1,448	16,346,447.00	2,607,553.00	648,000.00	3,255,553.00
ปี 2560	84500	1,082	17,529,750.00	37	1,043	17,513,346.00	16,404.00	478,668.00	495,072.00
ปี 2561	84800	1,200	19,440,000.00	55	1,514	25,991,724.00	-6,551,724.00	7,702,579.00	1,150,855.00
ปี 2562	84900	1,000	16,200,000.00	45	892	16,252,476.00	-52,476.00	396,000.00	343,524.00
ปี 2563	85000	1,000	16,200,000.00	37	1,027	17,892,877.00	-1,692,877.00	1,877,494.00	184,617.00
ปี 2564	85100	1,000	16,200,000.00	63	915	16,082,888.00	117,112.00	-	117,112.00
ปี 2565	96000	1,000	16,650,000.00	71	851	14,893,142.00	1,756,858.00	-	1,756,858.00
ปี 2566	96100	1,000	16,650,000.00	41	285	4,852,287.00	11,797,713.00	-	11,797,713.00
ปี 2567	96200	70	1,260,000.00	9	60	1,075,870.00	184,130.00	-	184,130.00
รวม		8,522	139,083,750.00	388	8,035	130,901,057.00	8,182,693.00	11,102,741.00	19,285,434.00

สรุปการเบิกจ่ายงบประมาณสะสม 2559-2567

กรอบงบ	รหัส	เป้าหมาย ครัวเรือน	คงเหลือ งบดำเนินการ	อนุมัติสุทธิ			เบิกจ่าย		ร้อยละ เบิกจ่าย
				คก.	ครัว เรือน	จำนวนเงิน	เบิกจ่ายสะสม	คงเหลือรอ เบิกจ่าย	
ปี 2559	84400	1,170	18,954,000.00	30	1,448	16,346,447.00	16,346,447.00	-	100.00
ปี 2560	84500	1,082	17,529,750.00	37	1,043	17,513,346.00	17,513,346.00	-	100.00
ปี 2561	84800	1,200	19,440,000.00	55	1,514	25,991,724.00	24,785,724.00	1,206,000.00	95.36
ปี 2562	84900	1,000	16,200,000.00	45	892	16,252,476.00	16,144,476.00	108,000.00	99.34
ปี 2563	85000	1,000	16,200,000.00	37	1,027	17,892,877.00	16,650,877.00	1,242,000.00	93.06
ปี 2564	85100	1,000	16,200,000.00	63	915	16,082,888.00	16,082,888.00	-	100.00
ปี 2565	96000	1,000	16,650,000.00	71	851	14,893,142.00	13,340,332.00	1,552,810.00	89.57
ปี 2566	96100	1,000	16,650,000.00	41	285	4,852,287.00	4,834,287.00	18,000.00	99.63
ปี 2567	96200	70	1,260,000.00	9	60	1,075,870.00	1,057,870.00	18,000.00	98.33
รวม		8,522	139,083,750.00	388	8,035	130,901,057.00	126,756,247.00	4,144,810.00	96.83

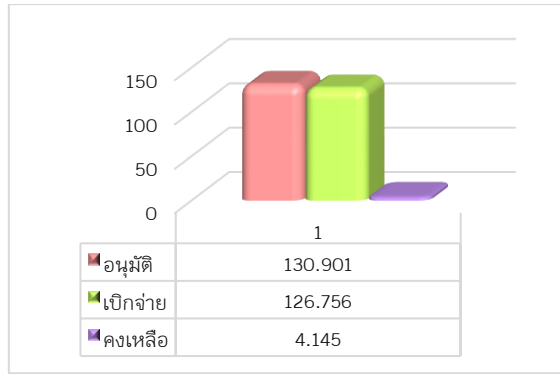

1. จำนวนโครงการและงบประมาณที่มีการอนุมัติ กลุ่มโครงการปี 2567

สามารถอนุมัติโครงการจำนวน 9 โครงการ 60 ครั้วเรือน งบประมาณรวม 1,075,870 บาท คงเหลือ งบประมาณที่ยังไม่อนุมัติรวม 184,130 บาท แสดงรายละเอียดแยกรายภาค ดังนี้

ภาค	อนุมัติ			คิงบประมาณ			อนุมัติสุทธิ		
	คก.	ครั้ว	งบประมาณ	คก.	ครั้วเรือน	งบประมาณ	คก.	ครั้วเรือน	งบประมาณ
กรุงเทพฯ ปริมณฑลและ	1	13	234,000.00			-	1	13	234,000.00
กลางและตะวันตก	-	-	-			-	-	-	-
ตะวันออกเฉียงเหนือ	3	5	85,870.00			-	3	5	85,870.00
ใต้	1	5	90,000.00			-	1	5	90,000.00
เหนือ	4	37	666,000.00			-	4	37	666,000.00
สำนักงานพัฒนาที่อยู่อาศัยฯ	-	-	-			-	-	-	-
รวม	9	60	1,075,870.00	-	-	-	9	60	1,075,870.00

2. จำนวนงบประมาณที่มีการเบิกจ่าย

เบิกจ่ายงบประมาณได้ 1,057,870 บาท คิดเป็นร้อยละ 98.33 ของงบอนุมัติ คงเหลืองบประมาณที่ยังไม่เบิกจ่าย 18,000 บาท แสดงรายละเอียดแยกรายภาค ดังนี้

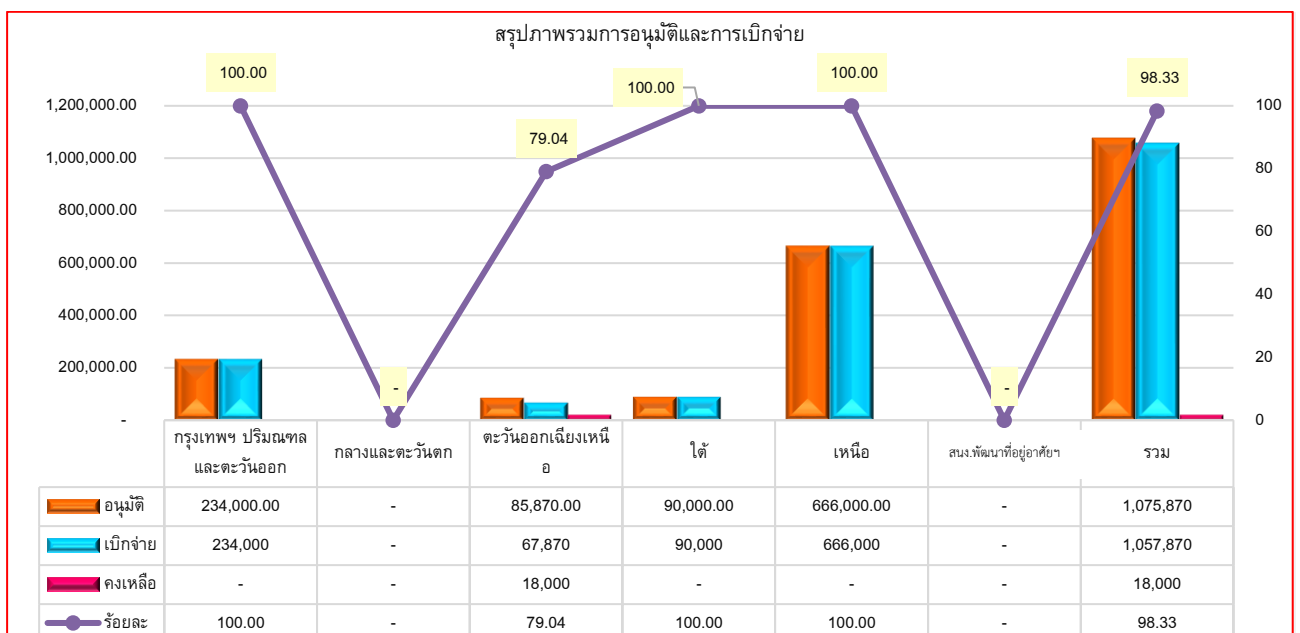

รายงานสถานะโครงการพัฒนาคุณภาพชีวิตของผู้มีรายได้น้อยในเมืองและชนบท ปีงบประมาณ 2567 ณ 26 เมษายน 2567

เงินงบประมาณที่ได้รับการจัดสรร ไปพลางก่อน ได้กำหนดแผนเป้าหมายเพื่อพัฒนาชุมชนเมืองและชนบท ให้มีความเข้มแข็ง ครอบคลุมพื้นที่เป้าหมาย 325 ตำบล/เมือง วงเงินรวม 21,140,500 บาท แบ่งเป็น งบเพื่อการบริหารจัดการโครงการ 1,796,942 บาท งบประมาณเพื่อสนับสนุนการพัฒนา 19,343,558 บาท และงบประมาณโครงการพัฒนาคุณภาพชีวิตของผู้มีรายได้น้อยในชุมชนเมืองและชนบท คงเหลือจากปี 2566 ที่ไม่มีภาระผูกพัน 1,499,700 บาท รวมงบประมาณเพื่อสนับสนุนการพัฒนาทั้งสิ้น 20,843,258 บาท (ยี่สิบล้านแปดแสนสี่หมื่นสามพันสองร้อยห้าสิบบาทถ้วน)

รายงานสรุปผลการอนุมัติ กลุ่มโครงการอนุมัติใหม่ ปี 2567 (เปรียบเทียบเป้าหมายผลลัพธ์)

โครงการพัฒนาคุณภาพชีวิตของผู้มีรายได้น้อยในชุมชนเมืองและชนบท ปีงบประมาณ 2567 อนุมัติโครงการจำนวน 176 โครงการ 422 ตำบล งบประมาณรวม 19,213,558 บาท คงเหลืองบประมาณที่ยังไม่อนุมัติรวม 1,629,700 บาท เบิกจ่ายงบประมาณรวม 8,445,998 บาท คิดเป็นร้อยละ 43.96 คงเหลืองบประมาณที่ยังไม่เบิกจ่ายรวม 10,767,560 บาท แสดงรายละเอียดแยกรายภาค ดังนี้

ที่	ภาค	อนุมัติ						งบคงเหลือที่ยังไม่อนุมัติ	เบิกจ่าย	คงเหลือ	ร้อยละเบิกจ่าย	
		โครงการ	ตำบล/เมือง	ระดับพื้นที่ (ตำบล/เมือง)	ระดับจังหวัด	ระดับกลุ่มจังหวัด	ภาค					งบอนุมัติ
1	ภาคเหนือ	39	89	2,720,000	850,000	240,000	200,000	4,010,000	-	-	4,010,000.00	-
2	ภาคตะวันออกเฉียงเหนือ	46	117	3,200,000	1,000,000	300,000	200,000	4,700,000	-	2,789,000.00	1,911,000.00	59.34
3	ภาคใต้	32	70	2,240,000	700,000	180,000	200,000	3,320,000	-	1,695,000.00	1,625,000.00	51.05
4	ภาคกลางและตะวันตก	30	77	2,080,000	650,000	180,000	200,000	3,110,000	-	2,176,998.00	933,002.00	70.00
5	ภาคภพมา ปริมณฑล/ตะวันออก	28	69	2,080,000	650,000	180,000	200,000	3,110,000	-	2,121,000.00	989,000.00	68.20
6	สำนักงานพัฒนาที่อยู่อาศัยฯ								600,000		-	
7	งบเชิงประเด็นนโยบาย	1						963,558			963,558.00	-
8	งบกลาง								1,029,700		-	
รวม		176	422	12,320,000	3,850,000	1,080,000	1,000,000	19,213,558	1,629,700	8,781,998	10,431,560	45.71

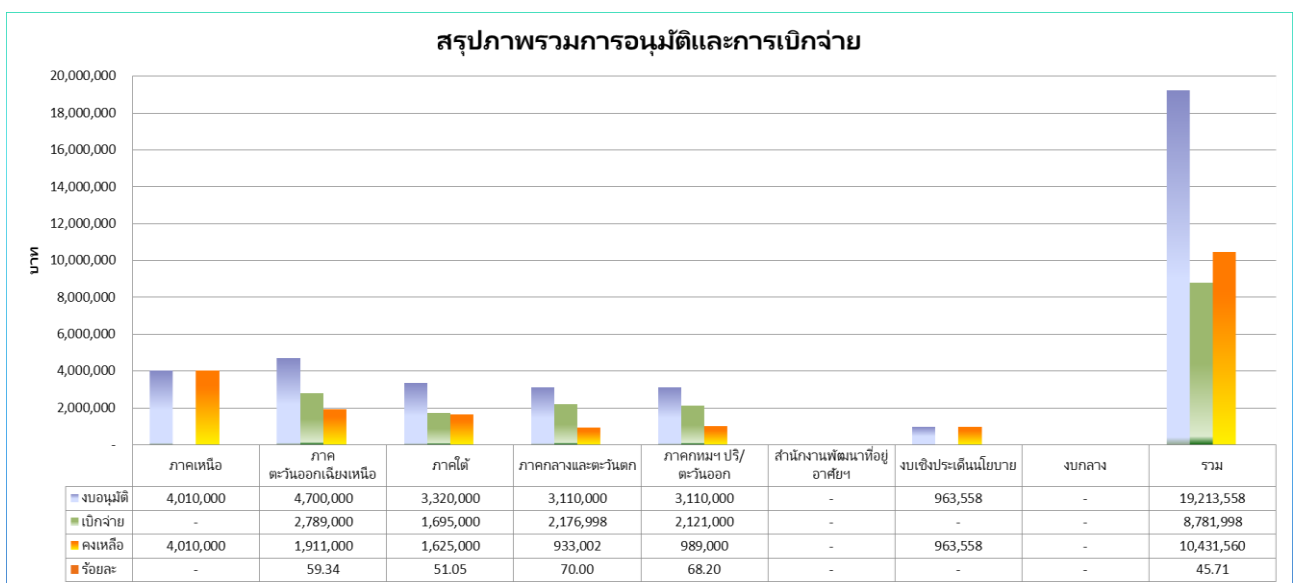

จึงเรียนมาเพื่อโปรดทราบ