

# รายงานสถานะโครงการเสริมสร้างขีดความสามารถของชุมชน

ปีงบประมาณ พ.ศ. 2565

ณ เดือนกุมภาพันธ์ 2565

สถาบันพัฒนาองค์กรชุมชน (องค์การมหาชน) มีจุดมุ่งหมายในการเสริมสร้างความเข้มแข็งขององค์กรชุมชน โดยกำหนดแนวทาง หลักเกณฑ์ และงบประมาณในการสนับสนุนพื้นที่ตั้งแต่ในระดับครัวเรือน ตำบล/เมือง จังหวัด ภาค และระดับชาติ ภายใต้โครงการและกรอบงบประมาณที่ได้รับการจัดสรรจากรัฐบาล และแผนปฏิบัติการประจำปีที่มุ่งเน้นการบริหารจัดการร่วมกับขบวนองค์กรชุมชนทุกประเด็นงานในการออกแบบและขับเคลื่อนงานพัฒนาเพื่อสร้างพื้นที่รูปธรรม รวมทั้งเชื่อมโยงและบูรณาการความร่วมมือระหว่างชุมชน หน่วยงานและภาคีพัฒนาในพื้นที่ ภายใต้โครงการเสริมสร้างขีดความสามารถของชุมชน ปี 2565 โดยมีผลการดำเนินงาน ณ เดือนกุมภาพันธ์ 2565 ดังนี้

| รายการ   | ผลการดำเนินงาน ณ เดือนกุมภาพันธ์ 2565          |
|--|--|
|  | โครงการเสริมสร้างขีดความสามารถของชุมชน ปี 2565 |
| 1. กรอบงบประมาณ(ล้านบาท)   | 32.55  |
| 2. ผลการอนุมัติ  |  |
| 2.1 จำนวนโครงการ   | 62   |
| - โครงการระดับภาค/ชาติ   | -  |
| - โครงการระดับจังหวัด  | 61   |
| - โครงการระดับตำบล   | -  |
| - งบพัฒนาเพื่อการบริหารโครงการ   | 1  |
| 2.2 จำนวนงบอนุมัติ (ล้านบาท)/(ร้อยละของกรอบงบ)                           | 25.68 (78.90%)                                 |
| 3. ผลการเบิกจ่ายงบประมาณ   |  |
| 3.1 งบเบิกจ่าย (ล้านบาท)   | 12.84  |
| 3.2 ร้อยละเบิกจ่ายจากงบอนุมัติ   | 50 %   |
| 3.3 งบประมาณคงเหลือที่ยังไม่เบิกจ่าย (ล้านบาท)                           | 12.84  |
| 4. จำนวนโครงการที่บันทึกในระบบโปรแกรม CODI PM/ร้อยละของโครงการที่อนุมัติ | 57<br>(91.94%)                                 |
| 5. งบประมาณคงเหลือที่ยังไม่อนุมัติ (ล้านบาท)                             | 6.87   |

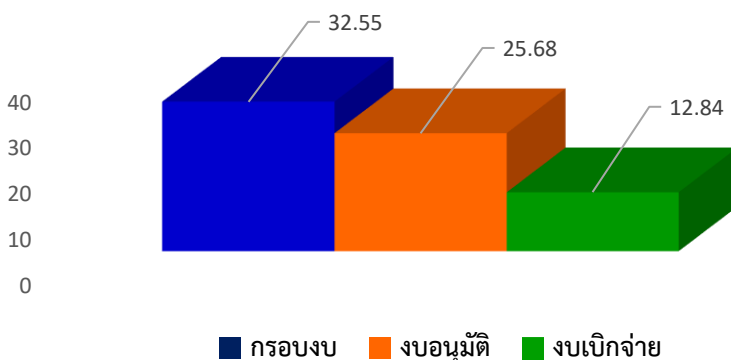

โครงการเสริมสร้างขีดความสามารถของชุมชน ปี 2565 ครอบคลุมประมาณ 32.55 ล้านบาท มีการดำเนินงาน ณ เดือนกุมภาพันธ์ 2565 ดังนี้

1. จำนวนโครงการและงบประมาณที่มีการอนุมัติ ให้แก่ชุมชน/เครือข่าย/ภาคี 62 โครงการ วงเงิน 25.68 ล้านบาท คิดเป็นร้อยละ 78.90 ของงบประมาณที่ได้รับการจัดสรร

2. การบันทึกข้อมูลในระบบโปรแกรม CODI - PM พบว่า มีการอนุมัติโครงการในระบบโปรแกรม CODI - PM จำนวน 57 โครงการ(รวมงบประมาณเพื่อการบริหารโครงการ) คิดเป็นร้อยละ 91.94 ของจำนวนโครงการอนุมัติ **ทั้งนี้ เงื่อนไขกำหนดให้บันทึกข้อมูลโครงการ-แผนงาน-กิจกรรมและงบประมาณที่ได้รับอนุมัติในโปรแกรมระบบบริหารจัดการโครงการให้แล้วเสร็จ ภายใน 30 วัน นับจากวันที่ได้รับอนุมัติ**

3. จำนวนงบประมาณที่มีการเบิกจ่าย 12.84 ล้านบาท คิดเป็นร้อยละ 50 ของงบอนุมัติ **เงื่อนไขการเบิกจ่ายงบประมาณ กำหนดให้มีการเบิกจ่ายงบประมาณงวดแรกภายใน 90 วัน**

ในการนี้ ขอให้สำนักงานภาค/สำนัก เรงรัดการอนุมัติโครงการและเบิกจ่ายงบประมาณงวดแรกให้แล้วเสร็จภายในเดือนมีนาคม 2565 **โดยเฉพาะภาคตะวันออกเฉียงเหนือที่มีการอนุมัติโครงการและงบประมาณ จำนวน 2.69 ล้านบาท คิดเป็นร้อยละ 28.85** จากกรอบงบประมาณที่ได้รับจัดสรร พร้อมทั้งจัดส่งบันทึกการอนุมัติโครงการและงบประมาณ ให้สำนักยุทธศาสตร์นโยบายและแผนในฐานะเลขานุการโครงการเสริมสร้างขีดความสามารถของชุมชน ปีงบประมาณ พ.ศ. 2565 เพื่อใช้เป็นข้อมูลประกอบการรายงานผลต่อผู้ที่เกี่ยวข้อง

โครงการเสริมสร้างฯ ปี 2565 ณ กุมภาพันธ์ 2565

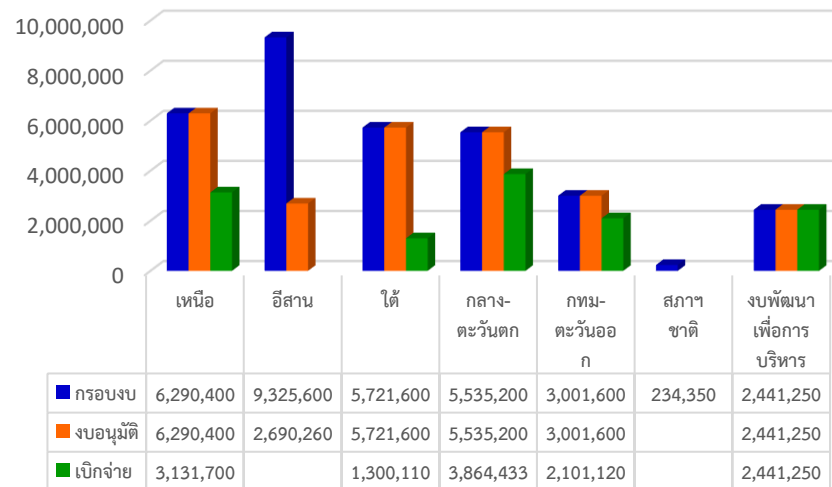

| ที่ | ภาค                          | กรอบงบ<br>(บาท) | เสนอ ผอ.อนุมัติ |              |         |                              |                    |                     | งบคงเหลือ<br>ที่ยังไม่อนุมัติ<br>(บาท) | การเบิกจ่าย<br>(ข้อมูลจากรายงาน R07) |                    |                    | ข้อมูลบันทึกใน<br>โปรแกรม CODI PM (R01) |                    |
|-----|------------------------------|-----------------|-----------------|--------------|---------|------------------------------|--------------------|---------------------|--|--------------------------------------|--------------------|--------------------|---|--------------------|
|     |                              |                 | จน.<br>โครงการ  | ภาค/<br>ชาติ | จังหวัด | ผู้รับ<br>ประโยชน์<br>(ตำบล) | งบอนุมัติ<br>(บาท) | ร้อยละ<br>งบอนุมัติ |  | งบเบิกจ่าย<br>(บาท)                  | งบคงเหลือ<br>(บาท) | ร้อยละ<br>เบิกจ่าย | จน.<br>โครงการ                          | งบอนุมัติ<br>(บาท) |
| 1   | เหนือ                        | 6,290,400       | 17              | -            | 17      | 210                          | 6,290,400          | 100.00              | -                                      | 3,131,700.00                         | 3,158,700.00       | 49.79              | 17                                      | 6,290,400          |
| 2   | ตะวันออกเฉียงเหนือ           | 9,325,600       | 4               | -            | 4       | 235                          | 2,690,260          | 28.85               | 6,635,340.00                           | -                                    | 2,690,260.00       | 0.00               | 0                                       | -                  |
| 3   | ใต้                          | 5,721,600       | 14              | -            | 14      | 750                          | 5,721,600          | 100.00              | -                                      | 1,300,110.00                         | 4,421,490.00       | 22.72              | 13                                      | 4,963,600          |
| 4   | กลางและตะวันตก               | 5,535,200       | 13              | -            | 13      | 439                          | 5,535,200          | 100.00              | -                                      | 3,864,433.00                         | 1,670,767.00       | 69.82              | 13                                      | 5,535,200          |
| 5   | กทม.ปริมณฑลตะวันออก          | 3,001,600       | 13              | -            | 13      | 232                          | 3,001,600          | 100.00              | -                                      | 2,101,120.00                         | 900,480.00         | 70.00              | 13                                      | 3,001,600          |
| 6   | ประชุมและกลไกสภาฯระดับชาติ   | 234,350         | -               | -            | -       | -                            | -                  | 0.00                | 234,350.00                             | -                                    | -                  | 0.00               | -                                       | -                  |
| 7   | งบพัฒนาเพื่อการบริหารโครงการ | 2,441,250       | 1               | -            | -       | -                            | 2,441,250          | 100.00              | -                                      | 2,441,250.00                         | -                  | 100.00             | 1                                       | 2,441,250          |
|     | รวม                          | 32,550,000      | 62              | -            | 61      | 1,866                        | 25,680,310         | 78.90               | 6,869,690.00                           | 12,838,613.00                        | 12,841,697.00      | 50.00              | 57                                      | 22,232,050         |

**หมายเหตุ** โครงการของภาคกลาง 1 โครงการ จังหวัดพบุรี มีการบันทึกข้อมูลชื่อโครงการในระบบ PMS ไม่ตรงกับที่ได้รับอนุมัติ อยู่ระหว่างดำเนินการแก้ไขให้ถูกต้องตรงกัน