

รายงานสถานะโครงการสนับสนุนการพัฒนาขบวนองค์กรชุมชน ปีงบประมาณ พ.ศ. 2562
(โครงการเสริมสร้างขีดความสามารถของชุมชน และโครงการสนับสนุนสวัสดิการชุมชน)
ประจำเดือนสิงหาคม 2562

สถาบันพัฒนาองค์กรชุมชน(องค์การมหาชน) มีจุดมุ่งหมายในการเสริมสร้างความเข้มแข็งขององค์กรชุมชน โดยกำหนดแนวทาง หลักเกณฑ์ และงบประมาณในการสนับสนุนพื้นที่ ตั้งแต่ในระดับครัวเรือน ตำบล/เมือง จังหวัด ภาค และระดับชาติ ภายใต้โครงการและกรอบงบประมาณที่ได้รับการจัดสรรจากรัฐบาล และแผนปฏิบัติการประจำปี ที่มุ่งเน้นการบริหารจัดการร่วมกับขบวนองค์กรชุมชนทุกประเด็นงานในการออกแบบและขับเคลื่อนงานพัฒนาเพื่อสร้างพื้นที่รูปธรรม พัฒนาคุณภาพองค์กรชุมชน และแกนนำในพื้นที่ รวมทั้งเชื่อมโยงและบูรณาการความร่วมมือระหว่างชุมชน หน่วยงาน และภาคีพัฒนาในพื้นที่

ในปีงบประมาณ พ.ศ. 2562 มีโครงการสนับสนุนการพัฒนาขบวนองค์กรชุมชน ได้แก่

1. โครงการเสริมสร้างขีดความสามารถของชุมชน ปี 2562
2. โครงการสนับสนุนสวัสดิการชุมชน ปี 2562

ผลการดำเนินงานและเบิกจ่ายงบประมาณโครงการของสถาบันฯ ณ เดือนสิงหาคม 2562 มีรายละเอียดดังนี้

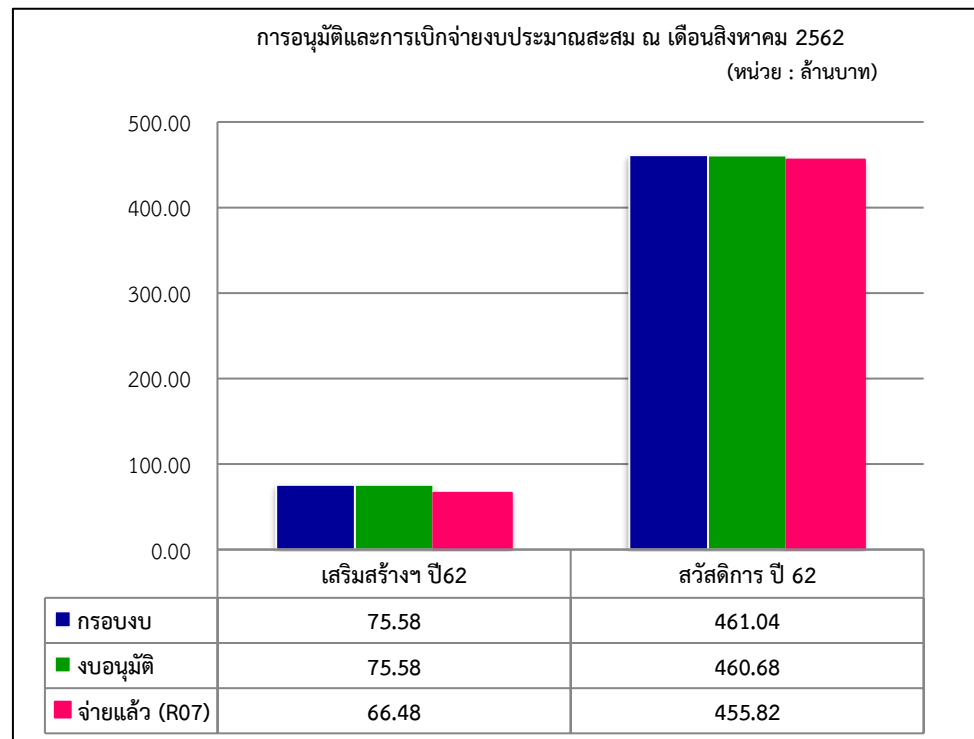

โครงการ	กรอบ งบประมาณ	การอนุมัติ			การเบิกจ่ายงบประมาณ				งบประมาณ ที่ยังไม่อนุมัติ (ล้านบาท)
		จำนวน โครงการ	จำนวนตำบล/ กองทุน	งบอนุมัติ (ล้านบาท)	จ่ายแล้ว (R07) (ล้านบาท)	งบคงเหลือ (ล้านบาท)	ร้อยละเบิกจ่าย จากงบอนุมัติ	ร้อยละเบิกจ่าย จากกรอบงบ	
1. โครงการเสริมสร้างขีดความสามารถของชุมชน 2562	75.58	102	3,134	75.58	66.48	9.10	87.97	87.97	-
2. โครงการสนับสนุนสวัสดิการชุมชน 2562	461.04	1,856	1,507	460.68	455.82	4.86	98.95	98.87	0.36
รวม	536.62	1,958	4,641	536.26	522.30	13.96	97.40	97.33	0.36

1. โครงการเสริมสร้างขีดความสามารถของชุมชน ปี 2562 ได้รับการจัดสรรงบประมาณจำนวน 75.58 ล้านบาท มีการดำเนินงาน ณ เดือนสิงหาคม 2562 ดังนี้

○ จำนวนโครงการและงบประมาณที่ได้มีการอนุมัติ แก่ชุมชน/เครือข่าย/ภาคี จำนวน 102 โครงการ 75.58 ล้านบาท คิดเป็นร้อยละ 100.00 ของงบประมาณที่ได้รับการจัดสรร ทั้งนี้ ด้านการอนุมัติโครงการในระบบโปรแกรม CODI - PM จากโครงการที่อนุมัติจำนวน 102 โครงการ พบว่า มีการอนุมัติโครงการในระบบโปรแกรม CODI - PM ครบถ้วนตามจำนวนที่อนุมัติ

○ จำนวนงบประมาณที่ได้มีการเบิกจ่าย จากข้อมูลในระบบโปรแกรม CODI - PM มีการเบิกจ่ายเงินแล้ว (R07) จำนวน 66.48 ล้านบาท คิดเป็นร้อยละ 87.97 ของงบอนุมัติ คงเหลืองบประมาณที่ยังไม่เบิกจ่าย 9.10 ล้านบาท จึงขอให้สำนักงานภาคเร่งรัดการเบิกจ่ายงบประมาณคงเหลือ ภายในปีงบประมาณ 2562 (กันยายน 2562) ให้แล้วเสร็จ พร้อมทั้งบันทึกข้อมูลในระบบให้ครบถ้วนสมบูรณ์ เพื่อการติดตาม ตรวจสอบ และประมวลผล

หมายเหตุ : ระบบโปรแกรม CODI - PM ยังอยู่ในช่วงการทดสอบระบบ ซึ่งอาจส่งผลกระทบต่อการบันทึกข้อมูลโครงการและการรายงานผลการเบิกจ่ายงบประมาณ จึงขอให้สำนักงานภาคตรวจสอบข้อมูลโครงการและการเบิกจ่ายที่เกิดขึ้นจริง กับข้อมูลในระบบโปรแกรม CODI - PM เพื่อให้ข้อมูลมีความถูกต้องและเป็นปัจจุบัน รวมทั้งหากเกิดข้อผิดพลาดจะได้ดำเนินการแก้ไขปัญหาได้อย่างทันท่วงที

หน่วย : บาท

ที่	ภาค	กรอบงบ	การอนุมัติ				การเบิกจ่าย			งบคงเหลือที่ยังไม่อนุมัติ	ข้อมูลบันทึกใน CODI PM	
			จน.โครงการ	จำนวนตำบล	งบอนุมัติ	ร้อยละการอนุมัติ	จ่ายเงินแล้ว (R07)	ร้อยละเบิกจ่าย	งบคงเหลือ		จน.โครงการ	งบอนุมัติ
1	เหนือ	12,780,000	16	1,473	12,780,000	100.00	11,815,800	92.46	964,200	-	16	12,780,000
2	อีสาน	22,515,000	21	737	22,515,000	100.00	15,655,600	69.53	6,859,400	-	21	22,515,000
3	ใต้	10,810,000	19	408	10,810,000	100.00	10,633,300	98.37	176,700	-	19	10,810,000
4	กลางและตะวันตก	12,815,000	17	160	12,815,000	100.00	11,721,560	91.47	1,093,440	-	17	12,815,000
5	กทม.ปริมณฑลตะวันออก	8,030,000	28	356	8,030,000	100.00	8,030,000	100.00	-	-	28	8,030,000
6	สนับสนุนการประชุมและกลไกการดำเนินงานสภาระดับชาติ	1,070,200	1	-	1,070,200	100.00	1,070,200	100.00	-	-	1	1,070,200
7.	<i>งบบริหารจัดการ</i>	<i>7,557,800</i>			<i>7,557,800</i>	<i>100.00</i>	<i>7,557,800</i>	<i>100.00</i>	-	-	<i>1</i>	<i>7,557,800</i>
รวม		75,578,000	102	3,134	75,578,000	100.00	66,484,260	87.97	9,093,740		102	75,578,000

แผนภูมิเปรียบเทียบกรอบงบประมาณ การอนุมัติ และการเบิกจ่าย
งบประมาณโครงการเสริมสร้างฯ ประจำปีงบประมาณ 2562 รายภาค

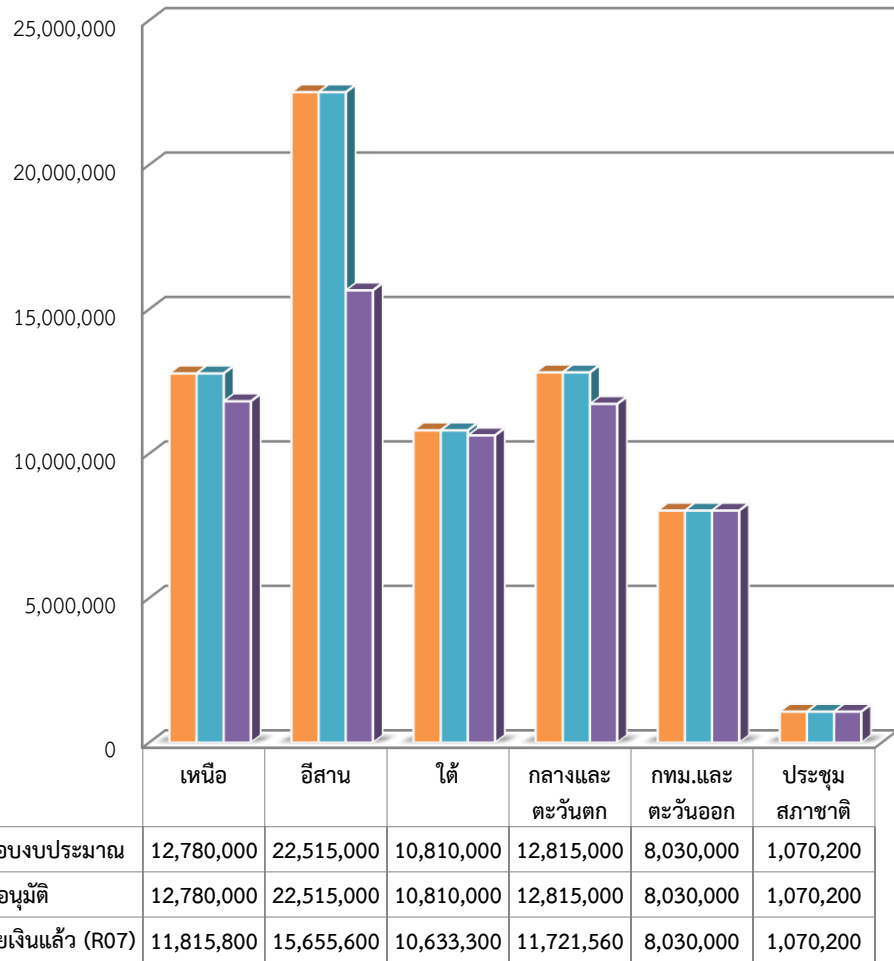

แผนภูมิเปรียบเทียบการเบิกจ่ายระหว่างเดือนกรกฎาคม และเดือนสิงหาคม
โครงการเสริมสร้างฯ ปี 2562 (หน่วย:บาท)

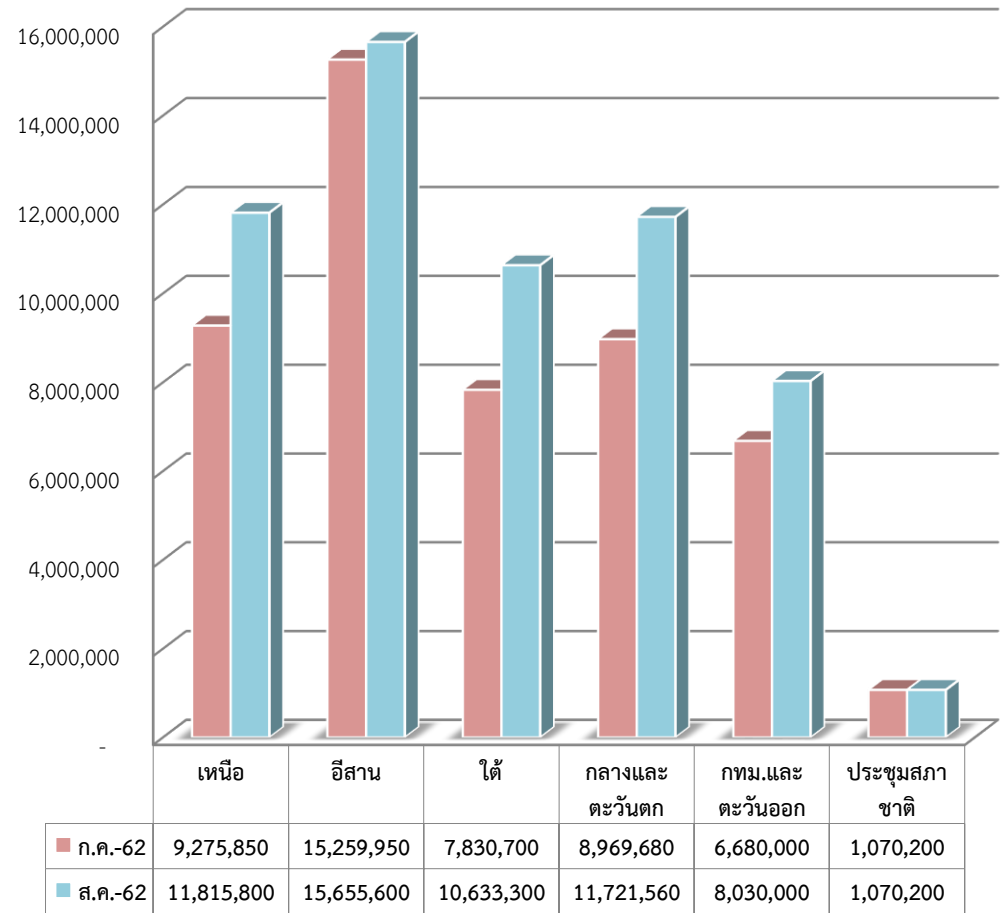

หมายเหตุ : ไม่รวมงบบริหารจัดการ

○ การบันทึกข้อมูลระบบฐานข้อมูลโปรแกรม CODI – PM

จากการตรวจทานข้อมูลโครงการเสริมสร้างฯ ปีงบประมาณ 2562 ในภาพรวมได้มีการบันทึกข้อมูลในระบบฐานข้อมูลซึ่งประกอบด้วย ข้อมูลโครงการ องค์กร และการแนบไฟล์เอกสาร จากจำนวนโครงการทั้งหมด 102 โครงการ ของ 5 ภาค และส่วนกลาง พบว่ามีการบันทึกข้อมูลจำนวน 102 โครงการ และข้อมูลมีความครบถ้วนเฉลี่ยร้อยละ 94.80 ทั้งนี้ ขอให้สำนักงานภาคตรวจสอบความถูกต้อง และขอให้แนบเอกสาร รายละเอียดตามที่กำหนด ซึ่งข้อมูลที่ได้มีการบันทึกในระบบจะนำไปสู่การตรวจสอบของหน่วยงาน ภายในและภายนอกองค์กร และการประมวลผลข้อมูลภาพรวมโครงการ

ภาค	จำนวนโครงการ	สถานะข้อมูลที่มีการบันทึก									เอกสารแนบ						
		มติ กก. ภาค/จว.	ข้อมูลเบื้องต้นโครงการ	ข้อมูลองค์กรผู้เสนอ	กิจกรรมโครงการ	บันทึกความร่วมมือ	จำนวนตำบล (ระบุจน.)	ข้อมูลโครงการย่อยระดับตำบล	บัญชีผู้รับเงิน	แผนการเบิกจ่าย	เอกสารโครงการ	M O U	แบบแสดงผลอนุมัติ	สำเนาบัญชี	แผนการใช้เงิน	เบิกจ่ายงวดที่2	เอกสารปิดโครงการ
ภาคเหนือ	16	16	16	16	16	16	1,473	0	16	16	14	16	16	16	16	12	0
ภาคอีสาน	21	21	21	21	21	21	1,429	718	21	21	2	21	20	21	21	0	0
ภาคใต้	19	19	19	19	19	19	1,169	0	19	19	19	19	19	19	19	19	0
กลาง ตะวันตก	17	17	17	17	17	17	1,130	160	17	17	3	17	17	17	17	12	0
กทม. ตะวันออก	28	28	28	28	28	28	501	0	28	28	27	27	28	28	28	28	0
ส่วนกลาง	1	1	1	1	1	1	0	0	1	1	1	1	1	1	1	-	0
รวม	102	102	102	102	102	102	5,702	878	102	102	66	101	101	102	102	71	0
คิดเป็นร้อยละ		100.00	100.00	100.00	100.00	100.00			100.00	100.00	64.71	99.02	99.02	100.00	100	69.61	0

○ **ระยะเวลาในกระบวนการบริหารโครงการ** จากการบริหารโครงการที่ผ่านมา และได้มีการทบทวนและพัฒนากระบวนการบริหารโครงการในทุกขั้นตอน เพื่อยกระดับการดำเนินงานให้เป็นมาตรฐานเดียวกันและเป็นการประกันคุณภาพการดำเนินงานขององค์กรในการสนับสนุนองค์กรชุมชนและภาคีพัฒนาที่ได้รับการสนับสนุนโครงการ และงบประมาณจากสถาบันฯ โดยในปีงบประมาณ พ.ศ.2562 ได้กำหนดมาตรฐานระยะเวลาในการบริหารโครงการนับตั้งแต่ได้รับความเห็นชอบจากกลไกพิจารณากลับกรอง จนกระทั่งเบิกจ่ายงบประมาณงวดแรกใช้ระยะเวลาในการดำเนินงานไม่เกิน 55 วัน โดยแยกเป็น 1) กระบวนการพิจารณาโครงการ : ระยะเวลาในการบริหารโครงการตั้งแต่คณะทำงานพิจารณาโครงการระดับภาคพิจารณาเห็นชอบโครงการจนถึง ผอ.ภาคลงนามอนุมัติ จำนวน 30 วัน และ 2) กระบวนการเบิกจ่ายโครงการ : ระยะเวลาหลังจาก ผอ.ภาคลงนามอนุมัติ จนถึงการเบิกจ่ายงบประมาณงวดแรก จำนวน 25 วัน

การบริหารโครงการเสริมสร้างขีดความสามารถของชุมชน ปีงบประมาณ 2562 จำนวน 102 โครงการ พบว่า

- โครงการที่ใช้ระยะเวลาตามเกณฑ์ จำนวน 25 โครงการ คิดเป็นร้อยละ 24.51 ของโครงการทั้งหมด ใช้ระยะเวลาโดยเฉลี่ย 34 วัน
- โครงการที่ใช้ระยะเวลามากกว่าเกณฑ์ จำนวน 77 โครงการ คิดเป็นร้อยละ 75.49 โครงการทั้งหมด ใช้ระยะเวลาโดยเฉลี่ย 88 วัน

โครงการที่เบิกจ่ายงบประมาณเกินระยะเวลามาตรฐานการบริหารโครงการที่กำหนดไว้ มีจำนวนสูงถึงร้อยละ 75.49 ของจำนวนโครงการทั้งหมด จึงขอให้หน่วยงานที่รับผิดชอบตรวจสอบปัญหาอุปสรรคที่ส่งผลให้เกิดความล่าช้า เพื่อนำมาวิเคราะห์แนวทางแก้ไขปัญหาและการออกแบบการบริหารโครงการให้มีประสิทธิภาพในอนาคตต่อไป



ตาราง แสดงระยะเวลาการบริหารโครงการเสริมสร้างขีดความสามารถของชุมชน ปีงบประมาณ 2562

ภาค	การบริหารโครงการ	ร้อยละ	ระยะเวลาตามมาตรฐานการบริหารโครงการ		รวมใช้ระยะเวลา (55 วัน)	จำนวนวัน เฉลี่ย
			คณะทำงานพิจารณา - ผอ.อนุมัติ	ผอ.อนุมัติ - เบิกจ่ายงวดแรก		
เหนือ 16 โครงการ	ระยะเวลาตามเกณฑ์ - โครงการ	-	-	-	-	-
	ระยะเวลามากกว่าเกณฑ์ 16 โครงการ	100.00	6 - 11 วัน	64 - 141 วัน	70 - 147 วัน	94 วัน
อีสาน 21 โครงการ	ระยะเวลาตามเกณฑ์ 1 โครงการ	4.76	14 วัน	16 วัน	30 วัน	30 วัน
	ระยะเวลามากกว่าเกณฑ์ 20 โครงการ	95.24	22 วัน	50 - 175 วัน	72 - 197 วัน	129 วัน
ใต้ 19 โครงการ	ระยะเวลาตามเกณฑ์ 1 โครงการ	5.26	7 วัน	33 วัน	40 วัน	40 วัน
	ระยะเวลามากกว่าเกณฑ์ 18 โครงการ	94.74	7 - 14 วัน	47 - 89 วัน	58 - 100 วัน	77 วัน
กลางและตะวันตก 17 โครงการ	ระยะเวลาตามเกณฑ์ - โครงการ	-	-	-	-	-
	ระยะเวลามากกว่าเกณฑ์ 17 โครงการ	100.00	6 - 13 วัน	49 - 103 วัน	62 - 109 วัน	86 วัน
กทม.ปริมณฑลตะวันออก 28 โครงการ	ระยะเวลาตามเกณฑ์ 22 โครงการ	78.57	3 - 11 วัน	7 - 40 วัน	15 - 43 วัน	31 วัน
	ระยะเวลามากกว่าเกณฑ์ 6 โครงการ	21.43	8 วัน	48 - 63 วัน	56 - 71 วัน	63 วัน
ส่วนกลาง 1 โครงการ	ระยะเวลาตามเกณฑ์ 1 โครงการ	100.00	9 วัน	25 วัน	34 วัน	34 วัน
รวม 102 โครงการ	ระยะเวลาตามเกณฑ์ 25 โครงการ	24.51	3 - 14 วัน	7 - 40วัน	15 - 43 วัน	34 วัน
	ระยะเวลามากกว่าเกณฑ์ 77 โครงการ	75.49	6 - 22 วัน	47 - 141 วัน	56 - 157 วัน	88 วัน

2. โครงการสนับสนุนสวัสดิการชุมชน ปี 2562 วงเงินงบประมาณที่ได้รับการจัดสรรจำนวนรวม 461.04 ล้านบาท ประกอบด้วยแนวทางการดำเนินงานใน 2 ระดับ ได้แก่

- การสมทบงบกองทุนสวัสดิการชุมชน จำนวน 1,700 ตำบล 1.18 ล้านบาท
- การสนับสนุนการดำเนินงานระดับภาค โดยสนับสนุนกลไกและเชื่อมโยงการพัฒนาขบวนองค์กรชุมชนใน 5 ภาค

ผลการดำเนินงานโครงการสนับสนุนสวัสดิการชุมชน ปี 2562 ณ เดือนสิงหาคม 2562 มีสถานะ ดังนี้

○ **จำนวนโครงการและงบประมาณที่ได้มีการอนุมัติ** ให้แก่กองทุนสวัสดิการชุมชน/เครือข่าย/ภาคี จำนวน 1,856 โครงการ งบประมาณรวม 460.68 ล้านบาท ประกอบด้วย 1) ค่าบริหารจัดการ 46.10 ล้านบาท 2) งบพัฒนาสวัสดิการระดับภาค/จังหวัด 37.03 ล้านบาท และ 3) งบสมทบกองทุนสวัสดิการ 377.55 ล้านบาท โดยสมทบ 1,507 กองทุน จำนวนสมาชิกได้รับการสมทบรวม 1,291,890 ราย การอนุมัติงบประมาณรวมทั้งหมดคิดเป็นร้อยละ 99.92 ของงบประมาณที่ได้รับการจัดสรร และคงเหลืองบประมาณที่ยังไม่มีการอนุมัติจำนวน 0.36 ล้านบาท ซึ่งเป็นงบประมาณคงเหลือจากการอนุมัติโครงการในแต่ละภาคเป็นงบส่วนกลาง เพื่อใช้ในการสนับสนุนการดำเนินงานขับเคลื่อนสวัสดิการชุมชน

ด้านการอนุมัติโครงการในระบบโปรแกรม CODI - PM พบว่า มีการอนุมัติโครงการในระบบโปรแกรม CODI - PM จำนวน 1,855 โครงการ คิดเป็นร้อยละ 99.95 ของโครงการที่ได้รับการอนุมัติทั้งหมด จึงขอให้สำนักงานภาคตะวันออกเฉียงเหนืออนุมัติโครงการในระบบให้ครบถ้วน หรือพิจารณายกเลิกโครงการในกรณีที่ไม่สามารถดำเนินการต่อไปได้ เพื่อให้ข้อมูลภาพรวมโครงการสนับสนุนสวัสดิการชุมชน 2562 มีความถูกต้อง เป็นปัจจุบัน และสอดคล้องกับแนวทางการบริหารโครงการโดยใช้ระบบฐานข้อมูลสารสนเทศ

○ **จำนวนงบประมาณที่ได้มีการเบิกจ่าย** จากข้อมูลในระบบโปรแกรม CODI - PM มีงบประมาณที่จ่ายเงินแล้ว (รายงาน R07) จำนวน 455.82 ล้านบาท คิดเป็นร้อยละ 98.95 ของงบอนุมัติ คงเหลืองบประมาณที่ยังไม่จ่ายเงิน 4.86 ล้านบาท โดยส่วนใหญ่เป็นการเบิกจ่ายงบประมาณงวดที่ 2 ซึ่งต้องดำเนินการเบิกจ่ายงบประมาณให้แล้วเสร็จภายในเดือนกันยายน 2562 สำนักงานภาคควรเร่งรัดการเบิกจ่ายงบประมาณให้แล้วเสร็จภายในระยะเวลาที่กำหนด

หมายเหตุ : ระบบโปรแกรม CODI - PM ยังอยู่ในช่วงการทดสอบระบบ ซึ่งอาจส่งผลกระทบต่อการบันทึกข้อมูลโครงการและการรายงานผลการเบิกจ่ายงบประมาณ จึงขอให้สำนักงานภาคตรวจสอบข้อมูลโครงการและการเบิกจ่ายเกิดขึ้นจริง กับข้อมูลในระบบโปรแกรม CODI - PM เพื่อให้ข้อมูลมีความถูกต้องและเป็นปัจจุบัน รวมทั้งหากเกิดข้อผิดพลาดจะได้ดำเนินการแก้ไขปัญหาได้อย่างทันท่วงที

ที่	ภาค	กรอบงบ	เสนอ ผอ. อนุมัติ					การเบิกจ่าย			งบคงเหลือ ที่ยังไม่อนุมัติ	ข้อมูลบันทึกใน CODI PM	
			จน.โครงการ	จน.กองทุน	สมาชิกสมทบ	งบอนุมัติ	ร้อยละการอนุมัติ	จ่ายเงิน (R07)	ร้อยละการเบิกจ่าย	งบคงเหลือ		จน.โครงการ	งบอนุมัติ
1	ภาคเหนือ	49,340,029	222	202	195,751	49,340,029	100.00	48,792,832	98.89	547,197	-	222	49,340,029
2	ภาคอีสาน	141,768,107	461	440	421,557	141,768,107	100.00	138,524,806	97.71	3,243,301	-	460	141,554,387
3	ภาคใต้	106,510,780	428	412	321,410	106,510,780	100.00	106,418,080	99.91	92,700	-	428	106,510,780
4	ภาคกลาง ตะวันตก	61,569,978	553	274	185,185	61,569,978	100.00	60,595,881	98.42	974,097	-	553	61,569,978
5	ภาคกทม. ตะวันออก	55,386,033	192	179	167,987	55,386,033	100.00	55,386,033	100.00	-	-	192	55,386,033
6	งบประมาณ คงเหลือส่วนกลาง	358,013	-	-	-	-	-	-	-	-	358,013	-	-
7	งบบริหาร จัดการ	46,103,660				46,103,660	100.00	46,103,660	100.00	-	-		
	รวม	461,036,600	1,856	1,507	1,291,890	460,678,587	99.92	455,821,292	98.95	4,857,295	358,013	1,855	414,361,207

แผนภูมิเปรียบเทียบกรอบงบฯ การอนุมัติและการเบิกจ่ายงบประมาณโครงการสนับสนุนสวัสดิการชุมชน เดือนสิงหาคม 2562 (หน่วย : บาท)

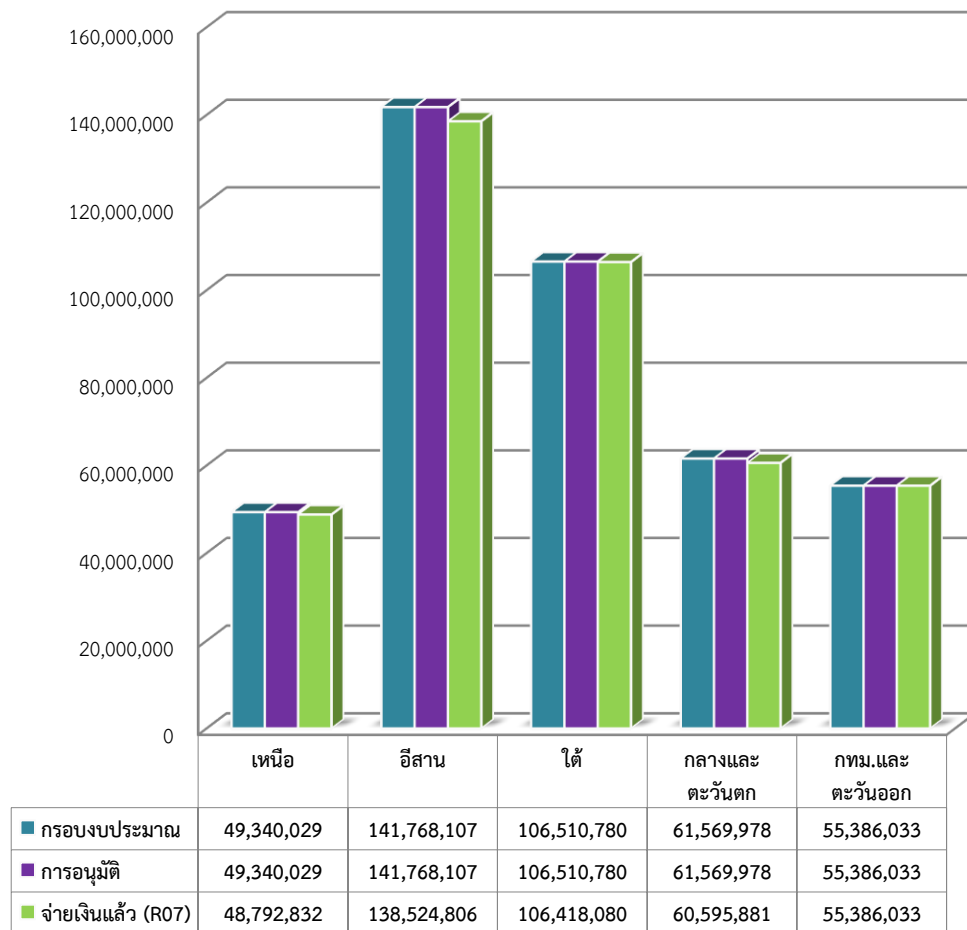

แผนภูมิเปรียบเทียบการเบิกจ่ายระหว่างเดือนกรกฎาคม และเดือนสิงหาคม โครงการสนับสนุนสวัสดิการชุมชน 2562 (หน่วย:บาท)

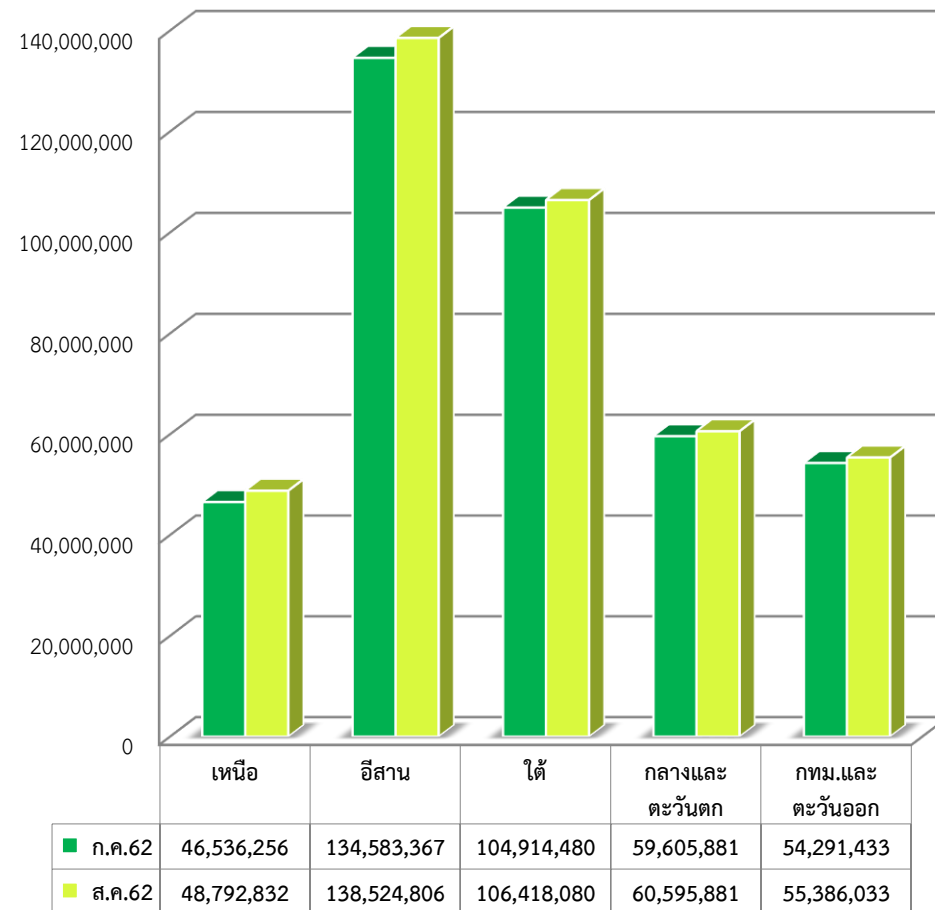

หมายเหตุ : ไม่รวมงบบริหารจัดการ

○ การบันทึกข้อมูลระบบฐานข้อมูลโปรแกรม CODI – PM

จากการตรวจทานข้อมูลโครงการสนับสนุนสวัสดิการชุมชน ปี 2562 ในภาพรวมได้มีการบันทึกข้อมูลในระบบฐานข้อมูลซึ่งประกอบด้วย ข้อมูลโครงการ องค์กร และการแนบไฟล์เอกสาร จากจำนวนโครงการทั้งหมด 1,856 โครงการ ของ 5 ภาค พบว่ามีโครงการที่บันทึกอนุมัติและข้อมูลในระบบ CODI - PM จำนวน 1,855 โครงการ คิดเป็นร้อยละ 99.95 ของโครงการที่ได้รับการอนุมัติ และข้อมูลมีความครบถ้วนเฉลี่ยร้อยละ 94.93 จึงขอให้สำนักงานภาคที่รับผิดชอบเร่งบันทึกข้อมูลโครงการให้ครบถ้วน รวมทั้งตรวจสอบความถูกต้อง และแนบเอกสารรายละเอียดตามที่กำหนด เนื่องจากข้อมูลที่ได้มีการบันทึกในระบบฯ จะนำไปสู่การตรวจสอบของหน่วยงานภายในและภายนอกองค์กร และการประมวลผลข้อมูลภาพรวมโครงการ

ภาค	จ.โครงการที่อนุมัติ	จ.โครงการที่บันทึก	สถานะข้อมูลที่มีการบันทึก							เอกสารแนบ						
			มติ กก.ภาค/จว.	ข้อมูลโครงการ	ข้อมูลองค์กร	กิจกรรมโครงการ	MOU	บัญชีผู้รับเงิน	แผนการเบิกจ่าย	เอกสารโครงการ	MOU	แบบแสดงผลอนุมัติ	สำเนาบัญชี	แผนการใช้จ่ายเงิน	เบิกจ่ายงวด 2 (87)	เอกสารปิดโครงการ
1.เหนือ	222	222	222	221	221	222	222	222	222	179	221	221	220	221	18	0
2.อีสาน	461	460	460	445	455	460	460	460	454	160	414	414	413	414	6	0
3.ใต้	428	428	428	428	428	428	428	428	428	428	428	428	428	428	16	0
4.กลางตะวันตก	553	553	553	553	553	553	553	553	553	506	538	538	538	538	14	0
5.กทม.ตะวันออก	192	192	192	192	192	192	144	192	192	142	184	183	186	184	13	0
รวม	1,856	1,855	1,855	1,839	1,849	1,855	1,807	1,855	1,849	1,415	1,785	1,784	1,785	1,785	67	0
(คิดเป็นร้อยละ)		99.95	100.00	99.14	99.68	100.00	97.41	100.00	99.57	48.25	96.01	95.84	95.90	96.01	77.01	0

○ **ระยะเวลาในกระบวนการบริหารโครงการ** จากการทบทวนและพัฒนากระบวนการบริหารโครงการ เพื่อยกระดับการดำเนินงานให้เป็นมาตรฐานเดียวกันและเป็นการประกันคุณภาพการดำเนินงานขององค์กรในการสนับสนุนองค์กรชุมชนและภาคีพัฒนาที่ได้รับการสนับสนุนโครงการและงบประมาณจากสถาบันฯ ในปีงบประมาณ พ.ศ.2562 ได้กำหนดมาตรฐานระยะเวลาในการบริหารโครงการนับตั้งแต่ได้รับความเห็นชอบจากกลไกพิจารณากลับกรอง จนกระทั่งเบิกจ่ายงบประมาณงวดแรกใช้ระยะเวลาในการดำเนินงานไม่เกิน 55 วัน โดยแยกเป็น

- 1) กระบวนการพิจารณาโครงการ : ระยะเวลาในการบริหารโครงการตั้งแต่คณะทำงานพิจารณาโครงการระดับภาคพิจารณาเห็นชอบโครงการจนถึง ผอ.ภาคลงนามอนุมัติ จำนวน 30 วัน และ
- 2) กระบวนการเบิกจ่ายโครงการ : ระยะเวลาหลังจาก ผอ.ภาคลงนามอนุมัติ จนถึงการเบิกจ่ายงบประมาณงวดแรก จำนวน 25 วัน

การบริหารโครงการสนับสนุนสวัสดิการชุมชน ปีงบประมาณ 2562 จำนวน 1,856 โครงการ พบว่า

- โครงการที่ใช้ระยะเวลาตามเกณฑ์ จำนวน 474 โครงการ คิดเป็นร้อยละ 25.54 ของโครงการทั้งหมด ใช้ระยะเวลาโดยเฉลี่ย 42 วัน
- โครงการที่ใช้ระยะเวลามากกว่าเกณฑ์ จำนวน 1,381 โครงการ คิดเป็นร้อยละ 74.41 ของโครงการทั้งหมด ใช้ระยะเวลาโดยเฉลี่ย 101 วัน
- โครงการที่ยังไม่เบิกจ่ายงบประมาณงวดแรก จำนวน 1 โครงการ คิดเป็นร้อยละ 0.05 ของโครงการทั้งหมด โดยมีระยะเวลายังไม่มีการเบิกจ่ายงบประมาณงวดแรก 249 วัน

โครงการที่เบิกจ่ายงบประมาณเกินระยะเวลายามาตรฐานการบริหารโครงการที่กำหนดไว้ มีจำนวนสูงถึงร้อยละ 74.41 ของจำนวนโครงการที่มีการอนุมัติทั้งหมดของปีงบประมาณ 2562 จึงขอให้หน่วยงานที่รับผิดชอบประมวลปัญหาอุปสรรคที่ส่งผลให้เกิดความล่าช้า เพื่อนำมาวิเคราะห์แนวทางแก้ไขปัญหาและการออกแบบการบริหารโครงการให้มีประสิทธิภาพในปีงบประมาณต่อไป

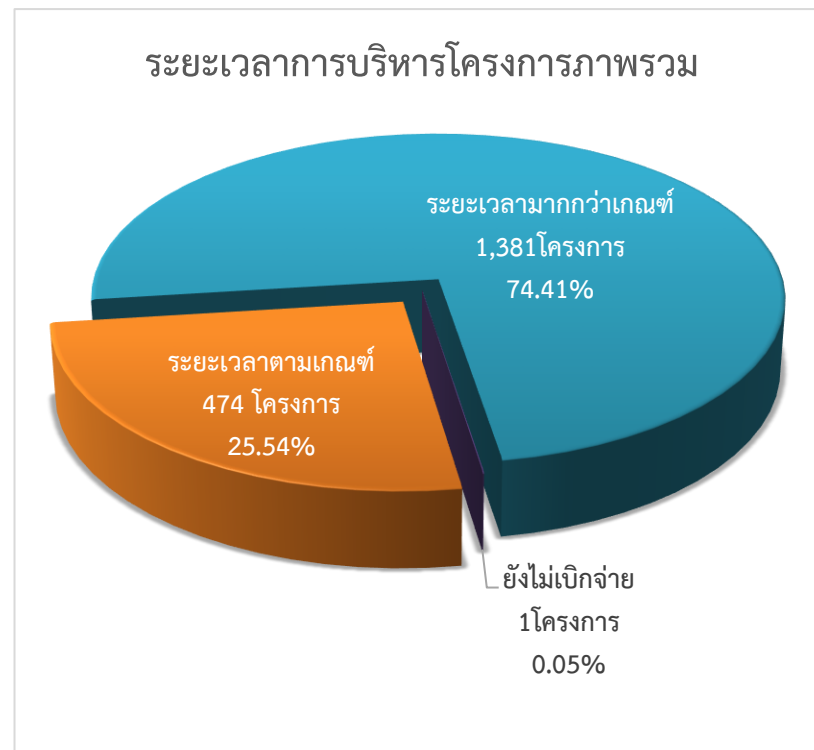

ตาราง แสดงระยะเวลาการบริหารโครงการสนับสนุนสวัสดิการชุมชน ปี 2562

ภาค	การบริหารโครงการ	ร้อยละ	ระยะเวลาตามมาตรฐานการบริหารโครงการ		รวมใช้ระยะเวลา (55 วัน)	จำนวนวันเฉลี่ย
			คณะทำงานพิจารณา - ผอ.อนุมัติ	ผอ.อนุมัติ-เบิกจ่ายงวดแรก		
เหนือ 222 โครงการ	ระยะเวลาตามเกณฑ์ 90 โครงการ	40.54	6 - 11 วัน	31 - 46 วัน	37 - 52 วัน	43 วัน
	ระยะเวลามากกว่าเกณฑ์ 132 โครงการ	59.46	6 - 11 วัน	45 - 142 วัน	56 - 148 วัน	73 วัน
อีสาน 461 โครงการ	ระยะเวลาตามเกณฑ์ - โครงการ	-	-	-	-	-
	ระยะเวลามากกว่าเกณฑ์ 460 โครงการ	99.78	11 - 35 วัน	40 - 203 วัน	62 - 225 วัน	132 วัน
	โครงการที่ยังไม่เบิกจ่าย 1 โครงการ	0.22	22 วัน	ระยะเวลาที่ยังไม่มีการเบิกจ่ายงวดแรก 249 วัน		
ใต้ 428 โครงการ	ระยะเวลาตามเกณฑ์ 17 โครงการ	3.97	2 - 14 วัน	21 - 51 วัน	35 - 53 วัน	52 วัน
	ระยะเวลามากกว่าเกณฑ์ 411 โครงการ	96.03	2 - 38 วัน	33 - 96 วัน	56 - 134 วัน	98 วัน
กลางและตะวันตก 553 โครงการ	ระยะเวลาตามเกณฑ์ 264 โครงการ	47.74	4 - 12 วัน	33 - 42 วัน	37 - 51 วัน	39 วัน
	ระยะเวลามากกว่าเกณฑ์ 289 โครงการ	52.26	6 - 13 วัน	44 - 98 วัน	57 - 104 วัน	80 วัน
กทม. ปริมณฑลและ ตะวันออก 192 โครงการ	ระยะเวลาตามเกณฑ์ 103 โครงการ	53.65	3 - 12 วัน	21 - 50 วัน	28 - 53 วัน	46 วัน
	ระยะเวลามากกว่าเกณฑ์ 89 โครงการ	46.35	7 - 12 วัน	46 - 157 วัน	56 - 165 วัน	69 วัน
รวม 1,856 โครงการ	ระยะเวลาตามเกณฑ์ 474 โครงการ	25.54	2 - 14 วัน	21 - 51 วัน	28 - 53 วัน	42 วัน
	ระยะเวลามากกว่าเกณฑ์ 1,381 โครงการ	74.41	2 - 38 วัน	33 - 203 วัน	56 - 225 วัน	101 วัน
	โครงการที่ยังไม่เบิกจ่าย 1 โครงการ	0.05	22 วัน	ระยะเวลาที่ยังไม่มีการเบิกจ่ายงวดแรก 249 วัน		