

รายงานสถานะโครงการสนับสนุนการพัฒนาขบวนองค์กรชุมชน ปีงบประมาณ พ.ศ. 2562
(โครงการเสริมสร้างขีดความสามารถของชุมชน และโครงการสนับสนุนสวัสดิการชุมชน)
ณ ไตรมาส 3 (เมษายน – มิถุนายน 2562)

สถาบันพัฒนาองค์กรชุมชน(องค์การมหาชน) มีจุดมุ่งหมายในการเสริมสร้างความเข้มแข็งขององค์กรชุมชน โดยกำหนดแนวทาง หลักเกณฑ์ และงบประมาณในการสนับสนุนพื้นที่ ตั้งแต่ในระดับครัวเรือน ตำบล/เมือง จังหวัด ภาค และระดับชาติ ภายใต้โครงการและกรอบงบประมาณที่ได้รับการจัดสรรจากรัฐบาล และแผนปฏิบัติการประจำปีที่มุ่งเน้นการบริหารจัดการร่วมกับขบวนองค์กรชุมชนทุกประเด็นงานในการออกแบบและขับเคลื่อนงานพัฒนาเพื่อสร้างพื้นที่รูปธรรม พัฒนาคุณภาพองค์กรชุมชน และแกนนำในพื้นที่ รวมทั้งเชื่อมโยงและบูรณาการความร่วมมือระหว่างชุมชน หน่วยงาน และภาคีพัฒนาในพื้นที่

ในปีงบประมาณ พ.ศ. 2562 มีโครงการสนับสนุนการพัฒนาขบวนองค์กรชุมชน ได้แก่

1. โครงการเสริมสร้างขีดความสามารถของชุมชน ปี 2562
2. โครงการสนับสนุนสวัสดิการชุมชน ปี 2562

ผลการดำเนินงานและเบิกจ่ายงบประมาณโครงการของสถาบันฯ ณ เดือน มิถุนายน 2562 มีรายละเอียดดังนี้

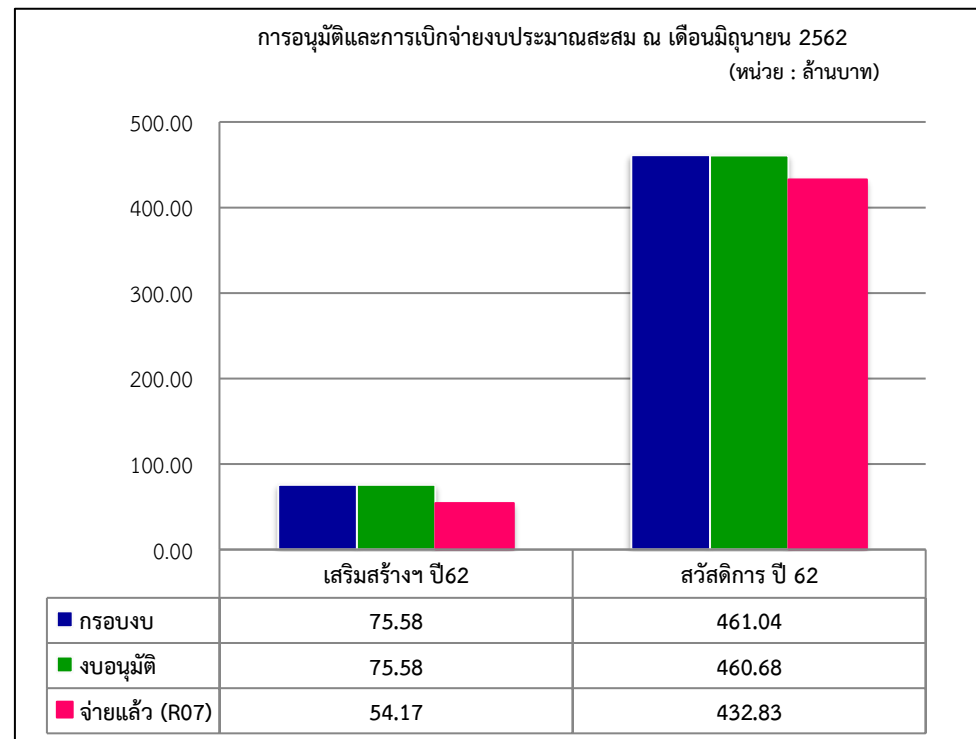

โครงการ	กรอบ งบประมาณ	การอนุมัติ			การเบิกจ่ายงบประมาณ				งบประมาณ ที่ยังไม่อนุมัติ (ล้านบาท)
		จำนวน โครงการ	จำนวนตำบล/ กองทุน	งบอนุมัติ (ล้านบาท)	จ่ายแล้ว (R07) (ล้านบาท)	งบคงเหลือ (ล้านบาท)	ร้อยละเบิกจ่าย จากงบอนุมัติ	ร้อยละเบิกจ่าย จากกรอบงบ	
1. โครงการเสริมสร้างขีดความสามารถของชุมชน 2562	75.58	102	3,134	75.58	54.17	21.41	71.67	71.67	-
2. โครงการสนับสนุนสวัสดิการชุมชน 2562	461.04	1,856	1,507	460.68	432.83	27.85	93.95	93.88	0.36
รวม	536.62	1,958	4,641	536.26	487.00	49.26	90.81	90.75	0.36

1. โครงการเสริมสร้างขีดความสามารถของชุมชน ปี 2562 ได้รับการจัดสรรงบประมาณจำนวน 75.58 ล้านบาท มีการดำเนินงาน ณ เดือนมิถุนายน 2562 ดังนี้

○ จำนวนโครงการและงบประมาณที่ได้มีการอนุมัติ แก่ชุมชน/เครือข่าย/ภาคี จำนวน 102 โครงการ 75.58 ล้านบาท คิดเป็นร้อยละ 100.00 ของงบประมาณที่ได้รับการจัดสรร ทั้งนี้ ด้านการอนุมัติโครงการในระบบโปรแกรม CODI - PM จากโครงการที่อนุมัติจำนวน 102 โครงการ พบว่า มีการอนุมัติโครงการในระบบโปรแกรม CODI - PM ครบถ้วนตามจำนวนที่อนุมัติ

○ จำนวนงบประมาณที่ได้มีการเบิกจ่าย จากข้อมูลในระบบโปรแกรม CODI - PM มีการเบิกจ่ายเงินแล้ว (R07) จำนวน 54.17 ล้านบาท คิดเป็นร้อยละ 71.67 ของงบอนุมัติ คงเหลืองบประมาณที่ยังไม่เบิกจ่าย 21.41 ล้านบาท ทั้งนี้ เงื่อนไขการเบิกจ่ายงบประมาณ กำหนดให้มีการเบิกจ่ายงบประมาณงวดแรก ภายใน 4 เดือน นับจากวันที่ได้รับอนุมัติโครงการ จึงขอให้สำนักงานภาคเร่งรัดการเบิกจ่ายงบประมาณงวดที่ 1 ภายในระยะเวลาที่กำหนด และเบิกจ่ายงบประมาณงวดที่เหลือภายในปีงบประมาณ 2562 (กันยายน 2562)

หมายเหตุ : ระบบโปรแกรม CODI - PM ยังอยู่ในช่วงการทดสอบระบบ ซึ่งอาจส่งผลกระทบต่อการบันทึกข้อมูลโครงการและการรายงานผลการเบิกจ่ายงบประมาณ จึงขอให้สำนักงานภาคตรวจสอบข้อมูลโครงการและการเบิกจ่ายที่เกิดขึ้นจริง กับข้อมูลในระบบโปรแกรม CODI - PM เพื่อให้ข้อมูลมีความถูกต้องและเป็นปัจจุบัน รวมทั้งหากเกิดข้อผิดพลาดจะได้ดำเนินการแก้ไขปัญหาได้อย่างทัน่วงที

หน่วย : บาท

ที่	ภาค	กรอบงบ	การอนุมัติ				การเบิกจ่าย			งบคงเหลือที่ยังไม่อนุมัติ	ข้อมูลบันทึกใน CODI PM	
			จน.โครงการ	จำนวนตำบล	งบอนุมัติ	ร้อยละการอนุมัติ	จ่ายเงินแล้ว (R07)	ร้อยละเบิกจ่าย	งบคงเหลือ		จน.โครงการ	งบอนุมัติ
1	เหนือ	12,780,000	16	1,473	12,780,000	100.00	9,275,850	72.58	3,504,150	-	16	12,780,000
2	อีสาน	22,515,000	21	737	22,515,000	100.00	14,099,650	62.62	8,415,350	-	21	22,515,000
3	ใต้	10,810,000	19	408	10,810,000	100.00	7,511,000	69.48	3,299,000	-	19	10,810,000
4	กลางและตะวันตก	12,815,000	17	160	12,815,000	100.00	8,969,680	69.99	3,845,320	-	17	12,815,000
5	กทม.ปริมณฑลตะวันออก	8,030,000	28	356	8,030,000	100.00	5,683,500	70.78	2,346,500	-	28	8,030,000
6	สนับสนุนการประชุมและกลไกการดำเนินงานสภาระดับชาติ	1,070,200	1	-	1,070,200	100.00	1,070,200	100.00	-	-	1	1,070,200
7.	งบบุคลากร	7,557,800			7,557,800	100.00	7,557,800	100.00	-	-	1	7,557,800
รวม		75,578,000	102	3,134	75,578,000	100.00	54,167,680	71.67	21,410,320		102	75,578,000

****หมายเหตุ**** จำนวนโครงการและงบประมาณ ที่ระบุใน “ข้อมูลที่บันทึกใน CODI PM” ออกรายงานรายละเอียดการขออนุมัติโครงการ (MRR 010) โดยใส่เงื่อนไขวันที่เริ่มต้น 01/10/2561 ถึง 30/06/2562 ซึ่งข้อมูลอาจมีความคลาดเคลื่อนจากโครงการที่มีการอนุมัติจริง ซึ่งฝ่ายเลขานุการโครงการได้ดำเนินการประสานงานสำนักเทคโนโลยีสารสนเทศเพื่อให้บริการรับทราบปัญหาและหาแนวทางแก้ไข

แผนภูมิเปรียบเทียบกรอบงบประมาณ การอนุมัติ และการเบิกจ่าย
งบประมาณโครงการเสริมสร้างฯ ประจำปีงบประมาณ 2562 รายภาค

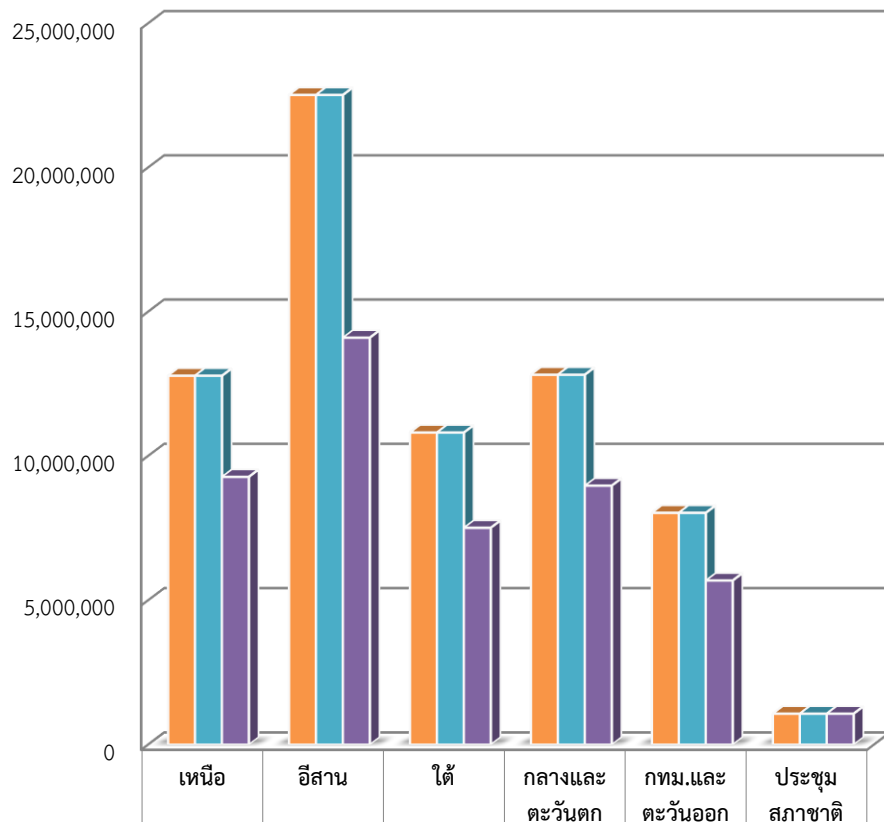

แผนภูมิเปรียบเทียบการเบิกจ่ายระหว่างเดือนพฤษภาคม และเดือนมิถุนายน
โครงการเสริมสร้างฯ 62 (หน่วย:บาท)

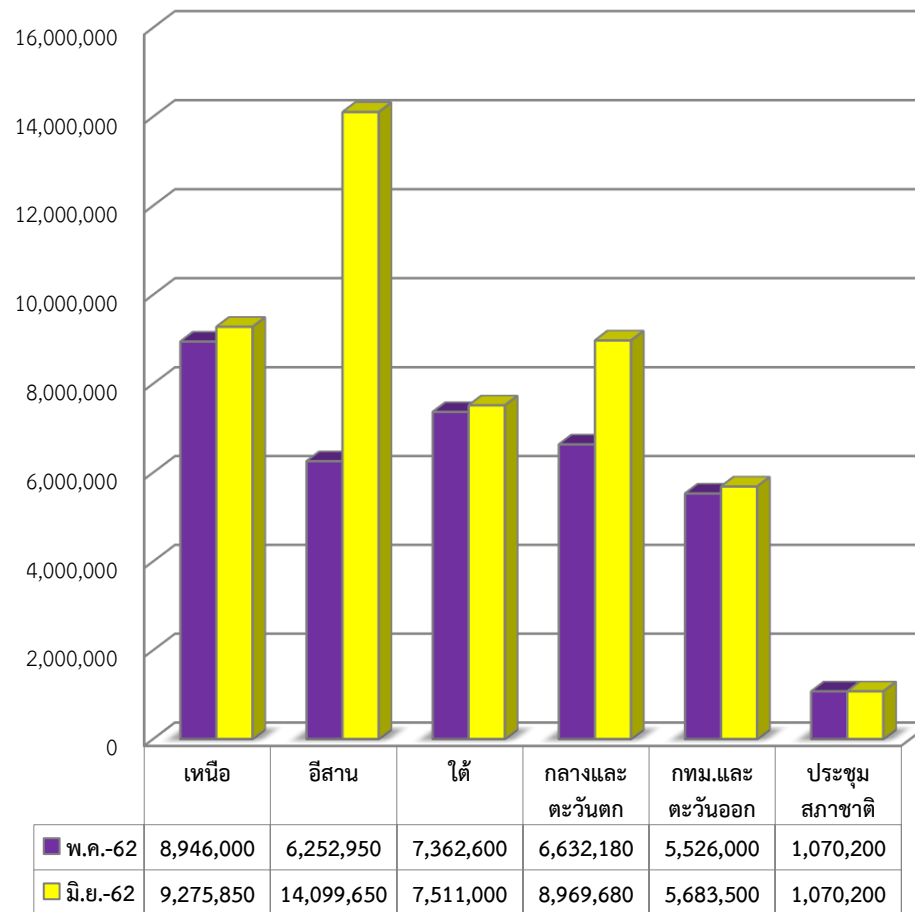

○ การบันทึกข้อมูลระบบฐานข้อมูลโปรแกรม CODI – PM

จากการตรวจทานข้อมูลโครงการเสริมสร้างฯ ปีงบประมาณ 2562 ในภาพรวมได้มีการบันทึกข้อมูลในระบบฐานข้อมูลซึ่งประกอบด้วย ข้อมูลโครงการ องค์กร และการแนบไฟล์เอกสาร จากจำนวนโครงการทั้งหมด 102 โครงการ ของ 5 ภาค และส่วนกลาง พบว่ามีการบันทึกข้อมูลจำนวน 102 โครงการ และข้อมูลมีความครบถ้วนเฉลี่ยร้อยละ 94.85 ทั้งนี้ ขอให้สำนักงานภาคตรวจสอบความถูกต้อง และขอให้แนบเอกสาร รายละเอียดตามที่กำหนด ซึ่งข้อมูลที่ได้มีการบันทึกในระบบจะนำไปสู่การตรวจสอบของหน่วยงาน ภายในและภายนอกองค์กร และการประมวลผลข้อมูลภาพรวมโครงการ

ภาค	จำนวนโครงการ	สถานะข้อมูลที่มีการบันทึก									เอกสารแนบ				
		มติ กก.ภาค/จว.	ข้อมูลเบื้องต้นโครงการ	ข้อมูลองค์กรผู้เสนอ	กิจกรรมโครงการ	บันทึกความร่วมมือ	จำนวนตำบล (ระบุจน.)	ข้อมูลโครงการย่อยระดับตำบล	บัญชีผู้รับเงิน	แผนการเบิกจ่าย	เอกสารโครงการ	MOU	แบบแสดงผลอนุมัติ	สำเนาบัญชี	แผนการใช้เงิน
ภาคเหนือ	16	16	16	16	16	16	1,473	0	16	16	9	16	16	16	16
ภาคอีสาน	21	21	21	21	21	21	1,429	718	21	21	3	21	19	21	20
ภาคใต้	19	19	19	19	19	19	1,169	-	19	19	19	19	19	19	19
กลางตะวันตก	17	17	17	17	17	17	1,130	160	17	17	3	17	17	17	17
กทม.ตะวันออก	28	28	28	28	28	21	501	0	28	28	15	27	28	28	28
ส่วนกลาง	1	1	1	1	1	1	0	0	1	1	1	1	1	1	1
รวม คิดเป็นร้อยละ	102	102	102	102	102	95	5,702	878	102	102	50	101	100	102	101
		100.00	100.00	100.00	100.00	93.14			100.00	100.00	49.02	99.02	98.04	100.00	99.02

หมายเหตุ : ไม่รวมงบบริหารจัดการ

○ **ระยะเวลาในกระบวนการบริหารโครงการ** จากการบริหารโครงการที่ผ่านมา และได้มีการทบทวนและพัฒนากระบวนการบริหารโครงการในทุกขั้นตอน เพื่อยกระดับการดำเนินงานให้เป็นมาตรฐานเดียวกันและเป็นการประกันคุณภาพการดำเนินงานขององค์กรในการสนับสนุนองค์กรชุมชนและภาคีพัฒนาที่ได้รับการสนับสนุนโครงการ และงบประมาณจากสถาบันฯ โดยในปีงบประมาณ พ.ศ.2562 ได้กำหนดมาตรฐานระยะเวลาในการบริหารโครงการนับตั้งแต่ได้รับความเห็นชอบจากกลไกพิจารณาคลั่นกรอง จนกระทั่งเบิกจ่าย งบประมาณงวดแรกใช้ระยะเวลาในการดำเนินงานไม่เกิน 55 วัน โดยแยกเป็น 1) กระบวนการพิจารณาโครงการ : ระยะเวลาในการบริหารโครงการตั้งแต่คณะทำงานพิจารณาโครงการระดับภาคพิจารณาเห็นชอบโครงการจนถึง ผอ.ภาคลงนามอนุมัติ จำนวน 30 วัน และ 2) กระบวนการเบิกจ่ายโครงการ : ระยะเวลาหลังจาก ผอ.ภาคลงนามอนุมัติ จนถึงการเบิกจ่ายงบประมาณงวดแรก จำนวน 25 วัน

การบริหารโครงการเสริมสร้างขีดความสามารถของชุมชน ปีงบประมาณ 2562 จำนวน 102 โครงการ พบว่า

- โครงการที่ใช้ระยะเวลาตามเกณฑ์ จำนวน 25 โครงการ คิดเป็นร้อยละ 24.51 ของโครงการทั้งหมด ใช้ระยะเวลาโดยเฉลี่ย 34 วัน
- โครงการที่ใช้ระยะเวลามากกว่าเกณฑ์ จำนวน 75 โครงการ คิดเป็นร้อยละ 73.53 โครงการทั้งหมด ใช้ระยะเวลาโดยเฉลี่ย 88 วัน
- โครงการที่ยังไม่เบิกจ่ายงบประมาณงวดแรก จำนวน 2 โครงการ คิดเป็นร้อยละ 1.96 ของโครงการทั้งหมด โดยมีระยะเวลายังไม่มีการเบิกจ่ายงบประมาณงวดแรกนานสุด 187 วัน

จึงขอให้หน่วยงานที่รับผิดชอบเร่งรัดการเบิกจ่าย เพื่อให้ดำเนินการได้ตามมาตรฐาน พร้อมทั้งตรวจสอบปัญหาอุปสรรคที่ส่งผลให้เกิดความล่าช้า เพื่อนำมาวิเคราะห์แนวทางแก้ไขปัญหาและการออกแบบการบริหารโครงการให้มีประสิทธิภาพในอนาคต

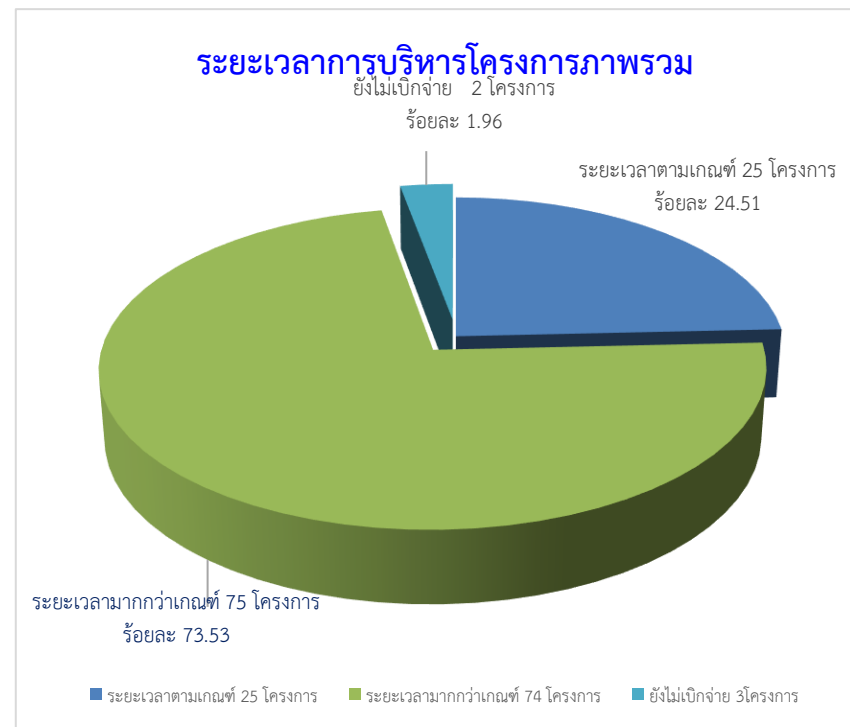

ตาราง แสดงระยะเวลาการบริหารโครงการเสริมสร้างขีดความสามารถของชุมชน ปีงบประมาณ 2562

ภาค	การบริหารโครงการ	ร้อยละ	ระยะเวลาตามมาตรฐานการบริหารโครงการ		รวมใช้ระยะเวลา (55 วัน)	จำนวนวันเฉลี่ย
			คณะทำงานพิจารณา - ผอ. อนุมัติ (30 วัน)	ผอ.อนุมัติ-เบิกจ่ายงวด แรก(25 วัน)		
เหนือ 16 โครงการ	ระยะเวลาตามเกณฑ์ - โครงการ	-	-	-	-	-
	ระยะเวลามากกว่าเกณฑ์ 16 โครงการ	100.00	6 - 11 วัน	64 - 141 วัน	70 - 147 วัน	94 วัน
	โครงการที่ยังไม่เบิกจ่าย - โครงการ	-	-	-	-	-
อีสาน 21 โครงการ	ระยะเวลาตามเกณฑ์ 1 โครงการ	4.76	14	16	30	30 วัน
	ระยะเวลามากกว่าเกณฑ์ 18 โครงการ	85.72	22 วัน	50 - 135 วัน	72 - 157 วัน	122 วัน
	โครงการที่ยังไม่เบิกจ่าย 2 โครงการ	9.52	22 วัน	ระยะเวลาที่ยังไม่มีการเบิกจ่ายงวดแรก 187 วัน		
ใต้ 19 โครงการ	ระยะเวลาตามเกณฑ์ 1 โครงการ	5.26	7 วัน	33 วัน	40 วัน	40 วัน
	ระยะเวลามากกว่าเกณฑ์ 18 โครงการ	94.74	7 - 14 วัน	47 - 89 วัน	58 - 100 วัน	77 วัน
	โครงการที่ยังไม่เบิกจ่าย - โครงการ	-	-	-	-	-
กลาง และ ตะวันตก 17 โครงการ	ระยะเวลาตามเกณฑ์ - โครงการ	-	-	-	-	-
	ระยะเวลามากกว่าเกณฑ์ 17 โครงการ	100.00	6 - 13 วัน	49 - 103 วัน	62 - 109 วัน	86 วัน
	โครงการที่ยังไม่เบิกจ่าย - โครงการ	-	-	-	-	-
กทม.ปริมณฑลตะวันออก 28 โครงการ	ระยะเวลาตามเกณฑ์ 22 โครงการ	78.57	3 - 11 วัน	7 - 40 วัน	15 - 43 วัน	31 วัน
	ระยะเวลามากกว่าเกณฑ์ 6 โครงการ	21.43	8 วัน	48 - 63 วัน	56 - 71 วัน	63 วัน
	โครงการที่ยังไม่เบิกจ่าย - โครงการ	-	-	-	-	-
ส่วนกลาง 1 โครงการ	ระยะเวลาตามเกณฑ์ 1 โครงการ	100.00	9 วัน	25 วัน	34 วัน	34 วัน
	ระยะเวลามากกว่าเกณฑ์ - โครงการ	-	-	-	-	-
	โครงการที่ยังไม่เบิกจ่าย - โครงการ	-	-	-	-	-
รวม 102 โครงการ	ระยะเวลาตามเกณฑ์ 25 โครงการ	24.51	3 - 14 วัน	7 - 40วัน	15 - 43 วัน	34 วัน
	ระยะเวลามากกว่าเกณฑ์ 75 โครงการ	73.53	6 - 22 วัน	47 - 141 วัน	56 - 157 วัน	88 วัน
	โครงการที่ยังไม่เบิกจ่าย 2 โครงการ	1.96	22 วัน	ระยะเวลาที่ยังไม่มีการเบิกจ่ายงวดแรก 187 วัน		

2. โครงการสนับสนุนสวัสดิการชุมชน ปี 2562 วงเงินงบประมาณที่ได้รับการจัดสรรจำนวนรวม 461.04 ล้านบาท ประกอบด้วยแนวทางการดำเนินงานใน 2 ระดับ ได้แก่

- การสมทบงบกองทุนสวัสดิการชุมชน จำนวน 1,700 ตำบล 1.18 ล้านบาท
- การสนับสนุนการดำเนินงานระดับภาค โดยสนับสนุนกลไกและเชื่อมโยงการพัฒนาขบวนองค์กรชุมชนใน 5 ภาค

ผลการดำเนินงานโครงการสนับสนุนสวัสดิการชุมชน ปี 2562 ณ เดือนมิถุนายน 2562 มีสถานะ ดังนี้

○ **จำนวนโครงการและงบประมาณที่ได้มีการอนุมัติ** ให้แก่กองทุนสวัสดิการชุมชน/เครือข่าย/ภาคี จำนวน 1,856 โครงการ งบประมาณรวม 460.68 ล้านบาท ประกอบด้วย 1) ค่าบริหารจัดการ 46.10 ล้านบาท 2) งบพัฒนาสวัสดิการระดับภาค/จังหวัด 37.03 ล้านบาท และ 3) งบสมทบกองทุนสวัสดิการ 377.55 ล้านบาท โดยสมทบ 1,507 กองทุน จำนวนสมาชิกได้รับการสมทบรวม 1,291,890 ราย การอนุมัติงบประมาณรวมทั้งหมดคิดเป็นร้อยละ 99.92 ของงบประมาณที่ได้รับการจัดสรร และคงเหลืองบประมาณที่ยังไม่มีการอนุมัติจำนวน 0.36 ล้านบาท ซึ่งเป็นงบประมาณคงเหลือจากการอนุมัติโครงการในแต่ละภาคเป็นงบส่วนกลาง เพื่อใช้ในการสนับสนุนการดำเนินงานขับเคลื่อนสวัสดิการชุมชน

ด้านการอนุมัติโครงการในระบบโปรแกรม CODI - PM พบว่า มีการอนุมัติโครงการในระบบโปรแกรม CODI - PM จำนวน 1,853 โครงการ คิดเป็นร้อยละ 99.84 ของโครงการที่ได้รับการอนุมัติทั้งหมด ในกรณีนี้ ฝ่ายเลขานุการฯ ขอให้สำนักงานภาคดำเนินการบันทึกและอนุมัติโครงการในระบบให้ครบถ้วน เพื่อให้ข้อมูลภาพรวมโครงการสนับสนุนสวัสดิการชุมชน 2562 มีความครบถ้วน เป็นปัจจุบัน และสะท้อนถึงการดำเนินโครงการที่แท้จริง

○ **จำนวนงบประมาณที่ได้มีการเบิกจ่าย** จากข้อมูลในระบบโปรแกรม CODI - PM มีงบประมาณที่จ่ายเงินแล้ว (รายงาน R07) จำนวน 432.83 ล้านบาท คิดเป็นร้อยละ 93.95 ของงบอนุมัติ คงเหลืองบประมาณที่ยังไม่จ่ายเงิน 27.85 ล้านบาท ทั้งนี้ ตามเงื่อนไขการเบิกจ่ายงบประมาณ กำหนดให้มีการเบิกจ่ายงบประมาณงวดแรก ภายใน 4 เดือน นับจากวันที่ได้รับการอนุมัติโครงการ จึงขอให้สำนักงานภาคเร่งรัดการเบิกจ่ายงบประมาณงวดที่ 1 ภายในระยะเวลา 4 เดือน นับจากวันที่ได้รับอนุมัติโครงการ และเบิกจ่ายงบประมาณงวดที่เหลือ ภายในปีงบประมาณ 2562 (กันยายน 2562)

หมายเหตุ : ระบบโปรแกรม CODI - PM ยังอยู่ในช่วงการทดสอบระบบ ซึ่งอาจส่งผลกระทบต่อการบันทึกข้อมูลโครงการและการรายงานผลการเบิกจ่ายงบประมาณ จึงขอให้สำนักงานภาคตรวจสอบข้อมูลโครงการและการเบิกจ่ายเกิดขึ้นจริง กับข้อมูลในระบบโปรแกรม CODI - PM เพื่อให้ข้อมูลมีความถูกต้องและเป็นปัจจุบัน รวมทั้งหากเกิดข้อผิดพลาดจะได้ดำเนินการแก้ไขปัญหาได้อย่างทันท่วงที

ที่	ภาค	กรอบงบ	เสนอ ผอ. อนุมัติ					การเบิกจ่าย			งบคงเหลือ ที่ยังไม่อนุมัติ	ข้อมูลบันทึกใน CODI PM **	
			จน.โครงการ	จน.กองทุน	สมาชิกสมทบ	งบอนุมัติ	ร้อยละการอนุมัติ	จ่ายเงิน (R07)	ร้อยละการเบิกจ่าย	งบคงเหลือ		จน.โครงการ	งบอนุมัติ
1	ภาคเหนือ	49,340,029	222	202	195,751	49,340,029	100.00	46,436,256	94.11	2,903,773	-	222	49,340,029
2	ภาคอีสาน	141,768,107	461	440	421,557	141,768,107	100.00	128,691,143	90.78	13,076,964	-	458	140,930,807
3	ภาคใต้	106,510,780	428	412	321,410	106,510,780	100.00	104,388,480	98.01	2,122,300	-	428	106,510,780
4	ภาคกลาง ตะวันตก	61,569,978	553	274	185,185	61,569,978	100.00	57,640,681	93.62	3,929,297	-	553	61,569,978
5	ภาคกทม. ตะวันออก	55,386,033	192	179	167,987	55,386,033	100.00	49,567,933	89.50	5,818,100	-	192	55,386,033
6	งบประมาณ คงเหลือส่วนกลาง	358,013	-	-	-	-	-	-	-	-	358,013	-	-
7	งบบริหาร จัดการ	46,103,660				46,103,660	100.00	46,103,660	100.00	-	-		
	รวม	461,036,600	1,856	1,507	1,291,890	460,678,587	99.92	432,828,153	93.95	27,850,434	358,013	1,853	413,737,627

****หมายเหตุ**** จำนวนโครงการและงบประมาณ ที่ระบุใน “ข้อมูลที่บันทึกใน CODI PM” ออกรายงานรายละเอียดการขออนุมัติโครงการ (MRR 010) โดยใส่เงื่อนไขวันที่เริ่มต้น 01/10/2561 ถึง 30/06/2562 ซึ่งข้อมูลอาจมีความคลาดเคลื่อนจากโครงการที่มีการอนุมัติจริง ซึ่งฝ่ายเลขานุการโครงการได้ดำเนินการประสานงานสำนักเทคโนโลยีสารสนเทศเพื่อให้บริการรับทราบปัญหาและหาแนวทางแก้ไข

แผนภูมิเปรียบเทียบกรอบงบฯ การอนุมัติและการเบิกจ่ายงบประมาณโครงการ
สนับสนุนสวัสดิการชุมชน เดือนมิถุนายน 2562 (หน่วย : บาท)

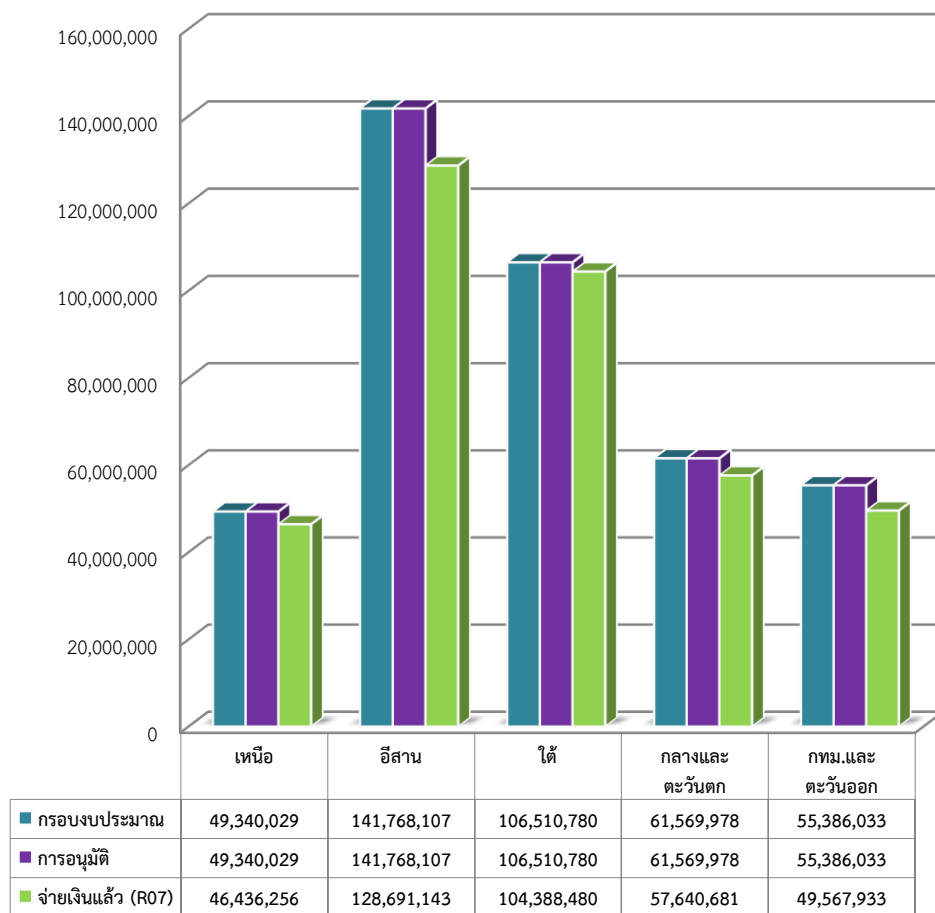

แผนภูมิเปรียบเทียบการเบิกจ่ายระหว่างเดือนพฤษภาคม และเดือนมิถุนายน
โครงการสนับสนุนสวัสดิการชุมชน 2562 (หน่วย:บาท)



หมายเหตุ : ไม่รวมงบบริหารจัดการ

○ การบันทึกข้อมูลระบบฐานข้อมูลโปรแกรม CODI – PM

จากการตรวจทานข้อมูลโครงการสนับสนุนสวัสดิการชุมชน ปี 2562 ในภาพรวมได้มีการบันทึกข้อมูลในระบบฐานข้อมูลซึ่งประกอบด้วย ข้อมูลโครงการ องค์กร และการแนบไฟล์เอกสาร จากจำนวนโครงการทั้งหมด 1,856 โครงการ ของ 5 ภาค พบว่ามีโครงการที่บันทึกอนุมัติและข้อมูลในระบบ CODI - PM จำนวน 1,853 โครงการ คิดเป็นร้อยละ 99.84 ของโครงการที่ได้รับการอนุมัติ และข้อมูลมีความครบถ้วนเฉลี่ยร้อยละ 93.78 จึงขอให้สำนักงานภาคที่รับผิดชอบเร่งบันทึกข้อมูลโครงการให้ครบถ้วน รวมทั้งตรวจสอบความถูกต้อง และแนบเอกสารรายละเอียดตามที่กำหนด เนื่องจากข้อมูลที่ได้มีการบันทึกในระบบฯ จะนำไปสู่การตรวจสอบของหน่วยงานภายในและภายนอกองค์กร และการประมวลผลข้อมูลภาพรวมโครงการ

ภาค	จน.โครงการที่อนุมัติ	จน.โครงการที่บันทึก	สถานะข้อมูลที่มีการบันทึก									เอกสารแนบ				
			มติ กก.ภาค/จว.	ข้อมูลโครงการ	ข้อมูลองค์กร	กิจกรรมโครงการ	MOU	จำนวนผู้รับผลประโยชน์ (ตำบล)	จำนวนผู้รับผลประโยชน์ (คน)	บัญชีผู้รับเงิน	แผนการเบิกจ่าย	เอกสารโครงการ	MOU	แบบแสดงผลอนุมัติ	สำเนาบัญชี	แผนการใช้เงิน
1.เหนือ	222	222	222	221	221	222	222	2,594	196,557	222	222	168	221	221	220	221
2.อีสาน	461	458	458	398	453	458	458	599	379,789	458	450	158	411	410	410	411
3.ใต้	428	428	428	428	428	428	428	1,571	321,410	428	428	428	428	428	428	428
4.กลางตะวันตก	553	553	553	553	553	553	553	1,508	237,016	553	553	1	536	536	536	536
5.กทม.ตะวันออก	192	192	192	192	192	192	143	438	1,293,087	192	192	139	183	181	183	183
รวม	1,856	1,853	1,853	1,792	1,847	1,853	1,804	6,710	2,427,859	1,853	1,845	894	1,779	1,776	1,777	1,779
(คิดเป็นร้อยละ)		99.84	100.00	96.71	99.68	100.00	97.36			100.00	99.57	48.25	96.01	95.84	95.90	96.01

○ **ระยะเวลาในกระบวนการบริหารโครงการ** จากการบริหารโครงการที่ผ่านมา และได้มีการทบทวนและพัฒนากระบวนการบริหารโครงการในทุกขั้นตอน เพื่อยกระดับการดำเนินงานให้เป็นมาตรฐานเดียวกันและเป็นการประกันคุณภาพการดำเนินงานขององค์กรในการสนับสนุนองค์กรชุมชนและภาคีพัฒนาที่ได้รับการสนับสนุนโครงการและงบประมาณจากสถาบันฯ โดยในปีงบประมาณ พ.ศ.2562 ได้กำหนดมาตรฐานระยะเวลาในการบริหารโครงการนับตั้งแต่ได้รับความเห็นชอบจากกลไกพิจารณาโครงการ จนกระทั่งเบิกจ่ายงบประมาณงวดแรกใช้ระยะเวลาในการดำเนินงานไม่เกิน 55 วัน โดยแยกเป็น 1) กระบวนการพิจารณาโครงการ : ระยะเวลาในการบริหารโครงการตั้งแต่คณะทำงานพิจารณาโครงการระดับภาคพิจารณาเห็นชอบโครงการจนถึง ผอ.ภาคลงนามอนุมัติ จำนวน 30 วัน และ 2) กระบวนการเบิกจ่ายโครงการ : ระยะเวลาหลังจาก ผอ.ภาคลงนามอนุมัติ จนถึงการเบิกจ่ายงบประมาณงวดแรก จำนวน 25 วัน

การบริหารโครงการสนับสนุนสวัสดิการชุมชน ปีงบประมาณ 2562 จำนวน 1,856 โครงการ พบว่า

- โครงการที่ใช้ระยะเวลาตามเกณฑ์ จำนวน 468 โครงการ คิดเป็นร้อยละ 25.22 ของโครงการทั้งหมด ใช้ระยะเวลาโดยเฉลี่ย 45 วัน
- โครงการที่ใช้ระยะเวลามากกว่าเกณฑ์ จำนวน 1,333 โครงการ คิดเป็นร้อยละ 71.82 ของโครงการทั้งหมด ใช้ระยะเวลาโดยเฉลี่ย 90 วัน
- โครงการที่ยังไม่เบิกจ่ายงบประมาณงวดแรก จำนวน 55 โครงการ คิดเป็นร้อยละ 2.96 ของโครงการทั้งหมด โดยมีระยะเวลาที่ยังไม่มีการเบิกจ่ายงบประมาณงวดแรกนานสุด 190 วัน

จึงขอให้หน่วยงานที่รับผิดชอบเร่งรัดการเบิกจ่าย เพื่อให้ดำเนินการได้ตามมาตรฐาน พร้อมทั้งตรวจสอบปัญหาอุปสรรคที่ส่งผลให้เกิดความล่าช้า เพื่อนำมาวิเคราะห์แนวทางแก้ไขปัญหาและการออกแบบการบริหารโครงการให้มีประสิทธิภาพในอนาคต



ตาราง แสดงระยะเวลาการบริหารโครงการสนับสนุนสวัสดิการชุมชน ปี 2562

ภาค	การบริหารโครงการ	ร้อยละ	ระยะเวลาตามมาตรฐานการบริหารโครงการ		รวมใช้ระยะเวลา (55 วัน)	จำนวนวันเฉลี่ย
			คณะทำงานพิจารณา - ผอ. อนุมัติ (30 วัน)	ผอ.อนุมัติ-เบิกจ่ายงวด แรก (25 วัน)		
เหนือ 222 โครงการ	ระยะเวลาตามเกณฑ์ 89 โครงการ	40.09	6 - 11วัน	31 - 46 วัน	37 - 52 วัน	43 วัน
	ระยะเวลามากกว่าเกณฑ์ 131 โครงการ	59.01	6 - 11 วัน	45 - 142 วัน	56 - 148 วัน	73 วัน
	โครงการที่ยังไม่เบิกจ่าย 2 โครงการ	0.90	11 วัน	ระยะเวลาที่ยังไม่มีการเบิกจ่ายงวดแรก 153 วัน		
อีสาน 461 โครงการ	ระยะเวลาตามเกณฑ์ - โครงการ	-	-	-	-	-
	ระยะเวลามากกว่าเกณฑ์ 425 โครงการ	92.19	22 - 35 วัน	41 - 154 วัน	63 - 176 วัน	130 วัน
	โครงการที่ยังไม่เบิกจ่าย 36 โครงการ	7.81	13 - 35 วัน	ระยะเวลาที่ยังไม่มีการเบิกจ่ายงวดแรก 124 - 222 วัน		
ใต้ 428 โครงการ	ระยะเวลาตามเกณฑ์ 17 โครงการ	3.97	2 - 14 วัน	21 - 51 วัน	35 - 53 วัน	52 วัน
	ระยะเวลามากกว่าเกณฑ์ 411 โครงการ	96.03	2 - 38 วัน	33 - 96 วัน	56 - 134 วัน	98 วัน
	โครงการที่ยังไม่เบิกจ่าย - โครงการ	-	-	-	-	-
กลางและตะวันตก 553 โครงการ	ระยะเวลาตามเกณฑ์ 264 โครงการ	47.74	4 - 12 วัน	33 - 42 วัน	37 - 51 วัน	39 วัน
	ระยะเวลามากกว่าเกณฑ์ 288 โครงการ	52.08	6 - 13 วัน	44 - 98 วัน	57 - 104 วัน	80 วัน
	โครงการที่ยังไม่เบิกจ่าย 1 โครงการ	0.18	6 วัน	ระยะเวลาที่ยังไม่มีการเบิกจ่ายงวดแรก 190 วัน		
กทม.ปริมณฑล ตะวันออก 192 โครงการ	ระยะเวลาตามเกณฑ์ 98 โครงการ	51.04	3 - 12 วัน	21 - 50 วัน	28 - 53 วัน	46 วัน
	ระยะเวลามากกว่าเกณฑ์ 78 โครงการ	40.63	7 - 10 วัน	46 - 92 วัน	56 - 102 วัน	69 วัน
	โครงการที่ยังไม่เบิกจ่าย 16 โครงการ	8.33	3 - 12 วัน	ระยะเวลาที่ยังไม่มีการเบิกจ่ายงวดแรก 51 - 188 วัน		
รวม 1,856 โครงการ	ระยะเวลาตามเกณฑ์ 468 โครงการ	25.22	2 - 14 วัน	21 - 51 วัน	28 - 53 วัน	45 วัน
	ระยะเวลามากกว่าเกณฑ์ 1,333 โครงการ	71.82	2 - 38 วัน	33 - 154 วัน	56 - 176 วัน	90 วัน
	โครงการที่ยังไม่เบิกจ่าย 55 โครงการ	2.96	3 - 35 วัน	ระยะเวลาที่ยังไม่มีการเบิกจ่ายงวดแรก 51 - 190 วัน		