

# รายงานสถานะโครงการพัฒนาที่อยู่อาศัยชุมชนริมคลอง

ปีงบประมาณ พ.ศ. 2568 ณ วันที่ 28 กุมภาพันธ์ 2568

ตัวชี้วัดที่ 1. ระดับความสำเร็จในการบริหารโครงการตามระยะเวลาที่กำหนด (ตัวชี้วัดร่วม)

## 1. รายงานผลการดำเนินโครงการพัฒนาที่อยู่อาศัยชุมชนริมคลอง งบประมาณปี พ.ศ. 2568

### (กลุ่มโครงการใหม่)

1.1 การพัฒนาที่อยู่อาศัยชุมชนริมคลอง งบประมาณปี พ.ศ. 2568 มีเป้าหมายดำเนินการตามที่ได้รับการจัดสรรงบประมาณรายปีในพื้นที่คลองเปรมประชากร จำนวน 70 ครัวเรือน วงเงินรวม 12,320,000 บาท (สิบสองล้านบาทสามแสนสองหมื่นบาทถ้วน) โดยแบ่งเป็นงบบริหารจัดการโครงการ 1,047,200 บาท และงบสนับสนุนให้กับองค์กรชุมชน 11,272,800 บาท

การดำเนินการ ณ วันที่ 31 มกราคม 2568 มีการพิจารณาและเห็นชอบงบประมาณโครงการพัฒนาที่อยู่อาศัยชุมชนริมคลองเปรมประชากรให้กับองค์กรชุมชน จำนวน 2 โครงการ 70 ครัวเรือน งบประมาณ 11,010,000 บาท โดยเบิกจ่ายงบประมาณแล้ว 8,672,370 บาท คิดเป็นร้อยละ 78.77 ของงบประมาณที่อนุมัติ และคงเหลือรอเบิกจ่าย 2,337,630 บาท ดังนี้

องค์กรชุมชน	อนุมัติ		เบิกจ่าย	คงเหลือรอเบิกจ่าย
	ครัวเรือน	จำนวนเงิน		
1.สหกรณ์เคหสถานร่มไทรงามพัฒนา จำกัด	60	9,540,000.00	8,672,370.00	867,630.00
2.สหกรณ์เคหสถานคลองเปรมประชาพัฒนา จำกัด	10	1,470,000.00	-	1,470,000.00
	70	11,010,000.00	8,672,370.00	2,337,630.00

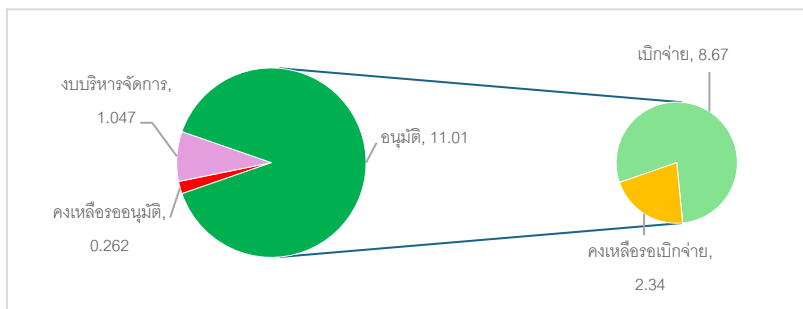

ทั้งนี้ คงเหลืองบประมาณสนับสนุนให้กับองค์กรชุมชนได้จำนวน 262,800 บาท

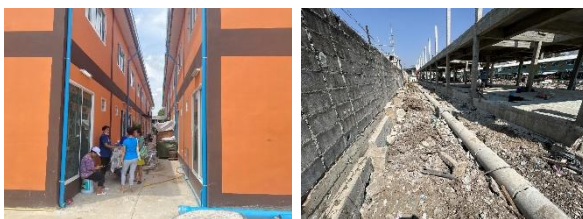

ชุมชนร่มไทรงาม  
ก่อสร้างเสร็จ 28 ครัวเรือน ระหว่างสร้าง 160 ครัวเรือน



ชุมชนคลองเปรมประชาพัฒนา  
ก่อสร้างเสร็จ 93 ครัวเรือน ระหว่างสร้าง 61 ครัวเรือน และเตรียมพื้นที่ก่อสร้าง 40 ครัวเรือน

### 1.2 ภาพรวมการดำเนินงานปีงบประมาณ พ.ศ.

2568 มีการอนุมัติงบประมาณสนับสนุนให้กับองค์กรชุมชนและภาคีพัฒนารวม 12 โครงการ 131 ครัวเรือน งบประมาณ 24,517,950 บาท โดยเบิกจ่ายแล้ว 9,887,370 บาท คิดเป็นร้อยละ 40.33 ของงบประมาณที่อนุมัติ และคงเหลือรอเบิกจ่าย 14,630,580 บาท ดังนี้



ปีงบประมาณ/ สนับสนุนชุมชนริมคลอง	ปีงบ	(ณ 1 ต.ค. 67)		ดำเนินการปี 2568 (กลุ่มใหม่ อนุมัติ 2568)				ร้อยละการ เบิกจ่าย
		คงเหลือเป้าหมายดำเนินการต่อ		อนุมัติระหว่างปี		เบิกจ่าย (กลุ่ม2568)	คงเหลือรอเบิกจ่าย	
		คร่าวเรือน	วงเงินอนุมัติได้	คร่าวเรือน	จำนวนเงิน			
งบโครงการบ้านมั่นคง	2559	-	-				-	
งบสนับสนุนการพัฒนาฯ และงบช่วยเหลือฯ	2560	1,709	296,702,077	36	5,940,000	-	5,940,000	
1. งบสนับสนุนการพัฒนาและปรับปรุงสาธารณูปโภคชุมชนริมคลอง		1,709	142,972,239.00	36	2,592,000	-	2,592,000	
2. งบช่วยเหลือผู้ได้รับผลกระทบและเสียโอกาสชุมชนริมคลอง		-	153,729,838.00		3,348,000	-	3,348,000	
3. งบช่วยเหลือและสนับสนุนการพัฒนาชุมชนริมคลอง	2561	-	4,815,396.54	-	3,366,000	1,215,000	2,151,000	36.10
4. โครงการพัฒนาที่อยู่อาศัยชุมชนริมคลองเปรมประชากร	2563	326	30,946,372.00	25	4,201,950		4,201,950	-
5. โครงการพัฒนาที่อยู่อาศัยชุมชนริมคลองเปรมประชากร	2564	980	158,977,776.00				-	
6. โครงการพัฒนาที่อยู่อาศัยชุมชนริมคลองเปรมประชากร	2565	200	32,971,840.00				-	
7. โครงการพัฒนาที่อยู่อาศัยชุมชนริมคลองเปรมประชากร	2566	100	16,485,900.00				-	
8. โครงการพัฒนาที่อยู่อาศัยชุมชนริมคลองเปรมประชากร	2567	-	1,075,144.00				-	
9. โครงการพัฒนาที่อยู่อาศัยชุมชนริมคลองเปรมประชากร	2568	70	12,320,000.00	70	11,010,000	8,672,370	2,337,630	78.77
<b>รวมทั้งสิ้น</b>		<b>3,385</b>	<b>554,294,505.54</b>	<b>131</b>	<b>24,517,950</b>	<b>9,887,370</b>	<b>14,630,580</b>	<b>40.33</b>

รายชื่อโครงการที่ได้รับอนุมัติโครงการและงบประมาณ 12 โครงการ 131 คร่าวเรือน

ลำดับ	องค์กรผู้เสนอ	เขต	วันอนุมัติ	ไตรมาส	คร่าวเรือน	จำนวนเงินอนุมัติ	เบิกจ่าย	คงเหลือ
1	กลุ่มพัฒนากรุงเทพ-สวนผัก	จตุจักร	8 ต.ค. 67	1	-	525,000	525,000	-
2	สหกรณ์เคหสถานร่มโพธิ์งามพัฒนา จำกัด	ดอนเมือง	28 พ.ย. 67	1	60	9,540,000	8,672,370	867,630
3	สหกรณ์เคหสถานคลองเปรมประชากรพัฒนา จำกัด	หลักสี่	27 ธ.ค. 67	1	10	1,470,000		1,470,000
4	สหกรณ์เคหสถานคลองเปรมประชากรพัฒนา จำกัด	หลักสี่	27 ธ.ค. 67	1	25	4,201,950		4,201,950
5	โครงการสนับสนุนเครือข่ายพัฒนาชุมชนและสิ่งแวดล้อมคลอง	-	7 ม.ค. 68	2	-	690,000	690,000	-
6	ชุมชนลาดพร้าว 80 โดยสหกรณ์เคหสถานบ้านมั่นคงห้วยขวาง จำกัด	ห้วยขวาง	7 ม.ค. 68	2	-	108,000		108,000
7	ชุมชนหลังสามัคคี ร.ไทย-ญี่ปุ่น โดยสหกรณ์เคหสถานบ้านมั่นคงห้วยขวาง จำกัด	ห้วยขวาง	7 ม.ค. 68	2	-	36,000		36,000
8	สหกรณ์เคหสถานศิษย์หลวงปู่ขาว จำกัด	หลักสี่	7 ม.ค. 68	2	-	558,000		558,000
9	สหกรณ์เคหสถานชุมชนมิตรประชาพัฒนา จำกัด	หลักสี่	7 ม.ค. 68	2	-	207,000		207,000
10	สหกรณ์เคหสถานชุมชนร่วมพัฒนา จำกัด	หลักสี่	7 ม.ค. 68	2	-	396,000		396,000
11	สหกรณ์เคหสถานสามัคคีหัวสุนทร จำกัด	จตุจักร	7 ม.ค. 68	2	-	846,000		846,000
12	ชุมชนหลังสามัคคีโรงเรียนไทย-ญี่ปุ่น โดย สหกรณ์เคหสถานบ้านมั่นคงห้วยขวาง จำกัด	ห้วยขวาง	30 ม.ค. 68	2	36	5,940,000		5,940,000
<b>รวมโครงการพัฒนาที่อยู่อาศัยชุมชนริมคลอง</b>					<b>131</b>	<b>24,517,950</b>	<b>9,887,370</b>	<b>14,630,580</b>
<b>คิดเป็นร้อยละ(ของวงเงินอนุมัติ)</b>							<b>40.33</b>	<b>59.67</b>

## 2. งบประมาณโครงการพัฒนาที่อยู่อาศัยชุมชนริมคลอง ปีงบประมาณ พ.ศ. 2560-2567 (กลุ่มโครงการเดิม)

ในปีงบประมาณ พ.ศ. 2567 มีงบประมาณคงเหลือรอเบิกจ่ายยกมาดำเนินการในปีงบประมาณ พ.ศ. 2568 รวม 170,972,406 บาท โดยมีการเบิกจ่ายงบประมาณรวม 17,734,725 บาท คิดเป็นร้อยละ 10.37 ของงบคงเหลือรอเบิกจ่ายที่ยกมา และมีการพิจารณาคืนโครงการและงบประมาณ จำนวน 308 คร่าวเรือน 46,495,167 บาท โดยอยู่ระหว่างเรียกคืนเงินที่เบิกจ่ายไปแล้ว จำนวน 12,257,583 บาท และมีการอนุมัติคงงบประมาณที่เบิกจ่ายแล้ว (ใช้ดำเนินการแล้วไม่สามารถคืนได้) จำนวน 106,250 บาท ส่งผลให้คงเหลืองบประมาณรอเบิกจ่าย (กรณีได้รับคืนเงินที่เบิกจ่ายไปแล้ว) จำนวน 119,106,347 บาท ดังนี้

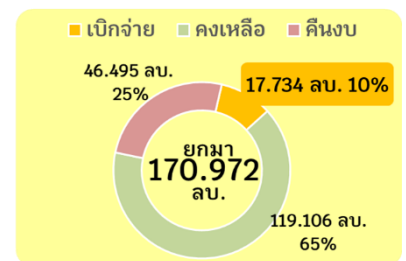

ปีงบประมาณ/ สนับสนุนชุมชนริมคลอง	รหัสบ	ปีงบ	ดำเนินการปี 2568 (กลุ่มเงิน)								
			(ณ 30 ก.ย. 67)		ค้ำประกัน		ค้ำประกัน		ค้ำประกัน		
			คงเหลือ รอเบิกจ่าย	เบิกจ่ายระหว่างปี	จำนวนเงิน	จำนวนเงิน	คงเหลือรอเบิกจ่าย	จ่ายการ เบิกจ่าย	ระหว่างเรียกคืนงบที่ เบิกจ่ายไปแล้ว	อนุมัติคงงบที่ เบิกจ่ายไปแล้วไว้	คงเหลือรอเบิกจ่าย (กรณีรับ คืนเงินที่เบิกจ่ายไปแล้ว)
A	B	C	D=A-B-C	E	F	G=D+E+F					
งบโครงการบ้านมั่นคง		2559	-	-	504,000	-	504,000	504,000	-	-	
งบสนับสนุนการพัฒนา และช่วยเหลือ		2560	23,143,848	124	18,151,917	4,991,931	11,753,583	106,250	16,851,764		
1. งบสนับสนุนการพัฒนาและปรับปรุงสาธารณูปโภคชุมชนริมคลอง	ค86568		18,377,048	-	124	9,103,417	9,273,631	2,937,333	12,210,964		
2. งบช่วยเหลือผู้ได้รับผลกระทบและเสียโอกาสชุมชนริมคลอง	ค86668		4,766,800	-		9,048,500	4,281,700	8,816,250	4,640,800		
3. งบช่วยเหลือและสนับสนุนการพัฒนาชุมชนริมคลอง	ค 86700	2561	-	-	-	-	-	-	-		
4. โครงการพัฒนาที่อยู่อาศัยชุมชนริมคลองเปรมประชากร	86800	2563	140,335,358	17,734,725	184	27,839,250	94,761,383	22.05	94,761,383		
5. โครงการพัฒนาที่อยู่อาศัยชุมชนริมคลองเปรมประชากร	86900	2564	796,000	-	-	-	796,000	-	796,000		
6. โครงการพัฒนาที่อยู่อาศัยชุมชนริมคลองเปรมประชากร	86000	2565	-	-	-	-	-	-	-		
7. โครงการพัฒนาที่อยู่อาศัยชุมชนริมคลองเปรมประชากร	86100	2566	-	-	-	-	-	-	-		
8. โครงการพัฒนาที่อยู่อาศัยชุมชนริมคลองเปรมประชากร	86200	2567	6,697,200	-	-	-	6,697,200	-	6,697,200		
9. โครงการพัฒนาที่อยู่อาศัยชุมชนริมคลองเปรมประชากร	86300	2568	-	-	-	-	-	-	-		
<b>รวมทั้งสิ้น</b>			<b>170,972,406</b>	<b>17,734,725</b>	<b>308</b>	<b>46,495,167</b>	<b>106,742,514</b>	<b>10.37</b>	<b>12,257,583</b>	<b>106,250</b>	<b>119,106,347</b>



ชุมชนประชาอุทิศ (ห้วยขวาง)  
คลองลาดพร้าว



ชุมชนหน้าท่าอากาศยานลำไต้  
(ดอนเมือง) คลองเปรมประชากร

### 3. ภาพรวมงบประมาณโครงการพัฒนาที่อยู่อาศัยชุมชนริมคลองสะสม ปีงบประมาณ พ.ศ. 2560-2568

โครงการพัฒนาที่อยู่อาศัยชุมชนริมคลอง ได้รับจัดสรรงบประมาณดำเนินการ รวม 10,151 ครั้วเรือน งบประมาณ 1,751,840 บาท โดยมีการอนุมัติงบประมาณสุทธิ 7,586 ครั้วเรือน 1,359,463,307.42 บาท เบิกจ่ายงบประมาณแล้ว 1,238,202,745.42 บาท โดยอยู่ระหว่างเรียกคืนเงินที่ เบิกจ่ายไปแล้ว จำนวน 12,257,583 บาท และมีการอนุมัติคง งบประมาณที่เบิกจ่ายแล้ว (ใช้ดำเนินการแล้วไม่สามารถคืนได้) จำนวน 218,782 บาท ส่งผลให้คงเหลืองบประมาณรอเบิกจ่าย (หลังได้รับคืนเงินที่เบิกจ่ายไปแล้ว) จำนวน 133,736,927 บาท

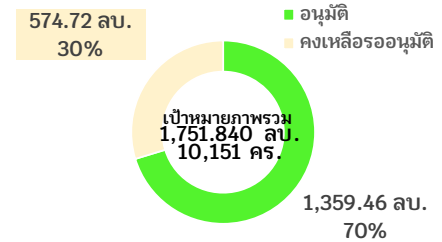

ทั้งนี้ ในการดำเนินการระยะต่อไป คงเหลือเป้าหมายดำเนินการ รวม 3,378 ครั้วเรือน\* 574,720,522.54 บาท ดังนี้

ปีงบประมาณ/ สนับสนุนชุมชนริมคลอง	รหัสบ	ปีงบ	(ณ 28 ก.พ. 68)														
			กรอบที่ได้รับจัดสรร		อนุมัติสุทธิ (สะสม)		เบิกจ่ายสุทธิ (สะสม)		ระหว่างเรียกคืนงบ		อนุมัติคงงบที่		คงเหลือ		คงเหลือเป้าหมายดำเนินการต่อ		รวมคงเหลือ ดำเนินการ
			ครั้วเรือน	งบประมาณ	ครั้วเรือน	จำนวนเงิน	จำนวนเงิน	จำนวนเงิน	ที่เบิกจ่ายไปแล้ว	เบิกจ่ายไปแล้วไว้	รอเบิกจ่าย	ครั้วเรือน	รวม	ครั้วเรือน	รวม		
A	B	C	D	E	F=B+C+D+E	G=A-B	H=F+G										
งบโครงการบ้านมั่นคง		2559	-	-	813	182,343,829.96	182,847,829.96	504,000.00	-	0	-	-	-	-	0.00		
งบสนับสนุนการพัฒนา และช่วยเหลือ		2560	4,696	751,360,000	2,899	442,446,006.00	431,626,607.00	11,753,583	218,782	22,791,764	1,797	308,913,994	331,705,758.00				
1. งบสนับสนุนการพัฒนาและปรับปรุงสาธารณูปโภคชุมชนริมคลอง	ค86568		4,696		2,899	188,628,344.00	176,763,413.00	2,937,333.00		14,802,264	1,797	149,483,656.00	164,285,920.00				
2. งบช่วยเหลือผู้ได้รับผลกระทบและเสียโอกาสชุมชนริมคลอง	ค86668					206,411,262.00	207,456,794.00	8,816,250.00		218,782.00		7,989,500	159,430,338.00				
3. งบช่วยเหลือและสนับสนุนการพัฒนาชุมชนริมคลอง	ค 86700	2561	905	199,680,000	905	198,230,603.46	196,079,603.46	-		2,151,000	-	1,449,396.54	3,600,396.54				
4. โครงการพัฒนาที่อยู่อาศัยชุมชนริมคลองเปรมประชากร	86800	2563	3,115	548,240,000	2,814	493,656,328.00	394,692,995.00	-		98,963,333	301	54,583,672.00	153,547,005.00				
5. โครงการพัฒนาที่อยู่อาศัยชุมชนริมคลองเปรมประชากร	86900	2564	995	175,120,000	15	16,142,224.00	15,346,224.00	-		796,000	980	158,977,776.00	159,773,776.00				
6. โครงการพัฒนาที่อยู่อาศัยชุมชนริมคลองเปรมประชากร	86000	2565	200	35,200,000	-	2,228,160.00	2,228,160.00	-		-	200	32,971,840.00	32,971,840.00				
7. โครงการพัฒนาที่อยู่อาศัยชุมชนริมคลองเปรมประชากร	86100	2566	100	17,600,000	-	1,114,100.00	1,114,100.00	-		-	100	16,485,900.00	16,485,900.00				
8. โครงการพัฒนาที่อยู่อาศัยชุมชนริมคลองเปรมประชากร	86200	2567	70	12,320,000	70	11,244,856.00	4,547,656.00	-		6,697,200	-	1,075,144.00	7,722,344.00				
9. โครงการพัฒนาที่อยู่อาศัยชุมชนริมคลองเปรมประชากร	86300	2568	70	12,320,000	70	12,057,200.00	9,719,570.00	-		2,337,630	-	262,800.00	2,600,430.00				
<b>รวมทั้งสิ้น</b>			<b>10,151</b>	<b>1,751,840,000</b>	<b>7,586</b>	<b>1,359,463,307.42</b>	<b>1,238,202,745.42</b>	<b>12,257,583.00</b>	<b>218,782.00</b>	<b>133,736,927</b>	<b>3,378</b>	<b>574,720,522.54</b>	<b>708,457,449.54</b>				

\*ไม่นับผลการอนุมัติครั้วเรือนของงบโครงการบ้านมั่นคงจำนวน 813 ครั้วเรือน

#### 4. โครงการที่คงเหลืองบประมาณรอเบิกจ่าย รวม 133,736,927 บาท

4.1 งบประมาณปี พ.ศ. 2560 งบสนับสนุนการพัฒนาและปรับปรุงสาธารณูปโภคชุมชนริมคลอง ค86568

และงบช่วยเหลือผู้ได้รับผลกระทบและเสียโอกาสชุมชนริมคลอง ค86668 คงเหลือ 22,791,764 บาท

ลำดับ	รหัสโครงการ	องค์กรชุมชน	คงเหลือ	ระหว่างเรียกคืน	อนุมัติคงไว้	คงเหลือสุทธิ
1	PT116868-01832	ชุมชนหลังสมาคมโรงเรียนไทย-ญี่ปุ่น โดย สหกรณ์เคหสถาน บ้านมั่นคงห้วยขวาง จำกัด	5,940,000			5,940,000
2	HS-60-0025	กลุ่มออมทรัพย์ชุมชนลาดพร้าว 80	- 112,532		112,532	-
3	HS-60-0009	กลุ่มออมทรัพย์ชุมชนหลังกรมวิทยาศาสตร์	7,260,500			7,260,500
4	HS-60-0039	กลุ่มออมทรัพย์ชุมชนสามัคคีร่วมใจ	- 175,000	175,000		-
5	HS-60-0058	กลุ่มออมทรัพย์ชุมชนริมคลองบางชื่อลาดพร้าว 34	- 8,540,833	8,434,583	106,250	-
6	HS-60-0081	กลุ่มออมทรัพย์ชุมชนคลองเสนานิคม 2	- 2,103,914	3,144,000		1,040,086
7	PT116867-07028	สหกรณ์เคหสถานบ้านมั่นคงเพิ่มทรัพย์สินสมบูรณ์ จำกัด (พัฒนาหมู่ 2)	261,500			261,500
8	HS-60-0036	สหกรณ์เคหสถานเครือข่ายคลองบางเขน จำกัด (ชุมชน พหลโยธิน 32 กลุ่ม 2)	1,872,000			1,872,000
9	HS-60-0080	กลุ่มออมทรัพย์ชุมชนพหลโยธิน 46	1,950,040			1,950,040
10	HS-60-0083	กลุ่มออมทรัพย์ชุมชนริมคลองลาดพร้าวภาวนา	2,700,342			2,700,342
11	HS-60-0084	กลุ่มออมทรัพย์ชุมชนหลังตลาดสุภาพงษ์	1,767,296			1,767,296
			<b>10,819,399</b>	<b>11,753,583</b>	<b>218,782</b>	<b>22,791,764</b>

4.2 งบประมาณปี พ.ศ. 2561 งบช่วยเหลือและสนับสนุนการพัฒนาชุมชนริมคลอง ค86700

คงเหลือ 2,151,000 บาท

ลำดับ	รหัสโครงการ	องค์กรชุมชน	คงเหลือสุทธิ
1	PT116868-01868	ชุมชนลาดพร้าว 80 โดยสหกรณ์เคหสถานบ้านมั่นคงห้วยขวาง จำกัด	108,000
2	PT116868-01860	ชุมชนหลังสมาคม ร.ร.ไทย-ญี่ปุ่น โดยสหกรณ์เคหสถานบ้านมั่นคงห้วยขวาง จำกัด	36,000
3	PT116868-01869	สหกรณ์เคหสถานศิษย์หลวงปู่ขาว จำกัด	558,000
4	PT116868-01502	สหกรณ์เคหสถานชุมชนมิตรประชาพัฒนา จำกัด	207,000
5	PT116868-01833	สหกรณ์เคหสถานชุมชนร่วมพัฒนา จำกัด	396,000
6	PT116868-01479	สหกรณ์เคหสถานสามัคคีเทวสุนทร จำกัด	846,000
			<b>2,151,000</b>

4.3 งบประมาณปี พ.ศ. 2563 โครงการพัฒนาที่อยู่อาศัยชุมชนริมคลองเปรมประชากร 86800

คงเหลือ 98,963,333 บาท

ลำดับ	รหัสโครงการ	องค์กรชุมชน	คงเหลือสุทธิ
1	PT116868-01874	สหกรณ์เคหสถานคลองเปรมประชากรพัฒนา จำกัด	4,201,950
2	PT116863-09472	สหกรณ์เคหสถานชุมชนร่วมพัฒนา จำกัด	14,538,700
3	PT116864-04202	สหกรณ์เคหสถานชุมชนร่วมพัฒนา จำกัด	3,328,500
4	PT116863-07909	สหกรณ์เคหสถานบ้านมั่นคงประเสริฐเปรมประชา จำกัด	7,497,000
5	PT116863-07912	สหกรณ์เคหสถานร่มไทรงามพัฒนา จำกัด	16,464,000
6	PT116863-07925	สหกรณ์เคหสถานทำนบสตรีเหล็กร่วมพัฒนา จำกัด	1,284,775
7	PT116863-07926	สหกรณ์เคหสถานประชากร 3 จำกัด	477,630
8	PT116864-03270	สหกรณ์เคหสถานประชากร 3 จำกัด	68,250
9	PT116864-04277	สหกรณ์เคหสถานชุมชนปุ่เจ้าสมิงพรายสะพานปูน ดอนเมือง จำกัด	804,000
10	PT116865-06532	สหกรณ์เคหสถานชุมชนปุ่เจ้าสมิงพรายสะพานปูน ดอนเมือง จำกัด	152,858
11	PT116864-04278	สหกรณ์เคหสถานวัดดอนเมืองด้านเหนือ จำกัด	5,620,835
12	PT116863-09417	สหกรณ์เคหสถานแจ้งวัฒนะ 5 จำกัด	6,473,000
13	PT116866-05598	สหกรณ์เคหสถานประชากร 3 จำกัด	105,000
14	PT116863-09415	สหกรณ์เคหสถานตาลคู่สมบูรณ์ทรัพย์ จำกัด (ตาลคู่65 หน้าท่า60)	4,410,000

ลำดับ	รหัสโครงการ	องค์กรชุมชน	คงเหลือสุทธิ
15	PT116866-05592	สหกรณ์เคหสถานตาลคูสมบูรณพูนทรัพย์ จำกัด (ตาลคู)	82,500
16	PT116866-05596	สหกรณ์เคหสถานชุมชนปุ้เจ้าสมิงพรายสะพานปูน ตอนเมือง จำกัด	89,000
17	PT116863-09414	สหกรณ์เคหสถานบ้านมั่นคงชุมชนหลักหก จำกัด	26,709,835
18	PT116865-06462	สหกรณ์เคหสถานบ้านมั่นคงชุมชนหลักหก จำกัด	1,800,000
19	PT116863-05813	สหกรณ์เคหสถานศิษย์หลวงปู่ขาว จำกัด	820,000
20	PT176864-04204	สหกรณ์เคหสถานศิษย์หลวงปู่ขาว จำกัด	730,000
21	PT116866-05597	สหกรณ์เคหสถานศิษย์หลวงปู่ขาว จำกัด	135,000
22	PT116866-05595	สหกรณ์เคหสถานพัฒนา 99 มีสุขร่วมใจ จำกัด	67,500
23	PT116863-05817	สหกรณ์เคหสถานชุมชนมิตรประชาพัฒนา จำกัด	477,205
24	PT116863-05818	สหกรณ์เคหสถานเทวมั่นคง จำกัด	800,000
25	PT176864-04203	สหกรณ์เคหสถานเทวมั่นคง จำกัด	445,125
26	PT116865-06529	สหกรณ์เคหสถานเทวมั่นคง จำกัด	677,500
27	PT116866-05594	สหกรณ์เคหสถานแจ้งวัฒนะ 5 จำกัด (ซอยต้นสน)	300,000
28	PT116866-05616	สหกรณ์เคหสถานคลองเปรมประชาพัฒนา จำกัด	270,000
29	PT116867-01528	สหกรณ์เคหสถานแจ้งวัฒนะ 5 จำกัด (อยู่ดีมีสุข)	133,170
			98,963,333

4.4 งบประมาณปี พ.ศ. 2564 โครงการพัฒนาที่อยู่อาศัยชุมชนริมคลองเปรมประชากร 86900

คงเหลือ 796,000 บาท

ลำดับ	รหัสโครงการ	องค์กรชุมชน	คงเหลือสุทธิ
1	PT116867-07135	สหกรณ์เคหสถานสามัคคีเทวสุนทร จำกัด	796,000
			796,000

4.5 งบประมาณปี พ.ศ. 2567 โครงการพัฒนาที่อยู่อาศัยชุมชนริมคลองเปรมประชากร 86200

คงเหลือ 6,697,200 บาท

ลำดับ	รหัสโครงการ	องค์กรชุมชน	คงเหลือสุทธิ
1	PT116867-01530	ชุมชนประชากร 4	2,541,500
2	PT116867-06117	สหกรณ์เคหสถานตาลคูสมบูรณพูนทรัพย์ จำกัด (ตาลคูพัฒนา)	4,155,700
			6,697,200

4.6 งบประมาณปี พ.ศ. 2568 โครงการพัฒนาที่อยู่อาศัยชุมชนริมคลองเปรมประชากร 86300

คงเหลือ 2,337,630 บาท

ลำดับ	รหัสโครงการ	องค์กรชุมชน	คงเหลือสุทธิ
1	PT116868-00028	สหกรณ์เคหสถานร่วมไทรงามพัฒนา จำกัด	867,630
2	PT116868-01874	สหกรณ์เคหสถานคลองเปรมประชาพัฒนา จำกัด	1,470,000
			2,337,630

\*\*\*\*\*