

รายงานสถานะโครงการพัฒนาที่อยู่อาศัยชุมชนริมคลอง

ปีงบประมาณ พ.ศ. 2568 ณ วันที่ 31 มกราคม 2568

ความสำเร็จในการบริหารโครงการตามระยะเวลาที่กำหนด

1. รายงานผลการดำเนินโครงการพัฒนาที่อยู่อาศัยชุมชนริมคลอง งบประมาณปี พ.ศ. 2568 (กลุ่มโครงการใหม่)

1.1 การพัฒนาที่อยู่อาศัยชุมชนริมคลอง งบประมาณปี พ.ศ. 2568 มีเป้าหมายดำเนินการตามที่ได้รับการจัดสรรงบประมาณรายปีในพื้นที่คลองเปรมประชากร จำนวน 70 ครัวเรือน วงเงินรวม 12,320,000 บาท (สิบสองล้านบาทถ้วน) โดยแบ่งเป็นงบบริหารจัดการโครงการ 1,047,200 บาท และงบสนับสนุนให้กับองค์กรชุมชน 11,272,800 บาท

การดำเนินการ ณ วันที่ 31 มกราคม 2568 มีการพิจารณาและเห็นชอบงบประมาณโครงการพัฒนาที่อยู่อาศัยชุมชนริมคลองเปรมประชากรให้กับองค์กรชุมชน จำนวน 2 โครงการ 70 ครัวเรือน งบประมาณ 11,010,000 บาท โดยเบิกจ่ายงบประมาณแล้ว 8,672,370 บาท คิดเป็นร้อยละ 78.77 ของงบประมาณที่อนุมัติ และคงเหลือรอเบิกจ่าย 2,337,630 บาท ดังนี้

องค์กรชุมชน	อนุมัติ		เบิกจ่าย	คงเหลือรอเบิกจ่าย
	ครัวเรือน	จำนวนเงิน		
1.สหกรณ์เคหสถานร่มไทรงามพัฒนา จำกัด	60	9,540,000.00	8,672,370.00	867,630.00
2.สหกรณ์เคหสถานคลองเปรมประชาพัฒนา จำกัด	10	1,470,000.00	-	1,470,000.00
	70	11,010,000.00	8,672,370.00	2,337,630.00

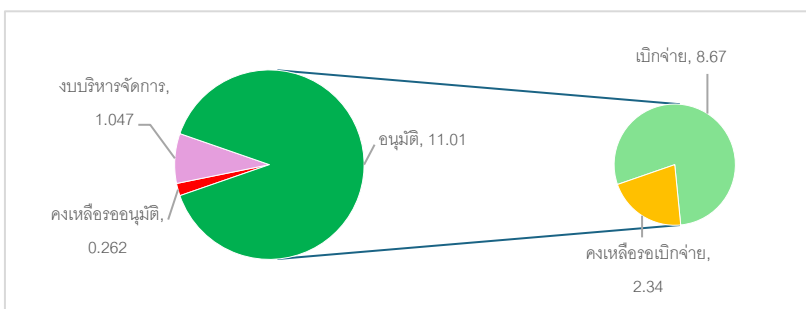

ทั้งนี้ คงเหลืองบประมาณสนับสนุนให้กับองค์กรชุมชนได้จำนวน 262,800 บาท

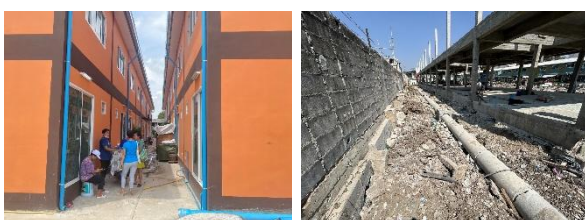

ชุมชนร่มไทรงาม
ก่อสร้างเสร็จ 28 ครัวเรือน ระหว่างสร้าง 160 ครัวเรือน



ชุมชนคลองเปรมประชาพัฒนา
ก่อสร้างเสร็จ 93 ครัวเรือน ระหว่างสร้าง 61 ครัวเรือน และเตรียมพื้นที่ก่อสร้าง 40 ครัวเรือน

1.2 ภาพรวมการดำเนินงานปีงบประมาณ พ.ศ. 2568 มีการอนุมัติงบประมาณสนับสนุนให้กับองค์กรชุมชนและภาคีพัฒนา รวม 12 โครงการ 131 ครัวเรือน งบประมาณ 24,517,950 บาท โดยเบิกจ่ายแล้ว 9,197,370 บาท คิดเป็นร้อยละ 37.51 ของงบประมาณที่อนุมัติ และคงเหลือรอเบิกจ่าย 15,320,580 บาท ดังนี้



ปีงบประมาณ/ สนับสนุนชุมชนริมคลอง	ปีงบประมาณ	(ณ 1 ต.ค. 67)		ดำเนินการปี 2568 (กลุ่มใหม่ อนุมัติ 2568)				ร้อยละการ เบิกจ่าย
		คงเหลือเป้าหมายดำเนินการต่อ		อนุมัติระหว่างปี		เบิกจ่าย (กลุ่ม 2568)	คงเหลือรอเบิกจ่าย	
		คร่าวเรือน	วงเงินอนุมัติได้	คร่าวเรือน	จำนวนเงิน			
งบโครงการบ้านมั่นคง	2559	-	-				-	
งบสนับสนุนการพัฒนาฯ และงบช่วยเหลือฯ	2560	1,709	296,702,077	36	5,940,000	-	5,940,000	
1. งบสนับสนุนการพัฒนาและปรับปรุงสาธารณูปโภคชุมชนริมคลอง		1,709	142,972,239.00	36	2,592,000	-	2,592,000	
2. งบช่วยเหลือผู้ได้รับผลกระทบและเสียโอกาสชุมชนริมคลอง		-	153,729,838.00		3,348,000	-	3,348,000	
3. งบช่วยเหลือและสนับสนุนการพัฒนาชุมชนริมคลอง	2561	-	4,815,396.54	-	3,366,000	525,000	2,841,000	15.60
4. โครงการพัฒนาที่อยู่อาศัยชุมชนริมคลองเปรมประชากร	2563	326	30,946,372.00	25	4,201,950		4,201,950	-
5. โครงการพัฒนาที่อยู่อาศัยชุมชนริมคลองเปรมประชากร	2564	980	158,977,776.00				-	
6. โครงการพัฒนาที่อยู่อาศัยชุมชนริมคลองเปรมประชากร	2565	200	32,971,840.00				-	
7. โครงการพัฒนาที่อยู่อาศัยชุมชนริมคลองเปรมประชากร	2566	100	16,485,900.00				-	
8. โครงการพัฒนาที่อยู่อาศัยชุมชนริมคลองเปรมประชากร	2567	-	1,075,144.00				-	
9. โครงการพัฒนาที่อยู่อาศัยชุมชนริมคลองเปรมประชากร	2568	70	12,320,000.00	70	11,010,000	8,672,370	2,337,630	78.77
รวมทั้งสิ้น		3,385	554,294,505.54	131	24,517,950	9,197,370	15,320,580	37.51

รายชื่อโครงการที่ได้รับอนุมัติโครงการและงบประมาณ 12 โครงการ 131 คร่าวเรือน

โครงการพัฒนาที่อยู่อาศัยชุมชนริมคลอง (ลาดพร้าว เปรมประชากร)									
ลำดับ	องค์กรผู้เสนอ	เขต	วันที่อนุมัติ	ไตรมาส	คร่าวเรือน	จำนวนเงินอนุมัติ	เบิกจ่าย	เดือนที่เบิก	คงเหลือ
1	กลุ่มพัฒนากรุงเทพ-สวนผัก	จตุจักร	8 ต.ค. 67	1	-	525,000	525,000	พ.ย. 67	-
2	สหกรณ์เคหสถานร่วมโครงการพัฒนา จำกัด	ดอนเมือง	28 พ.ย. 67	1	60	9,540,000	8,672,370	ธ.ค. 67	867,630
3	สหกรณ์เคหสถานคลองเปรมประชากรพัฒนา จำกัด	หลักสี่	27 ธ.ค. 67	1	10	1,470,000			1,470,000
4	สหกรณ์เคหสถานคลองเปรมประชากรพัฒนา จำกัด	หลักสี่	27 ธ.ค. 67	1	25	4,201,950			4,201,950
5	โครงการสนับสนุนเครือข่ายพัฒนาชุมชนและสิ่งแวดล้อมคลอง	-	7 ม.ค. 68	2	-	690,000			690,000
6	ชุมชนลาดพร้าว 80 โดยสหกรณ์เคหสถานบ้านมั่นคงห้วยขวาง จำกัด	ห้วยขวาง	7 ม.ค. 68	2	-	108,000			108,000
7	ชุมชนหลังสามัค รว.ไทย-ญี่ปุ่น โดยสหกรณ์เคหสถานบ้านมั่นคงห้วยขวาง จำกัด	ห้วยขวาง	7 ม.ค. 68	2	-	36,000			36,000
8	สหกรณ์เคหสถานศิษย์หลวงปู่ขาว จำกัด	หลักสี่	7 ม.ค. 68	2	-	558,000			558,000
9	สหกรณ์เคหสถานชุมชนมิตรประชาพัฒนา จำกัด	หลักสี่	7 ม.ค. 68	2	-	207,000			207,000
10	สหกรณ์เคหสถานชุมชนร่วมพัฒนา จำกัด	หลักสี่	7 ม.ค. 68	2	-	396,000			396,000
11	สหกรณ์เคหสถานสามัคคีเทวสุนทร จำกัด	จตุจักร	7 ม.ค. 68	2	-	846,000			846,000
12	ชุมชนหลังสามัคคีโรงเรียนไทย-ญี่ปุ่น โดย สหกรณ์เคหสถานบ้านมั่นคงห้วยขวาง จำกัด	ห้วยขวาง	30 ม.ค. 68	2	36	5,940,000			5,940,000
รวมโครงการพัฒนาที่อยู่อาศัยชุมชนริมคลอง					131	24,517,950	9,197,370		15,320,580
							คิดเป็นร้อยละ(ของวงเงินอนุมัติ)	37.51	62.49

2. งบประมาณโครงการพัฒนาที่อยู่อาศัยชุมชนริมคลอง ปีงบประมาณ พ.ศ. 2560-2567 (กลุ่มโครงการเดิม)

ในปีงบประมาณ พ.ศ. 2567 มีงบประมาณคงเหลือรอเบิกจ่ายยกมาดำเนินการในปีงบประมาณ พ.ศ. 2568 รวม 170,972,406 บาท โดยมีการเบิกจ่ายงบประมาณรวม 17,734,725 บาท คิดเป็นร้อยละ 10.37 ของงบคงเหลือรอเบิกจ่ายที่ยกมา และมีการพิจารณาคืนโครงการและงบประมาณ จำนวน 308 คร่าวเรือน 46,495,167 บาท โดยอยู่ระหว่างเรียกคืนเงินที่เบิกจ่ายไปแล้ว จำนวน 12,257,583 บาท และมีการอนุมัติคงงบประมาณที่เบิกจ่ายแล้ว (ใช้ดำเนินการแล้วไม่สามารถคืนได้) จำนวน 106,250 บาท ส่งผลให้คงเหลืองบประมาณรอเบิกจ่าย (กรณีได้รับคืนเงินที่เบิกจ่ายไปแล้ว) จำนวน 119,106,347 บาท ดังนี้

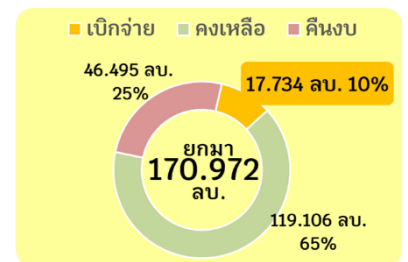

ปีงบประมาณ/ สนับสนุนชุมชนริมคลอง	รหัสบ	ปีงบ	ดำเนินการปี 2568 (กลุ่มเดิม)										
			(ณ 30 ก.ย. 67)		เงินระหว่างปี		คงเหลือรอเบิกจ่าย	ร้อยละการเบิกจ่าย	ระหว่างเรียกคืนที่เบิกจ่ายไปแล้ว	อนุมัติคงงบที่เบิกจ่ายไปแล้วไว้	คงเหลือรอเบิกจ่าย (กรณีรับคืนเงินที่เบิกจ่ายไปแล้ว)		
			คงเหลือรอเบิกจ่าย	รวมเบิกจ่าย	คร่าวเรือน	จำนวนเงิน						A	B
งบโครงการบ้านมั่นคง		2559	-	-	-	504,000	-	504,000		504,000		-	
งบสนับสนุนการพัฒนา และช่วยเหลือ		2560	23,143,848	-	124	18,151,917	-	4,991,931		11,753,583		106,250	16,851,764
1.สนับสนุนการพัฒนาและปรับปรุงสาธารณูปโภคชุมชนริมคลอง	ค86568		18,377,048	-	124	9,103,417	-	9,273,631		2,937,333			12,210,964
2.งบช่วยเหลือผู้ได้รับผลกระทบและเสียโอกาสชุมชนริมคลอง	ค86668		4,766,800	-		9,048,500	-	4,281,700		8,816,250		106,250	4,640,800
3.งบช่วยเหลือและสนับสนุนการพัฒนาชุมชนริมคลอง	ค 86700	2561	-	-		-	-	-		-			-
4.โครงการพัฒนาที่อยู่อาศัยชุมชนริมคลองเปรมประชากร	86800	2563	140,335,358	17,734,725	184	27,839,250		94,761,383	22.05				94,761,383
5.โครงการพัฒนาที่อยู่อาศัยชุมชนริมคลองเปรมประชากร	86900	2564	796,000					796,000					796,000
6.โครงการพัฒนาที่อยู่อาศัยชุมชนริมคลองเปรมประชากร	86000	2565	-					-					-
7.โครงการพัฒนาที่อยู่อาศัยชุมชนริมคลองเปรมประชากร	86100	2566	-					-					-
8.โครงการพัฒนาที่อยู่อาศัยชุมชนริมคลองเปรมประชากร	86200	2567	6,697,200					6,697,200					6,697,200
9.โครงการพัฒนาที่อยู่อาศัยชุมชนริมคลองเปรมประชากร	86300	2568	-					-					-
รวมทั้งสิ้น			170,972,406	17,734,725	308	46,495,167		106,742,514	10.37	12,257,583		106,250	119,106,347

ชุมชนหลังสมาคมร.ส.ไทย-ญี่ปุ่น เขตห้วยขวาง กทม. (ลาดพร้าว)

ชุมชนหลังวค.จันทรเกษม เขตจตุจักร กทม. (ลาดพร้าว)

3. ภาพรวมงบประมาณโครงการพัฒนาที่อยู่อาศัยชุมชนริมคลองสะสม ปีงบประมาณ พ.ศ. 2560-2568

โครงการพัฒนาที่อยู่อาศัยชุมชนริมคลอง ได้รับจัดสรรงบประมาณดำเนินการ รวม 10,151 คร่าวเรือน งบประมาณ 1,751,840 บาท โดยมีการอนุมัติงบประมาณสุทธิ 7,586 คร่าวเรือน 1,359,463,307.42 บาท เบิกจ่ายงบประมาณแล้ว 1,237,512,745.42 บาท โดยอยู่ระหว่างเรียกคืนเงินที่เบิกจ่ายไปแล้ว จำนวน 12,257,583 บาท และมีการอนุมัติคงงบประมาณที่เบิกจ่ายแล้ว (ใช้ดำเนินการแล้วไม่สามารถคืนได้) จำนวน 218,782 บาท ส่งผลให้คงเหลืองบประมาณรอเบิกจ่าย (หลังได้รับคืนเงินที่เบิกจ่ายไปแล้ว) จำนวน 134,426,927 บาท

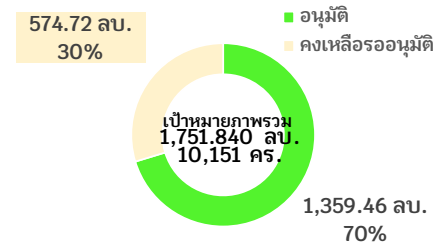

ทั้งนี้ ในการดำเนินการระยะต่อไป คงเหลือเป้าหมายดำเนินการ รวม 3,378 คร่าวเรือน 574,720,522.54 บาท ดังนี้

ปีงบประมาณ/ สนับสนุนชุมชนริมคลอง	รหัสบ	ปีงบ	(ณ 31 มี.ค. 68)											
			กรอบที่ได้รับจัดสรร		อนุมัติสุทธิ (สะสม)		เบิกจ่ายสุทธิ (สะสม)		ระหว่างเรียกคืนงบที่เบิกจ่ายไปแล้ว	อนุมัติคงงบที่เบิกจ่ายไปแล้วไว้	คงเหลือรอเบิกจ่าย	คงเหลือเป้าหมายดำเนินการต่อ		รวมคงเหลือดำเนินการ
			คร่าวเรือน	งบประมาณ	คร่าวเรือน	จำนวนเงิน	จำนวนเงิน	D				E	F=B+C+D+E	
งบโครงการบ้านมั่นคง		2559	-	-	813	182,343,829.96	182,847,829.96	504,000.00		0	-	-	-	0.00
งบสนับสนุนการพัฒนา และช่วยเหลือ		2560	4,696	751,360,000	2,899	442,446,006.00	431,626,607.00	11,753,583		218,782	22,791,764	1,797	308,913,994	331,705,758.00
1.สนับสนุนการพัฒนาและปรับปรุงสาธารณูปโภคชุมชนริมคลอง	ค86568		4,696		2,899	188,628,344.00	176,763,413.00	2,937,333.00		14,802,264	1,797	149,483,656.00	164,285,920.00	
2.งบช่วยเหลือผู้ได้รับผลกระทบและเสียโอกาสชุมชนริมคลอง	ค86668					206,411,262.00	207,456,794.00	8,816,250.00		218,782.00	7,989,500		159,430,338.00	167,419,838.00
3.งบช่วยเหลือและสนับสนุนการพัฒนาชุมชนริมคลอง	ค 86700	2561	905	199,680,000	905	198,230,603.46	195,389,603.46	-		2,841,000	-		1,449,396.54	4,290,396.54
4.โครงการพัฒนาที่อยู่อาศัยชุมชนริมคลองเปรมประชากร	86800	2563	3,115	548,240,000	2,814	493,656,328.00	394,692,995.00	-		98,963,333	301	54,583,672.00	153,547,005.00	
5.โครงการพัฒนาที่อยู่อาศัยชุมชนริมคลองเปรมประชากร	86900	2564	995	175,120,000	15	16,142,224.00	15,346,224.00	-		796,000	980	158,977,776.00	159,773,776.00	
6.โครงการพัฒนาที่อยู่อาศัยชุมชนริมคลองเปรมประชากร	86000	2565	200	35,200,000	-	2,228,160.00	2,228,160.00	-		-	200	32,971,840.00	32,971,840.00	
7.โครงการพัฒนาที่อยู่อาศัยชุมชนริมคลองเปรมประชากร	86100	2566	100	17,600,000	-	1,114,100.00	1,114,100.00	-		-	100	16,485,900.00	16,485,900.00	
8.โครงการพัฒนาที่อยู่อาศัยชุมชนริมคลองเปรมประชากร	86200	2567	70	12,320,000	70	11,244,856.00	4,547,656.00	-		6,697,200	-	1,075,144.00	7,772,344.00	
9.โครงการพัฒนาที่อยู่อาศัยชุมชนริมคลองเปรมประชากร	86300	2568	70	12,320,000	70	12,057,200.00	9,719,570.00	-		2,337,630	-	262,800.00	2,600,430.00	
รวมทั้งสิ้น			10,151	1,751,840,000	7,586	1,359,463,307.42	1,237,512,745.42	12,257,583.00		218,782.00	134,426,927	3,378	574,720,522.54	709,147,449.54

4. โครงการที่คงเหลืองบประมาณรอเบิกจ่าย รวม 134,426,927 บาท

4.1 งบประมาณปี พ.ศ. 2560 งบสนับสนุนการพัฒนาและปรับปรุงสาธารณูปโภคชุมชนริมคลอง ค86568 และงบช่วยเหลือผู้ได้รับผลกระทบและเสียโอกาสชุมชนริมคลอง ค86668 คงเหลือ 22,791,764 บาท

ลำดับ	รหัสโครงการ	ชื่อชุมชน	คงเหลือ	ระหว่างเรียกคืน	อนุมัติคงไว้	คงเหลือสุทธิ
1	HS-60-0058	กลุ่มออมทรัพย์ชุมชนริมคลองบางซื่อลาดพร้าว 34	- 8,540,833	8,434,583	106,250	-
2	HS-60-0081	กลุ่มออมทรัพย์ชนคลองเสนานิคม 2	- 2,103,914	3,144,000		1,040,086
3	HS-60-0039	กลุ่มออมทรัพย์ชุมชนสามัคคีร่วมใจ	- 175,000	175,000		-
4	HS-60-0025	กลุ่มออมทรัพย์ชุมชนลาดพร้าว 80	- 112,532		112,532	-
5	PT116867-07028	สหกรณ์เคหสถานบ้านมั่นคงเพิ่มทรัพย์สินสมบูรณ์ จำกัด (พัฒนาหมู่ 2)	261,500			261,500
6	HS-60-0084	กลุ่มออมทรัพย์ชุมชนหลังตลาดสุภาพงษ์	1,767,296			1,767,296
7	HS-60-0036	สหกรณ์เคหสถานเครือข่ายคลองบางเขน จำกัด (ชุมชนพหลโยธิน 32 กลุ่ม 2)	1,872,000			1,872,000
8	HS-60-0080	กลุ่มออมทรัพย์ชุมชนพหลโยธิน 46	1,950,040			1,950,040
9	HS-60-0083	กลุ่มออมทรัพย์ชุมชนริมคลองลาดพร้าวภาวนา	2,700,342			2,700,342
10	อยู่ระหว่างบันทึกข้อมูล	ชุมชนหลังสมาคมโรงเรียนไทย-ญี่ปุ่น โดย สหกรณ์เคหสถานบ้านมั่นคงห้วยขวาง จำกัด	5,940,000			5,940,000
11	HS-60-0009	กลุ่มออมทรัพย์ชุมชนหลังกรมวิทยาศาสตร์	7,260,500			7,260,500
			10,819,399	11,753,583	218,782	22,791,764

4.2 งบประมาณปี พ.ศ. 2561 งบช่วยเหลือและสนับสนุนการพัฒนาชุมชนริมคลอง ค86700 คงเหลือ 2,841,000 บาท

ลำดับ	รหัสโครงการ	องค์กรชุมชน	คงเหลือสุทธิ
1	(อยู่ระหว่างบันทึกข้อมูล)	โครงการสนับสนุนเครือข่ายพัฒนาชุมชนและสิ่งแวดล้อมคูคลอง ปี 2568	690,000
2	(อยู่ระหว่างบันทึกข้อมูล)	ชุมชนลาดพร้าว 80 โดยสหกรณ์เคหสถานบ้านมั่นคงห้วยขวาง จำกัด	108,000
3	(อยู่ระหว่างบันทึกข้อมูล)	ชุมชนหลังสมาคม ร.ร.ไทย-ญี่ปุ่น โดยสหกรณ์เคหสถานบ้านมั่นคงห้วยขวาง จำกัด	36,000
4	(อยู่ระหว่างบันทึกข้อมูล)	สหกรณ์เคหสถานศิษย์หลวงปู่ขาว จำกัด	558,000
5	(อยู่ระหว่างบันทึกข้อมูล)	สหกรณ์เคหสถานชุมชนมิตรประชาพัฒนา จำกัด	207,000
6	(อยู่ระหว่างบันทึกข้อมูล)	สหกรณ์เคหสถานชุมชนร่วมพัฒนา จำกัด	396,000
7	(อยู่ระหว่างบันทึกข้อมูล)	สหกรณ์เคหสถานสามัคคีเทวสุนทร จำกัด	846,000
			2,841,000

4.3 งบประมาณปี พ.ศ. 2563 โครงการพัฒนาที่อยู่อาศัยชุมชนริมคลองเปรมประชากร 86800 คงเหลือ 98,963,333 บาท

ลำดับ	รหัสโครงการ	ชื่อชุมชน	คงเหลือ
1	PT116866-05595	สหกรณ์เคหสถานพัฒนา 99 มีสุขร่วมใจ จำกัด	67,500
2	PT176864-03270	สหกรณ์เคหสถานประชากร 3 จำกัด	68,250
3	PT116866-05592	สหกรณ์เคหสถานตาลคู่สมบูรณ์พูนทรัพย์ จำกัด (ตาลคู่)	82,500
4	PT116866-05596	สหกรณ์เคหสถานชุมชนปุเจ้าสมิงพรายสะพานปูน ดอนเมือง จำกัด	89,000
5	PT116866-05598	สหกรณ์เคหสถานประชากร 3 จำกัด	105,000
6	PT116867-01528	สหกรณ์เคหสถานแจ้งวัฒนะ 5 จำกัด (อยู่ดีมีสุข)	133,170
7	PT116866-05597	สหกรณ์เคหสถานศิษย์หลวงปู่ขาว จำกัด	135,000
8	PT116865-06532	สหกรณ์เคหสถานชุมชนปุเจ้าสมิงพรายสะพานปูน ดอนเมือง จำกัด	152,858
9	PT116866-05616	สหกรณ์เคหสถานคลองเปรมประชากรพัฒนา จำกัด	270,000
10	PT116866-05594	สหกรณ์เคหสถานแจ้งวัฒนะ 5 จำกัด (ขอยต้นสน)	300,000
11	PT176864-04203	สหกรณ์เคหสถานเทวมั่นคง จำกัด	445,125
12	PT116863-05817	สหกรณ์เคหสถานชุมชนมิตรประชาพัฒนา จำกัด	477,205

ลำดับ	รหัสโครงการ	ชื่อชุมชน	คงเหลือ
13	PT116863-07926	สหกรณ์เคหสถานประชากร 3 จำกัด	477,630
14	PT116865-06529	สหกรณ์เคหสถานเทวมันคง จำกัด	677,500
15	PT176864-04204	สหกรณ์เคหสถานศิษย์หลวงปู่ขาว จำกัด	730,000
16	PT116863-05818	สหกรณ์เคหสถานเทวมันคง จำกัด	800,000
17	PT176864-04277	สหกรณ์เคหสถานชุมชนปู่เจ้าสมิงพรายสะพานปูน ดอนเมือง จำกัด	804,000
18	PT116863-05813	สหกรณ์เคหสถานศิษย์หลวงปู่ขาว จำกัด	820,000
19	PT116863-07925	สหกรณ์เคหสถานทำนบสตรีเหล็กร่วมพัฒนา จำกัด	1,284,775
20	PT116865-06462	สหกรณ์เคหสถานบ้านมันคงชุมชนหลักหก จำกัด	1,800,000
21	PT176864-04202	สหกรณ์เคหสถานชุมชนร่วมพัฒนา จำกัด	3,328,500
22	อยู่ระหว่างบันทึกข้อมูล	สหกรณ์เคหสถานคลองเปรมประชากรพัฒนา จำกัด	4,201,950
23	PT116863-09415	สหกรณ์เคหสถานตาลคู่สมบูรณ์พันธุ์ จำกัด	4,410,000
24	PT176864-04278	สหกรณ์เคหสถานวัดดอนเมืองด้านเหนือ จำกัด	5,620,835
25	PT116863-09417	สหกรณ์เคหสถานแจ้งวัฒนะ 5 จำกัด	6,473,000
26	PT116863-07909	สหกรณ์เคหสถานบ้านมันคงประเสริฐเปรมประชา จำกัด	7,497,000
27	PT116863-09472	สหกรณ์เคหสถานชุมชนร่วมพัฒนา จำกัด	14,538,700
28	PT116863-07912	สหกรณ์เคหสถานร่มไทรงามพัฒนา จำกัด	16,464,000
29	PT116863-09414	สหกรณ์เคหสถานบ้านมันคงชุมชนหลักหก จำกัด	26,709,835
			98,963,333

4.4 งบประมาณปี พ.ศ. 2564 โครงการพัฒนาที่อยู่อาศัยชุมชนริมคลองเปรมประชากร 86900 คงเหลือ 796,000 บาท

ลำดับ	รหัสโครงการ	องค์กรชุมชน	คงเหลือสุทธิ
1	PT116867-07135	สหกรณ์เคหสถานสามัคคีเทวสุนทร จำกัด	796,000
			796,000

4.5 งบประมาณปี พ.ศ. 2567 โครงการพัฒนาที่อยู่อาศัยชุมชนริมคลองเปรมประชากร 86200 คงเหลือ 6,697,200 บาท

ลำดับ	รหัสโครงการ	องค์กรชุมชน	คงเหลือสุทธิ
1	PT116867-01530	ชุมชนประชากร 4	2,541,500
2	PT116867-06117	สหกรณ์เคหสถานตาลคู่สมบูรณ์พันธุ์ จำกัด (ตาลคู่พัฒนา)	4,155,700
			6,697,200

4.6 งบประมาณปี พ.ศ. 2568 โครงการพัฒนาที่อยู่อาศัยชุมชนริมคลองเปรมประชากร 86300 คงเหลือ 2,337,630 บาท

ลำดับ	รหัสโครงการ	องค์กรชุมชน	คงเหลือสุทธิ
1	PT116868-00028	สหกรณ์เคหสถานร่มไทรงามพัฒนา จำกัด	867,630
2	(อยู่ระหว่างบันทึกข้อมูล)	สหกรณ์เคหสถานคลองเปรมประชากรพัฒนา จำกัด	1,470,000
			2,337,630
