

รายงานสถานะโครงการพัฒนาที่อยู่อาศัยชุมชนริมคลอง

ปีงบประมาณ พ.ศ. 2568 ณ วันที่ 31 ธันวาคม 2567

ความสำเร็จในการบริหารโครงการตามระยะเวลาที่กำหนด

1. รายงานผลการดำเนินโครงการพัฒนาที่อยู่อาศัยชุมชนริมคลอง งบประมาณปี พ.ศ. 2568

(กลุ่มโครงการใหม่)

1.1 การพัฒนาที่อยู่อาศัยชุมชนริมคลอง งบประมาณปี พ.ศ. 2568 มีเป้าหมายดำเนินการตามที่ได้รับการจัดสรรงบประมาณรายปีในพื้นที่คลองเปรมประชากร จำนวน 70 ครัวเรือน วงเงินรวม 12,320,000 บาท (สิบสองล้านสามแสนสองหมื่นบาทถ้วน) โดยแบ่งเป็นงบบริหารจัดการโครงการ 1,047,200 บาท และงบสนับสนุนให้กับองค์กรชุมชน 11,272,800 บาท

การดำเนินการ ณ วันที่ 31 ธันวาคม 2567 มีการพิจารณาและเห็นชอบงบประมาณโครงการพัฒนาที่อยู่อาศัยชุมชนริมคลองเปรมประชากรให้กับองค์กรชุมชน จำนวน 2 โครงการ 70 ครัวเรือน งบประมาณ 11,010,000 บาท โดยเบิกจ่ายงบประมาณแล้ว 8,672,370 บาท คิดเป็นร้อยละ 78.77 ของงบประมาณที่อนุมัติ และคงเหลือรอเบิกจ่าย 2,337,630 บาท ดังนี้

องค์กรชุมชน	อนุมัติ		เบิกจ่าย	คงเหลือรอเบิกจ่าย
	ครัวเรือน	จำนวนเงิน		
1.สหกรณ์เคหสถานร่มไทรงามพัฒนา จำกัด	60	9,540,000.00	8,672,370.00	867,630.00
2.สหกรณ์เคหสถานคลองเปรมประชาพัฒนา จำกัด	10	1,470,000.00	-	1,470,000.00
	70	11,010,000.00	8,672,370.00	2,337,630.00

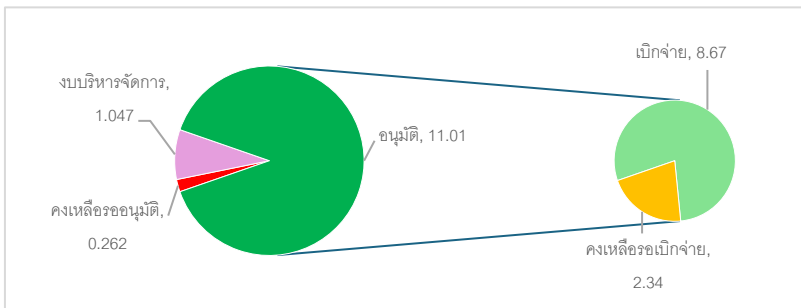

ทั้งนี้ คงเหลืองบประมาณสนับสนุนให้กับองค์กรชุมชนได้จำนวน 262,800 บาท

1.2 ภาพรวมการดำเนินงานปีงบประมาณ พ.ศ. 2568 มีการอนุมัติงบประมาณสนับสนุนให้กับองค์กรชุมชนและภาคีพัฒนา รวม 11 โครงการ 95 ครัวเรือน งบประมาณ 18,577,950 บาท โดยเบิกจ่ายแล้ว 9,197,370 บาท คิดเป็นร้อยละ 50 ของงบประมาณที่อนุมัติ และคงเหลือรอเบิกจ่าย 9,380,580 บาท ดังนี้

ปีงบประมาณ/ สนับสนุนชุมชนริมคลอง	ปีงบประมาณ	(ณ 1 ต.ค. 67)		ดำเนินการปี 2568 (กลุ่มใหม่ อนุมัติ 2568)			ร้อยละการเบิกจ่าย	
		คงเหลือเป้าหมายดำเนินการต่อ	วงเงินอนุมัติได้	อนุมัติระหว่างปี		คงเหลือรอเบิกจ่าย		
				ครัวเรือน	จำนวนเงิน			เบิกจ่าย (กลุ่ม 2568)
งบโครงการบ้านมั่นคง	2559	-	-					
งบสนับสนุนการพัฒนา และช่วยเหลือฯ	2560	1,709	296,702,077	-	-	-	-	
1. งบสนับสนุนการพัฒนาและปรับปรุงสาธารณูปโภคชุมชนริมคลอง		1,709	142,972,239.00					
2. งบช่วยเหลือผู้ได้รับผลกระทบและเสียโอกาสชุมชนริมคลอง		-	153,729,838.00					
3. งบช่วยเหลือและสนับสนุนการพัฒนาชุมชนริมคลอง	2561	-	4,815,396.54	-	3,366,000	525,000	15.60	
4. โครงการพัฒนาที่อยู่อาศัยชุมชนริมคลองเปรมประชากร	2563	326	30,946,372.00	25	4,201,950	4,201,950	-	
5. โครงการพัฒนาที่อยู่อาศัยชุมชนริมคลองเปรมประชากร	2564	980	158,977,776.00					
6. โครงการพัฒนาที่อยู่อาศัยชุมชนริมคลองเปรมประชากร	2565	200	32,971,840.00					
7. โครงการพัฒนาที่อยู่อาศัยชุมชนริมคลองเปรมประชากร	2566	100	16,485,900.00					
8. โครงการพัฒนาที่อยู่อาศัยชุมชนริมคลองเปรมประชากร	2567	-	1,075,144.00					
9. โครงการพัฒนาที่อยู่อาศัยชุมชนริมคลองเปรมประชากร	2568	70	12,320,000.00	70	11,010,000	8,672,370	2,337,630	78.77
รวมทั้งสิ้น		3,385	554,294,505.54		18,577,950	9,197,370	9,380,580	49.51

2. งบประมาณโครงการพัฒนาที่อยู่อาศัยชุมชนริมคลอง ปิงงบประมาณ พ.ศ. 2560-2567 (กลุ่มโครงการเดิม)

ในปีงบประมาณ พ.ศ. 2567 มีงบประมาณคงเหลือรอเบิกจ่ายมาดำเนินการในปีงบประมาณ พ.ศ. 2568 รวม 170,972,406 บาท โดยมีการเบิกจ่ายงบประมาณรวม 6,599,725 บาท คิดเป็นร้อยละ 3.86 ของงบคงเหลือรอเบิกจ่ายที่ยกมา และมีการพิจารณาคืนโครงการและงบประมาณจำนวน 301 ครั้วเรือน 45,290,750 บาท โดยอยู่ระหว่างเรียกคืนเงินที่เบิกจ่ายไปแล้ว จำนวน 11,578,583 บาท และมีการอนุมัติคงงบประมาณที่เบิกจ่ายแล้ว (ใช้ดำเนินการแล้วไม่สามารถคืนได้) จำนวน 106,250 บาท ส่งผลให้คงเหลืองบประมาณรอเบิกจ่าย (หลังได้รับคืนเงินที่เบิกจ่ายไปแล้ว) จำนวน 130,766,764 บาท ดังนี้

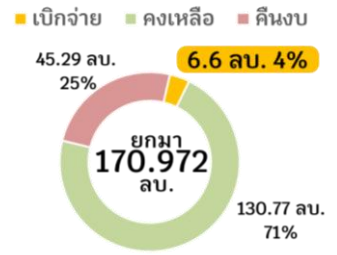

ปีงบประมาณ/ สนับสนุนชุมชนริมคลอง	รหัสบ	ปีงบ	(ณ 30 ก.ย. 67)										
			คงเหลือ		คืนงบประมาณ		คงเหลือรอเบิกจ่าย	ร้อยละการเบิกจ่าย	ระหว่างเรียกคืนงบที่เบิกจ่ายไปแล้ว	อนุมัติคงงบที่เบิกจ่ายไปแล้วไว้	คงเหลือรอเบิกจ่าย (หลังรับคืนเงินที่เบิกจ่ายไปแล้ว)		
			รอเบิกจ่าย	A	ครั้วเรือน	จำนวนเงิน						C	D=A-B-C
งบโครงการบ้านมั่นคง		2559	-	-	-	-	-	-	-	-	-	-	-
สนับสนุนการพัฒนา และช่วยเหลือ		2560	23,143,848	-	117	17,451,500	5,692,348	11,578,583	106,250	17,377,181			
1. งบสนับสนุนการพัฒนาและปรับปรุงสาธารณูปโภคชุมชนริมคลอง	886568		18,377,048	-	117	8,424,000	9,953,048	2,783,333		12,736,381			
2. งบช่วยเหลือผู้ได้รับผลกระทบและเสียโอกาสชุมชนริมคลอง	886668		4,766,800	-		9,027,500	4,260,700	8,795,250	106,250	4,640,800			
3. งบช่วยเหลือและสนับสนุนการพัฒนาชุมชนริมคลอง	886700	2561	-	-		-	-	-		-			
4. โครงการพัฒนาที่อยู่อาศัยชุมชนริมคลองเปรมประชากร	868000	2563	140,335,358	6,599,725	184	27,839,250	105,896,383	22.05		105,896,383			
5. โครงการพัฒนาที่อยู่อาศัยชุมชนริมคลองเปรมประชากร	869000	2564	796,000				796,000			796,000			
6. โครงการพัฒนาที่อยู่อาศัยชุมชนริมคลองเปรมประชากร	860000	2565	-				-			-			
7. โครงการพัฒนาที่อยู่อาศัยชุมชนริมคลองเปรมประชากร	861000	2566	-				-			-			
8. โครงการพัฒนาที่อยู่อาศัยชุมชนริมคลองเปรมประชากร	862000	2567	6,697,200				6,697,200			6,697,200			
9. โครงการพัฒนาที่อยู่อาศัยชุมชนริมคลองเปรมประชากร	863000	2568	-				-			-			
รวมทั้งสิ้น			170,972,406	6,599,725	301	45,290,750	119,081,931	3.86	11,578,583	106,250	130,766,764		

3. ภาพรวมงบประมาณโครงการพัฒนาที่อยู่อาศัยชุมชนริมคลองสะสม ปิงงบประมาณ พ.ศ. 2560-2568

โครงการพัฒนาที่อยู่อาศัยชุมชนริมคลอง ได้รับจัดสรรงบประมาณดำเนินการ รวม 10,151 ครั้วเรือน งบประมาณ 1,751,840 บาท โดยมีการอนุมัติงบประมาณสุทธิ 7,557 ครั้วเรือน 1,354,727,724.42 บาท เบิกจ่ายงบประมาณแล้ว 1,226,377,745.42 บาท โดยอยู่ระหว่างเรียกคืนเงินที่เบิกจ่ายไปแล้ว จำนวน 11,578,583 บาท และมีการอนุมัติคงงบประมาณที่เบิกจ่ายแล้ว (ใช้ดำเนินการแล้วไม่สามารถคืนได้) จำนวน 218,782 บาท ส่งผลให้คงเหลืองบประมาณรอเบิกจ่าย (หลังได้รับคืนเงินที่เบิกจ่ายไปแล้ว) จำนวน 140,147,344 บาท

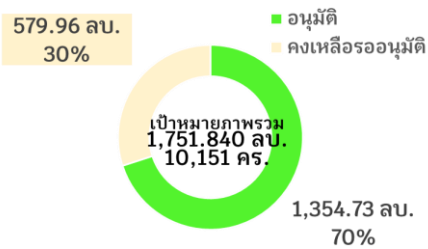

ทั้งนี้ ในการดำเนินการระยะต่อไป คงเหลือเป้าหมายดำเนินการรวม 3,407 ครั้วเรือน 579,960,105.54 บาท ดังนี้

ปีงบประมาณ/ สนับสนุนชุมชนริมคลอง	รหัสบ	ปีงบ	(ณ 31 ธ.ค. 67)										
			กรอบที่ได้รับจัดสรร		อนุมัติสุทธิ (สะสม)		เบิกจ่ายสุทธิ (สะสม)		ระหว่างเรียกคืนงบที่เบิกจ่ายไปแล้ว	อนุมัติคงงบที่เบิกจ่ายไปแล้วไว้	คงเหลือรอเบิกจ่าย	คงเหลือเป้าหมายดำเนินการต่อ	รวมคงเหลือดำเนินการ
			ครั้วเรือน	งบประมาณ	ครั้วเรือน	จำนวนเงิน	ครั้วเรือน	จำนวนเงิน					
งบโครงการบ้านมั่นคง		2559	-	-	813	182,847,829.96	182,847,829.96	-	-	-	-	-	-
สนับสนุนการพัฒนา และช่วยเหลือ		2560	4,696	751,360,000	2,870	437,206,423.00	431,626,607.00	11,578,583	218,782	17,377,181	1,826	314,153,577	331,530,758.00
1. งบสนับสนุนการพัฒนาและปรับปรุงสาธารณูปโภคชุมชนริมคลอง	886568		4,696		2,870	186,115,761.00	176,763,413.00	2,783,333.00		12,735,681	1,826	151,396,239.00	164,131,920.00
2. งบช่วยเหลือผู้ได้รับผลกระทบและเสียโอกาสชุมชนริมคลอง	886668					203,084,262.00	207,456,794.00	8,795,250.00	218,782.00	4,641,500		162,757,338.00	167,398,838.00
3. งบช่วยเหลือและสนับสนุนการพัฒนาชุมชนริมคลอง	886700	2561	905	199,680,000	905	198,230,603.46	195,389,603.46	-		2,841,000	-	1,449,396.54	4,290,396.54
4. โครงการพัฒนาที่อยู่อาศัยชุมชนริมคลองเปรมประชากร	868000	2563	3,115	548,240,000	2,814	493,656,328.00	383,557,995.00			110,098,333	301	54,583,672.00	164,682,005.00
5. โครงการพัฒนาที่อยู่อาศัยชุมชนริมคลองเปรมประชากร	869000	2564	995	175,120,000	15	16,142,224.00	15,346,224.00			796,000	980	158,977,776.00	159,773,776.00
6. โครงการพัฒนาที่อยู่อาศัยชุมชนริมคลองเปรมประชากร	860000	2565	200	35,200,000	-	2,228,160.00	2,228,160.00			-	200	32,971,840.00	32,971,840.00
7. โครงการพัฒนาที่อยู่อาศัยชุมชนริมคลองเปรมประชากร	861000	2566	100	17,600,000	-	1,114,100.00	1,114,100.00			-	100	16,485,900.00	16,485,900.00
8. โครงการพัฒนาที่อยู่อาศัยชุมชนริมคลองเปรมประชากร	862000	2567	70	12,320,000	70	11,244,856.00	4,547,656.00			6,697,200	-	1,075,144.00	7,722,344.00
9. โครงการพัฒนาที่อยู่อาศัยชุมชนริมคลองเปรมประชากร	863000	2568	70	12,320,000	70	12,057,200.00	9,719,570.00			2,337,630	-	262,800.00	2,600,430.00
รวมทั้งสิ้น			10,151	1,751,840,000	7,557	1,354,727,724.42	1,226,377,745.42	11,578,583.00	218,782.00	140,147,344	3,407	579,960,105.54	720,107,449.54

4. โครงการที่คงเหลืองบประมาณรอเบิกจ่าย รวม 140,147,344 บาท

4.1 งบประมาณปี พ.ศ. 2560 งบประมาณสนับสนุนการพัฒนาและปรับปรุงสาธารณูปโภคชุมชนริมคลอง ค86568 และงบช่วยเหลือผู้ได้รับผลกระทบและเสียโอกาสชุมชนริมคลอง ค86668 คงเหลือ 17,377,181 บาท

ลำดับ	รหัสโครงการ	องค์กรชุมชน	คงเหลือ	ระหว่างเรียกคืน	อนุมัติคงไว้	คงเหลือสุทธิ
1	HS-60-0009	กลุ่มออมทรัพย์ชุมชนหลังกรมวิทยาศาสตร์	7,260,500			7,260,500
2	HS-60-0025	กลุ่มออมทรัพย์ชุมชนลาดพร้าว 80	-112,532		112,532	0
3	HS-60-0036	สหกรณ์เคหสถานเครือข่ายคลองบางเขน จำกัด (ชุมชนพหลโยธิน 32 กลุ่ม 2)	1,872,000			1,872,000
4	HS-60-0039	กลุ่มออมทรัพย์ชุมชนสามัคคีร่วมใจ	525,417			525,417
5	HS-60-0058	กลุ่มออมทรัพย์ชุมชนริมคลองบางซื่อลาดพร้าว 34	-8,540,833	8,434,583	106,250	0
6	HS-60-0080	กลุ่มออมทรัพย์ชุมชนพหลโยธิน 46	1,950,040			1,950,040
7	HS-60-0081	กลุ่มออมทรัพย์ชุมชนคลองเสนานิคม 2	-2,103,914	3,144,000		1,040,086
8	HS-60-0083	กลุ่มออมทรัพย์ชุมชนริมคลองลาดพร้าวภาวนา	2,700,342			2,700,342
9	HS-60-0084	กลุ่มออมทรัพย์ชุมชนหลังตลาดสุภาพงษ์	1,767,296			1,767,296
10	PT116867-07028	สหกรณ์เคหสถานบ้านมั่นคงเพิ่มทรัพย์สินสมบูรณ์ จำกัด (พัฒนาหมู่ 2)	261,500			261,500
			5,579,816	11,578,583	218,782	17,377,181

4.2 งบประมาณปี พ.ศ. 2561 งบช่วยเหลือและสนับสนุนการพัฒนาชุมชนริมคลอง ค86700 คงเหลือ 2,841,000 บาท

ลำดับ	รหัสโครงการ	องค์กรชุมชน	คงเหลือสุทธิ
1	(อยู่ระหว่างบันทึกข้อมูล)	โครงการสนับสนุนเครือข่ายพัฒนาชุมชนและสิ่งแวดล้อมคูคลอง ปี 2568	690,000
2	(อยู่ระหว่างบันทึกข้อมูล)	ชุมชนลาดพร้าว 80 โดยสหกรณ์เคหสถานบ้านมั่นคงห้วยขวาง จำกัด	108,000
3	(อยู่ระหว่างบันทึกข้อมูล)	ชุมชนหลังสามัคคี ร.ร.ไทย-ญี่ปุ่น โดยสหกรณ์เคหสถานบ้านมั่นคงห้วยขวาง จำกัด	36,000
4	(อยู่ระหว่างบันทึกข้อมูล)	สหกรณ์เคหสถานศิษย์หลวงปู่ขาว จำกัด	558,000
5	(อยู่ระหว่างบันทึกข้อมูล)	สหกรณ์เคหสถานชุมชนมิตรประชาพัฒนา จำกัด	207,000
6	(อยู่ระหว่างบันทึกข้อมูล)	สหกรณ์เคหสถานชุมชนร่วมพัฒนา จำกัด	396,000
7	(อยู่ระหว่างบันทึกข้อมูล)	สหกรณ์เคหสถานสามัคคีเทวสุนทร จำกัด	846,000
			2,841,000

4.3 งบประมาณปี พ.ศ. 2563 โครงการพัฒนาที่อยู่อาศัยชุมชนริมคลองเปรมประชากร 86800 คงเหลือ 110,098,333 บาท

ลำดับ	รหัสโครงการ	องค์กรชุมชน	คงเหลือสุทธิ
1	PT116863-07909	สหกรณ์เคหสถานบ้านมั่นคงประเสริฐเปรมประชา จำกัด	7,497,000
2	PT116863-07912	สหกรณ์เคหสถานร่มไทรงามพัฒนา จำกัด	16,464,000
3	PT116863-07925	สหกรณ์เคหสถานท่านบสตรีเหล็กร่วมพัฒนา จำกัด	1,284,775
4	PT116863-07926	สหกรณ์เคหสถานประชากร 3 จำกัด	477,630
5	PT176864-03270	สหกรณ์เคหสถานประชากร 3 จำกัด	68,250
6	PT116866-05598	สหกรณ์เคหสถานประชากร 3 จำกัด	105,000
7	PT116863-09415	สหกรณ์เคหสถานตาลคู่สมบูรณ์พูนทรัพย์ จำกัด (ตาลคู่65 หน้าท่า60)	4,410,000
8	PT116866-05592	สหกรณ์เคหสถานตาลคู่สมบูรณ์พูนทรัพย์ จำกัด (ตาลคู่)	82,500
9	PT176864-04277	สหกรณ์เคหสถานชุมชนปุเจ้าสมิงพรายสะพานปูน ดอนเมือง จำกัด	804,000
10	PT116865-06532	สหกรณ์เคหสถานชุมชนปุเจ้าสมิงพรายสะพานปูน ดอนเมือง จำกัด	152,858
11	PT116866-05596	สหกรณ์เคหสถานชุมชนปุเจ้าสมิงพรายสะพานปูน ดอนเมือง จำกัด	89,000
12	PT176864-04278	สหกรณ์เคหสถานวัดดอนเมืองด้านเหนือ จำกัด	5,620,835
13	PT116863-05813	สหกรณ์เคหสถานศิษย์หลวงปู่ขาว จำกัด	820,000
14	PT176864-04204	สหกรณ์เคหสถานศิษย์หลวงปู่ขาว จำกัด	730,000
15	PT116866-05597	สหกรณ์เคหสถานศิษย์หลวงปู่ขาว จำกัด	135,000

ลำดับ	รหัสโครงการ	องค์กรชุมชน	คงเหลือสุทธิ
16	PT116866-05595	สหกรณ์คหสถานพัฒนา 99 มีสุขร่วมใจ จำกัด	67,500
17	PT116863-05817	สหกรณ์คหสถานชุมชนมิตรประชาพัฒนา จำกัด	477,205
18	PT116863-05818	สหกรณ์คหสถานเทวมั่นคง จำกัด	800,000
19	PT176864-04203	สหกรณ์คหสถานเทวมั่นคง จำกัด	445,125
20	PT116865-06529	สหกรณ์คหสถานเทวมั่นคง จำกัด	677,500
21	PT116863-09472	สหกรณ์คหสถานชุมชนร่วมพัฒนา จำกัด	14,538,700
22	PT176864-04202	สหกรณ์คหสถานชุมชนร่วมพัฒนา จำกัด	3,328,500
23	PT116863-09473	สหกรณ์คหสถานคลองเปรมประชาพัฒนา จำกัด	10,670,000
24	PT116866-05616	สหกรณ์คหสถานคลองเปรมประชาพัฒนา จำกัด	735,000
25	PT116863-09414	สหกรณ์คหสถานบ้านมั่นคงชุมชนหลักหก จำกัด	26,709,835
26	PT116865-06462	สหกรณ์คหสถานบ้านมั่นคงชุมชนหลักหก จำกัด	1,800,000
27	PT116863-09417	สหกรณ์คหสถานแจ้งวัฒนะ 5 จำกัด	6,473,000
28	PT116866-05594	สหกรณ์คหสถานแจ้งวัฒนะ 5 จำกัด (ขอยดต้นสน)	300,000
29	PT116867-01528	สหกรณ์คหสถานแจ้งวัฒนะ 5 จำกัด (อยู่ดีมีสุข)	133,170
30	(อยู่ระหว่างบันทึกข้อมูล)	สหกรณ์คหสถานคลองเปรมประชาพัฒนา จำกัด	4,201,950
			110,098,333

4.4 งบประมาณปี พ.ศ. 2564 โครงการพัฒนาที่อยู่อาศัยชุมชนริมคลองเปรมประชากร 86900

คงเหลือ 796,000 บาท

ลำดับ	รหัสโครงการ	องค์กรชุมชน	คงเหลือสุทธิ
1	PT116867-07135	สหกรณ์คหสถานสามัคคีเทวสุนทร จำกัด	796,000
			796,000

4.5 งบประมาณปี พ.ศ. 2567 โครงการพัฒนาที่อยู่อาศัยชุมชนริมคลองเปรมประชากร 86200

คงเหลือ 6,697,200 บาท

ลำดับ	รหัสโครงการ	องค์กรชุมชน	คงเหลือสุทธิ
1	PT116867-01530	ชุมชนประชากร 4	2,541,500
2	PT116867-06117	สหกรณ์คหสถานตาลคู่สมบูรณ์พันธุ์ จำกัด (ตาลคู่พัฒนา)	4,155,700
			6,697,200

4.6 งบประมาณปี พ.ศ. 2568 โครงการพัฒนาที่อยู่อาศัยชุมชนริมคลองเปรมประชากร 86300

คงเหลือ 2,337,630 บาท

ลำดับ	รหัสโครงการ	องค์กรชุมชน	คงเหลือสุทธิ
1	PT116868-00028	สหกรณ์คหสถานร่มไทรงามพัฒนา จำกัด	867,630
2	(อยู่ระหว่างบันทึกข้อมูล)	สหกรณ์คหสถานคลองเปรมประชาพัฒนา จำกัด	1,470,000
			2,337,630
