

1. จำนวนโครงการและงบประมาณที่มีการอนุมัติ

เป้าหมายในการทำงานปี 2567 ใช้พลาถก่อน โดยมีเป้าหมายดำเนินการ 2,500 ครั้วเรือน ทั่วประเทศ อยู่ระหว่างการดำเนินการ จึงยังไม่มีโครงการที่อนุมัติและการเบิกจ่ายงบประมาณ

สรุปผลการอนุมัติโครงการบ้านมั่นคง เปรียบเทียบกับเป้าหมายผลลัพธ์ ปี 2567

| ภาค | ผลการอนุมัติตามมติคณะอนุกรรมการบ้านมั่นคงฯ | | | | | | งบประมาณกระทรวงเมือง | | รวมอนุมัติทั้งสิ้น |
|--------------------|--------------------------------------------|---------|-------|------|-----|-----------|----------------------|-----------|--------------------|
| | โครงการ | จังหวัด | เมือง | ชนบท | รวม | จำนวนเงิน | โครงการ | จำนวนเงิน | |
| กทม./ตะวันออก | - | - | - | - | - | - | - | - | - |
| กลาง/ตะวันตก | - | - | - | - | - | - | - | - | - |
| ตะวันออกเฉียงเหนือ | - | - | - | - | - | - | - | - | - |
| ใต้ | - | - | - | - | - | - | - | - | - |
| เหนือ | - | - | - | - | - | - | - | - | - |
| สำนักบ้านมั่นคง | - | - | - | - | - | - | - | - | - |
| รวม | - | - | - | - | - | - | - | - | - |

รายงานภาพรวมการเบิกจ่ายงบประมาณโครงการบ้านมั่นคง เปรียบเทียบยอดคงเหลือ รอเบิกจ่าย ยกมาจากปีก่อนรวมกับโครงการที่ผ่านกระบวนการพิจารณาอนุมัติประจำปี 2567

ในปีงบประมาณ 2567 โครงการบ้านมั่นคงมีเงินสนับสนุนองค์กรชุมชนคงเหลือรอเบิกจ่ายยกมาจากปี 2566 จำนวน 606.0637 ล้านบาท ขอคืนงบประมาณจำนวน 5.7937 ล้านบาท เบิกจ่ายงบประมาณ 58.9878 ล้านบาท คงเหลืองบประมาณรอเบิกจ่ายทั้งสิ้นจำนวน 541.2821 ล้านบาท จำแนกรายภาคได้ดังนี้

| ภาค | คงเหลือยกมา+อนุมัติ ปี 2567 | คืนงบ | เบิกจ่าย | คงเหลือรอเบิก | ร้อยละ เบิกจ่าย |
|--------------------|-----------------------------|--------------|---------------|----------------|-----------------|
| กทม./ตะวันออก | 141,390,086.00 | - | 13,735,685.00 | 127,654,401.00 | 9.71 |
| กลาง/ตะวันตก | 30,880,240.00 | - | 2,660,000.00 | 28,220,240.00 | 8.61 |
| ตะวันออกเฉียงเหนือ | 25,178,571.00 | - | - | 25,178,571.00 | - |
| ใต้ | 87,492,769.00 | 5,793,750.00 | - | 81,699,019.00 | - |
| เหนือ | 86,732,444.00 | - | 13,383,099.00 | 73,349,345.00 | 15.43 |
| สำนักบ้านมั่นคง | 103,899,811.00 | - | 29,209,058.00 | 74,690,753.00 | 28.11 |
| ชุมชนริมราง | 130,489,780.00 | - | - | 130,489,780.00 | - |
| รวม | 606,063,701.00 | 5,793,750.00 | 58,987,842.00 | 541,282,109.00 | 9.73 |

คงเหลือยกมา + อนุมัติ ปี 2567

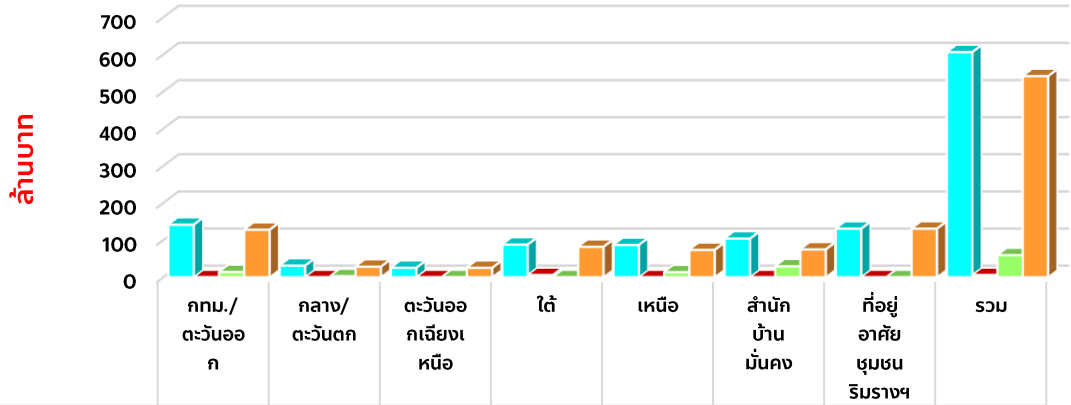

| | | | | | | | | |
|-------------------------------|---------|---------|---------|---------|---------|---------|---------|---------|
| ■ คงเหลือยกมา+อนุมัติ ปี 2567 | 141.390 | 30.8802 | 25.1786 | 87.4928 | 86.7324 | 103.899 | 130.489 | 606.063 |
| ■ คินงบ | - | - | - | 5.7938 | - | - | - | 5.7938 |
| ■ เบิกจ่าย | 13.7357 | 2.6600 | - | - | 13.3831 | 29.2091 | - | 58.9878 |
| ■ คงเหลือรอเบิก | 127.654 | 28.2202 | 25.1786 | 81.6990 | 73.3493 | 74.6908 | 130.489 | 541.282 |

รายงานสถานะโครงการบ้านพอเพียง ปีงบประมาณ 2567 ณ 29 กุมภาพันธ์ 2567

เงินงบประมาณที่ได้รับการจัดสรร ได้กำหนดแผนเป้าหมายเพื่อช่วยเหลือชุมชน จำนวนทั้งสิ้น 16,660 ครัวเรือน วงเงินรวม 374,850,000 บาท (สามร้อยเจ็ดสิบล้านแปดแสนห้าหมื่นบาทถ้วน) แบ่งเป็นงบบริหารจัดการโครงการ 14,994,000 บาท (สิบล้านเก้าแสนเก้าหมื่นสี่พันบาทถ้วน) งบดำเนินการ 359,856,000 บาท (สามร้อยห้าสิบล้านแปดแสนห้าหมื่นหกพันบาทถ้วน)

1. จำนวนโครงการและงบประมาณที่มีการอนุมัติ

สามารถอนุมัติโครงการจำนวน 1,841 โครงการ 68 จังหวัด 1,780 ตำบล 15,815 ครัวเรือน งบประมาณรวม 332.7110 ล้านบาท แสดงรายละเอียดแยกภูมิภาค ดังนี้

| ภาค | เป้าหมาย | กรอบงบ | ผลการอนุมัติตามมติคณะทำงานพิจารณาโครงการ | | | | | คงเหลืองบอนุมัติ |
|---------------------------|---------------|-----------------------|------------------------------------------|-----------|--------------|---------------|-----------------------|----------------------|
| | | | โครงการ | จังหวัด | ตำบล | ครัวเรือน | จำนวนเงิน | |
| กทม./ตะวันออก | 1,410 | 30,736,000.00 | 160 | 13 | 144 | 1,417 | 30,736,000.00 | - |
| กลาง/ตะวันตก | 3,643 | 78,522,200.00 | 421 | 13 | 405 | 3,729 | 78,522,199.00 | 1.00 |
| ตะวันออกเฉียงเหนือ | 3,403 | 73,694,200.00 | 349 | 11 | 366 | 2,381 | 46,549,260.00 | 27,144,940.00 |
| ใต้ | 2,208 | 47,853,200.00 | 256 | 14 | 239 | 2,208 | 47,853,200.00 | - |
| เหนือ | 5,821 | 125,305,400.00 | 647 | 17 | 626 | 5,905 | 125,305,400.00 | - |
| ประชาสังคม | 175 | 3,745,000.00 | 8 | | | 175 | 3,745,000.00 | - |
| สำนักงานมั่นคง (ส่วนกลาง) | - | - | | | | | | |
| รวม | 16,660 | 359,856,000.00 | 1,841 | 68 | 1,780 | 15,815 | 332,711,059.00 | 27,144,941.00 |

2. จำนวนงบประมาณที่มีการเบิกจ่าย

เบิกจ่ายงบประมาณได้ 168.4632 ล้านบาท คิดเป็นร้อยละ 50.63 ของงบอนุมัติ คงเหลืองบประมาณที่ยังไม่เบิกจ่าย 164.2478 ล้านบาท แสดงรายละเอียดแยกภูมิภาค ดังนี้

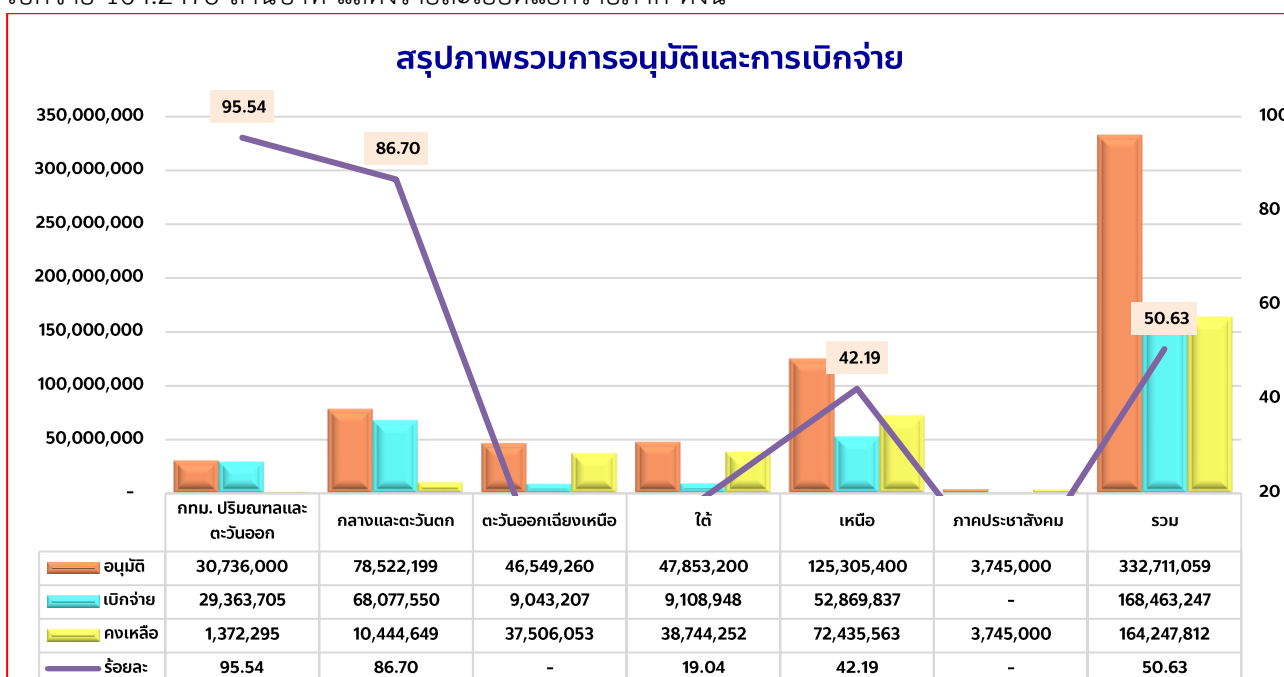

**รายงานสถานะโครงการพัฒนาที่อยู่อาศัยชั่วคราว กรณีไฟไหม้ ไลร์รี่
ปีงบประมาณ 2567 ณ 29 กุมภาพันธ์ 2567**

โครงการพัฒนาที่อยู่อาศัยชั่วคราว กรณีไฟไหม้ ไลร์รี่ได้รับเงินงบประมาณจากรัฐตั้งแต่ปี 2559-2567 กำหนดแผนเป้าหมายเพื่อช่วยเหลือชุมชนรวมทั้งสิ้น 8,522 ครั้วเรือน วงเงินรวม 153,397,500 บาท หักเป็นงบบริหารจัดการโครงการ 14,313,750 บาท ดังนั้นคงเหลืองบดำเนินการทั้งสิ้น 139,083,750 บาท เกิดการสนับสนุนงบประมาณให้กับขบวนองค์กรชุมชนในระดับชุมชน โดยสำนักงานภาคเป็นผู้สนับสนุนงบประมาณรายโครงการ สามารถดำเนินการได้จำนวน 7,966 ครั้วเรือน วงเงินอนุมัติรวม 129,438,247 บาท ยังเหลือเป้าหมายดำเนินการอีก 556 ครั้วเรือน งบประมาณคงเหลือในการดำเนินการตามแผนงานโครงการ วงเงิน 9,645,503 บาท ระหว่างปีรับค้ำเงินงบประมาณ 11,102,741 บาท รวมคงเหลืองบประมาณรวมทั้งสิ้น 20,748,244 บาท แสดงรายละเอียดดังตารางต่อไปนี้

รับเงินงบประมาณจากรัฐ

| กรอบงบ | รหัส | เป้าหมาย ครั้วเรือน | คงเหลือ งบดำเนินการ | อนุมัติสุทธิ | | | คงเหลือ | รับค้ำเงิน งบประมาณ | คงเหลือ งบดำเนินการ |
|------------|-------|------------------------|------------------------|--------------|--------------|--------------------|------------------|------------------------|------------------------|
| | | | | คก. | ครั้วเรือน | จำนวนเงิน | | | |
| ปี 2559 | 84400 | 1,170 | 18,954,000 | 30 | 1,448 | 16,346,447 | 2,607,553 | 648,000 | 3,255,553 |
| ปี 2560 | 84500 | 1,082 | 17,529,750 | 37 | 1,043 | 17,513,346 | 16,404 | 478,668 | 495,072 |
| ปี 2561 | 84800 | 1,200 | 19,440,000 | 42 | 1,445 | 24,731,724 | 5,291,724 | 7,702,579 | 2,410,855 |
| ปี 2562 | 84900 | 1,000 | 16,200,000 | 45 | 892 | 16,252,476 | 52,476 | 396,000 | 343,524 |
| ปี 2563 | 85000 | 1,000 | 16,200,000 | 36 | 1,027 | 17,820,877 | 1,620,877 | 1,877,494 | 256,617 |
| ปี 2564 | 85100 | 1,000 | 16,200,000 | 63 | 915 | 16,082,888 | 117,112 | - | 117,112 |
| ปี 2565 | 96000 | 1,000 | 16,650,000 | 71 | 851 | 14,762,332 | 1,887,668 | - | 1,887,668 |
| ปี 2566 | 96100 | 1,000 | 16,650,000 | 41 | 285 | 4,852,287 | 11,797,713 | - | 11,797,713 |
| ปี 2567 | 96200 | 70 | 1,260,000 | 9 | 60 | 1,075,870 | 184,130 | - | 184,130 |
| รวม | | 8,522 | 139,083,750 | 374 | 7,966 | 129,438,247 | 9,645,503 | 11,102,741 | 20,748,244 |

สรุปการเบิกจ่ายงบประมาณสะสม 2559-2567

| กรอบงบ | รหัส | เป้าหมาย ครั้วเรือน | คงเหลือ งบดำเนินการ | อนุมัติสุทธิ | | | เบิกจ่าย | | ร้อยละ |
|------------|-------|------------------------|------------------------|--------------|--------------|--------------------|--------------------|------------------|--------------|
| | | | | คก. | ครั้วเรือน | จำนวนเงิน | สะสม | คงเหลือเบิกจ่าย | |
| ปี 2559 | 84400 | 1,170 | 18,954,000 | 30 | 1,448 | 16,346,447 | 16,346,447 | - | 100.00 |
| ปี 2560 | 84500 | 1,082 | 17,529,750 | 37 | 1,043 | 17,513,346 | 17,513,346 | - | 100.00 |
| ปี 2561 | 84800 | 1,200 | 19,440,000 | 42 | 1,445 | 24,731,724 | 24,731,724 | - | 100.00 |
| ปี 2562 | 84900 | 1,000 | 16,200,000 | 45 | 892 | 16,252,476 | 16,144,476 | 108,000 | 99.34 |
| ปี 2563 | 85000 | 1,000 | 16,200,000 | 36 | 1,027 | 17,820,877 | 16,650,877 | 1,170,000 | 93.43 |
| ปี 2564 | 85100 | 1,000 | 16,200,000 | 63 | 915 | 16,082,888 | 16,082,888 | - | 100.00 |
| ปี 2565 | 96000 | 1,000 | 16,650,000 | 71 | 851 | 14,762,332 | 12,350,332 | 2,412,000 | 83.66 |
| ปี 2566 | 96100 | 1,000 | 16,650,000 | 41 | 285 | 4,852,287 | 4,834,287 | 18,000 | 99.63 |
| ปี 2567 | 96200 | 70 | 1,260,000 | 9 | 60 | 1,075,870 | 1,057,870 | 18,000 | 98.33 |
| รวม | | 8,522 | 139,083,750 | 374 | 7,966 | 129,438,247 | 125,712,247 | 3,726,000 | 97.12 |

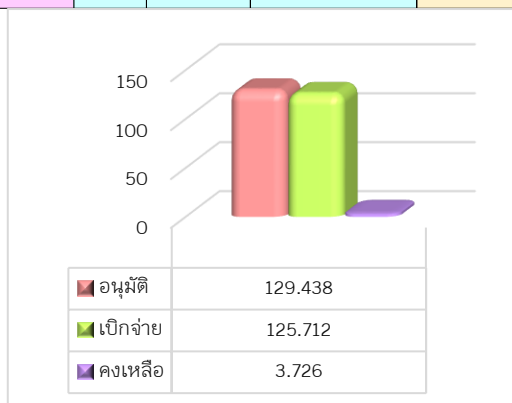

1. จำนวนโครงการและงบประมาณที่มีการอนุมัติ กลุ่มโครงการปี 2567

สามารถอนุมัติโครงการจำนวน 9 โครงการ 60 ครั้วเรือน งบประมาณรวม 1,075,870 บาท คงเหลือ งบประมาณที่ยังไม่อนุมัติรวม 184,130 บาท แสดงรายละเอียดแยกรายภาค ดังนี้

| ภาค | อนุมัติ | | | คืบจนงบประมาณ | | | อนุมัติสุทธิ | | |
|-----------------------------|----------|-----------|---------------------|---------------|------------|----------|--------------|------------|---------------------|
| | คค. | เรือน | งบประมาณ | คค. | ครั้วเรือน | งบประมาณ | คค. | ครั้วเรือน | งบประมาณ |
| กรุงเทพฯ ปริมณฑลและตะวันออก | 1 | 13 | 234,000.00 | | | - | 1 | 13 | 234,000.00 |
| กลางและตะวันตก | - | - | - | | | - | - | - | - |
| ตะวันออกเฉียงเหนือ | 3 | 5 | 85,870.00 | | | - | 3 | 5 | 85,870.00 |
| ใต้ | 1 | 5 | 90,000.00 | | | - | 1 | 5 | 90,000.00 |
| เหนือ | 4 | 37 | 666,000.00 | | | - | 4 | 37 | 666,000.00 |
| สำนักบ้านมั่นคง | - | - | - | | | - | - | - | - |
| รวม | 9 | 60 | 1,075,870.00 | - | - | - | 9 | 60 | 1,075,870.00 |

2. จำนวนงบประมาณที่มีการเบิกจ่าย

เบิกจ่ายงบประมาณได้ 1,057,870 บาท คิดเป็นร้อยละ 98.33 ของงบอนุมัติ คงเหลืองบประมาณที่ยังไม่เบิกจ่าย 18,000 บาท แสดงรายละเอียดแยกรายภาค ดังนี้

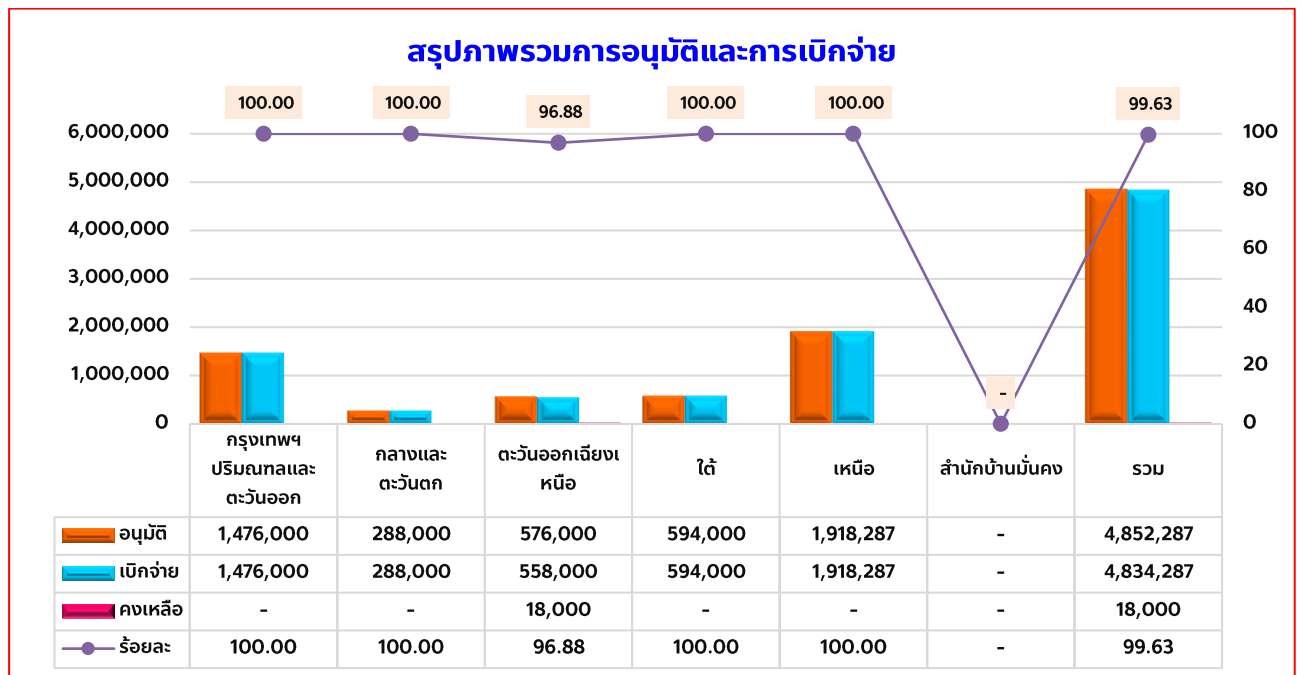

**รายงานสถานะโครงการพัฒนาคุณภาพชีวิตของผู้มีรายได้น้อยในชุมชนเมืองและชนบท
ปีงบประมาณ 2567 ณ 29 กุมภาพันธ์ 2567**

เงินงบประมาณที่ได้รับการจัดสรร ไปพลางก่อน ได้กำหนดแผนเป้าหมายเพื่อพัฒนาชุมชนเมืองและชนบท ให้มีความเข้มแข็ง ครอบคลุมพื้นที่เป้าหมาย 325 ตำบล/เมือง วงเงินรวม 21,140,500 บาท แบ่งเป็น งบเพื่อการบริหารจัดการโครงการ 1,796,942 บาท งบประมาณเพื่อสนับสนุนการพัฒนา 19,343,558 บาท และงบประมาณโครงการพัฒนาคุณภาพชีวิตของผู้มีรายได้น้อยในชุมชนเมืองและชนบท คงเหลือจากปี 2566 ที่ไม่มีภาระผูกพัน 1,499,700 บาท รวมงบประมาณเพื่อสนับสนุนการพัฒนาทั้งสิ้น 20,843,258 บาท (ยี่สิบล้านแปดแสนสี่หมื่นสามพันสองร้อยห้าสิบบาทถ้วน)

รายงานสรุปผลการอนุมัติ กลุ่มโครงการอนุมัติใหม่ ปี 2567 (เปรียบเทียบเป้าหมายผลลัพธ์)

โครงการพัฒนาคุณภาพชีวิตของผู้มีรายได้น้อยในชุมชนเมืองและชนบท ปีงบประมาณ 2567 ซึ่งแต่ละภาคมีเป้าหมายการดำเนินโครงการ ดังนี้

| ภาค | จ.น. จังหวัด | จ.น. กลุ่ม จว. | จำนวน ตำบล/เมือง | งบประมาณ | | | | รวมงบประมาณ |
|----------------------|-----------------|-------------------|---------------------|----------------------|---------------------|---------------------|---------------------|----------------------|
| | | | | ตำบล/เมือง | ระดับจังหวัด | กลุ่มจังหวัด | ระดับภาค | |
| เหนือ | 17 | 4 | 85 | 2,720,000.00 | 850,000.00 | 240,000.00 | 200,000.00 | 4,010,000.00 |
| ตะวันออกเฉียงเหนือ | 20 | 5 | 100 | 3,200,000.00 | 1,000,000.00 | 300,000.00 | 200,000.00 | 4,700,000.00 |
| ใต้ | 14 | 3 | 70 | 2,240,000.00 | 700,000.00 | 180,000.00 | 200,000.00 | 3,320,000.00 |
| กลาง/ตะวันตก | 13 | 3 | 65 | 2,080,000.00 | 650,000.00 | 180,000.00 | 200,000.00 | 3,110,000.00 |
| กรุงเทพฯ/ตะวันออก | 13 | 3 | 65 | 2,080,000.00 | 650,000.00 | 180,000.00 | 200,000.00 | 3,110,000.00 |
| ภาคประชาสังคม | | | | | | | | 600,000.00 |
| งบกลาง (เงินโยกย้าย) | | | | | | | | 1,993,258.00 |
| รวม | 77 | 18 | 385 | 12,320,000.00 | 3,850,000.00 | 1,080,000.00 | 1,000,000.00 | 20,843,258.00 |

1. จำนวนโครงการและงบประมาณที่มีการอนุมัติ

สามารถอนุมัติโครงการจำนวน 113 โครงการ 272 ตำบล งบประมาณรวม 12.733 ล้านบาท คงเหลืองบประมาณที่ยังไม่อนุมัติรวม 8.110 ล้านบาท ซึ่งโครงการดังกล่าวอยู่ระหว่างดำเนินการจัดทำเอกสารเบิกจ่ายงบประมาณ แสดงรายละเอียดแยกภาค ดังนี้

| ภาค | กรอบงบ | จำนวน โครงการ | จังหวัด | ตำบล/ เมือง | อนุมัติ | | | | รวมทั้งสิ้น | คงเหลือของอนุมัติ |
|----------------------|----------------------|------------------|-----------|----------------|---------------------|--------------|-------------------|-------------------|----------------------|---------------------|
| | | | | | ตำบล/เมือง | ระดับจังหวัด | กลุ่มจังหวัด | ภาค | | |
| เหนือ | 4,010,000.00 | - | - | - | - | - | - | - | 4,010,000.00 | |
| ตะวันออกเฉียงเหนือ | 4,700,000.00 | 30 | 13 | 71 | 2,080,000.00 | 650,000.00 | 180,000.00 | 200,000.00 | 3,110,000.00 | 1,590,000.00 |
| ใต้ | 3,320,000.00 | 24 | 11 | 55 | 1,760,000.00 | 550,000.00 | 130,000.00 | - | 2,440,000.00 | 880,000.00 |
| กลาง/ตะวันตก | 3,110,000.00 | 30 | 13 | 77 | 2,080,000.00 | 650,000.00 | 180,000.00 | 200,000.00 | 3,110,000.00 | - |
| กรุงเทพฯ/ตะวันออก | 3,110,000.00 | 28 | 12 | 69 | 2,080,000.00 | 650,000.00 | 180,000.00 | 200,000.00 | 3,110,000.00 | - |
| ภาคประชาสังคม | 600,000.00 | - | - | - | - | - | - | - | - | 600,000.00 |
| งบกลาง (เงินโยกย้าย) | 1,993,258.00 | 1 | - | - | 963,558.00 | - | - | - | 963,558.00 | 1,029,700.00 |
| รวม | 20,843,258.00 | 113 | 49 | 272 | 8,963,558.00 | - | 670,000.00 | 600,000.00 | 12,733,558.00 | 8,109,700.00 |

จึงเรียนมาเพื่อโปรดทราบ