

1. จำนวนโครงการและงบประมาณที่มีการอนุมัติ

เป้าหมายในการทำงานปี 2567 ใช้พลาถก่อน โดยมีเป้าหมายดำเนินการ 2,500 ครั้วเรือน ทั่วประเทศ อยู่ระหว่างการดำเนินการ จึงยังไม่มีโครงการที่อนุมัติและการเบิกจ่ายงบประมาณ

สรุปผลการอนุมัติโครงการบ้านมั่นคง เปรียบเทียบกับเป้าหมายผลลัพธ์ ปี 2567

ภาค	ผลการอนุมัติตามมติคณะอนุกรรมการบ้านมั่นคงฯ						งบพัฒนากระบวนเมือง		รวมอนุมัติทั้งสิ้น
	โครงการ	จังหวัด	เมือง	ชนบท	รวม	จำนวนเงิน	โครงการ	จำนวนเงิน	
กทม./ตะวันออก	-	-	-	-	-	-	-	-	-
กลาง/ตะวันตก	-	-	-	-	-	-	-	-	-
ตะวันออกเฉียงเหนือ	-	-	-	-	-	-	-	-	-
ใต้	-	-	-	-	-	-	-	-	-
เหนือ	-	-	-	-	-	-	-	-	-
สำนักบ้านมั่นคง	-	-	-	-	-	-	-	-	-
รวม	-	-	-	-	-	-	-	-	-

รายงานภาพรวมการเบิกจ่ายงบประมาณโครงการบ้านมั่นคง เปรียบเทียบยอดคงเหลือ รอเบิกจ่าย ยกมาจากปีก่อนรวมกับโครงการที่ผ่านกระบวนการพิจารณาอนุมัติประจำปี 2567

ในปีงบประมาณ 2567 โครงการบ้านมั่นคงมีเงินสนับสนุนองค์กรชุมชนคงเหลือรอเบิกจ่ายยกมาจากปี 2566 จำนวน 606.0637 ล้านบาท เบิกจ่ายงบประมาณ 58.9878 ล้านบาท คงเหลืองบประมาณรอเบิกจ่ายทั้งสิ้นจำนวน 547.0759 ล้านบาท จำแนกรายภาคได้ดังนี้

ภาค	คงเหลือยกมา+อนุมัติ ปี 2567	คืนงบ	เบิกจ่าย	คงเหลือรอเบิก	ร้อยละ เบิกจ่าย
กทม./ตะวันออก	141,390,086.00	-	13,735,685.00	127,654,401.00	9.71
กลาง/ตะวันตก	30,880,240.00	-	2,660,000.00	28,220,240.00	8.61
ตะวันออกเฉียงเหนือ	25,178,571.00	-	-	25,178,571.00	-
ใต้	87,492,769.00	-	-	87,492,769.00	-
เหนือ	86,732,444.00	-	13,383,099.00	73,349,345.00	15.43
สำนักบ้านมั่นคง	103,899,811.00	-	29,209,058.00	74,690,753.00	28.11
ชุมชนริมราง	130,489,780.00	-	-	130,489,780.00	-
รวม	606,063,701.00	-	58,987,842.00	547,075,859.00	9.73

คงเหลือยกมา + อนุมัติ ปี 2567

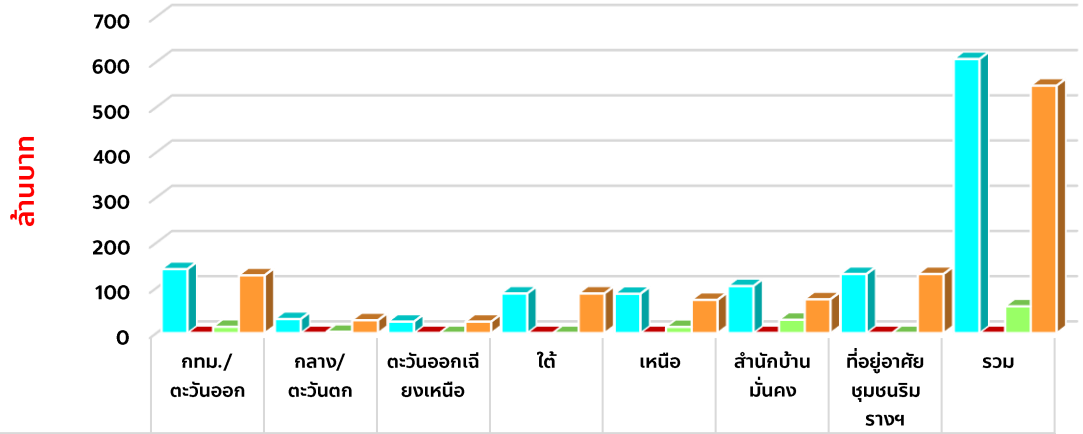

ประเภท	กทม./ตะวันออก	กลาง/ตะวันตก	ตะวันออกเฉียงเหนือ	ใต้	เหนือ	สำนักบ้านมั่นคง	ที่อยู่อาศัยชุมชนริมทางฯ	รวม
คงเหลือยกมา+อนุมัติ ปี 2567	141.3901	30.8802	25.1786	87.4928	86.7324	103.8998	130.4898	606.0637
คืนงบ	-	-	-	-	-	-	-	-
เบิกจ่าย	13.7357	2.6600	-	-	13.3831	29.2091	-	58.9878
คงเหลือรอเบิก	127.6544	28.2202	25.1786	87.4928	73.3493	74.6908	130.4898	547.0759

รายงานสถานะโครงการบ้านพอเพียง ปีงบประมาณ 2567 ณ 31 มกราคม 2567

เงินงบประมาณที่ได้รับการจัดสรร ได้กำหนดแผนเป้าหมายเพื่อช่วยเหลือชุมชน จำนวนทั้งสิ้น 16,660 ครัวเรือน วงเงินรวม 374,850,000 บาท (สามร้อยเจ็ดสิบล้านแปดแสนห้าหมื่นบาทถ้วน) แบ่งเป็นงบบริหารจัดการโครงการ 14,994,000 บาท (สิบล้านเก้าแสนเก้าหมื่นสี่พันบาทถ้วน) งบดำเนินการ 359,856,000 บาท (สามร้อยห้าสิบล้านแปดแสนห้าหมื่นหกพันบาทถ้วน)

1. จำนวนโครงการและงบประมาณที่มีการอนุมัติ

สามารถอนุมัติโครงการจำนวน 1,451 โครงการ 49 จังหวัด 1,388 ตำบล 12,631 ครัวเรือน งบประมาณรวม 268.2655 ล้านบาท แสดงรายละเอียดแยกภูมิภาค ดังนี้

ภาค	เป้าหมาย	กรอบงบ	ผลการอนุมัติตามมติคณะทำงานพิจารณาโครงการ					คงเหลืองบประมาณ
			โครงการ	จังหวัด	ตำบล	ครัวเรือน	จำนวนเงิน	
กทม./ตะวันออก	1,410	30,736,000.00	154	13	144	1,417	30,360,500.00	375,500.00
กลาง/ตะวันตก	3,643	78,522,200.00	420	13	404	3,718	78,291,199.00	231,001.00
ตะวันออกเฉียงเหนือ	3,403	73,694,200.00	236	7	230	1,516	32,711,791.00	40,982,409.00
ใต้	2,208	47,853,200.00	2	-	-	-	28,000.00	47,825,200.00
เหนือ	5,821	125,305,400.00	630	16	610	5,805	123,129,040.00	2,176,360.00
ประชาสังคม	175	3,745,000.00	8			175	3,745,000.00	-
สำนักบ้านมั่นคง (ส่วนกลาง)	-	-						
รวม	16,660	359,856,000.00	1,450	49	1,388	12,631	268,265,530.00	91,590,470.00

2. จำนวนงบประมาณที่มีการเบิกจ่าย

เบิกจ่ายงบประมาณได้ 30.0487 ล้านบาท คิดเป็นร้อยละ 11.20 ของงบประมาณที่ขออนุมัติ คงเหลืองบประมาณที่ยังไม่เบิกจ่าย 238.2167 ล้านบาท แสดงรายละเอียดแยกภูมิภาค ดังนี้

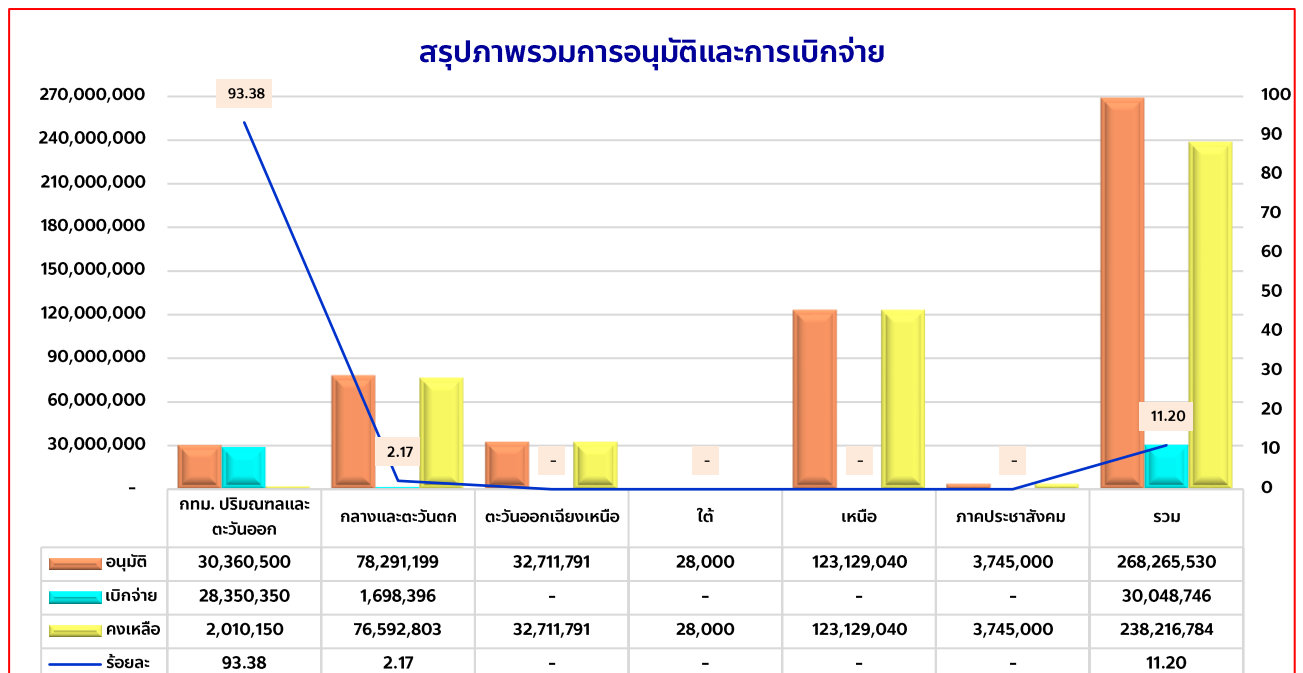

รายงานสถานะโครงการพัฒนาที่อยู่อาศัยชั่วคราว กรณีไฟไหม้ ไลรื้อ ปีงบประมาณ 2567 ณ 31 มกราคม 2567

โครงการพัฒนาที่อยู่อาศัยชั่วคราว กรณีไฟไหม้ ไลรื้อได้รับเงินงบประมาณจากรัฐตั้งแต่ปี 2559-2567 กำหนดแผนเป้าหมายเพื่อช่วยเหลือชุมชนรวมทั้งสิ้น 8,522 ครั้วเรือน วงเงินรวม 153,397,500 บาท หักเป็นงบบริหารจัดการโครงการ 14,313,750 บาท ดังนั้นคงเหลืองบดำเนินการทั้งสิ้น 139,083,750 บาท เกิดการสนับสนุนงบประมาณให้กับขบวนองค์กรชุมชนในระดับชุมชน โดยสำนักงานภาคเป็นผู้สนับสนุนงบประมาณรายโครงการ สามารถดำเนินการได้จำนวน 7,963 ครั้วเรือน วงเงินอนุมัติรวม 129,384,247 บาท ยังเหลือเป้าหมายดำเนินการอีก 559 ครั้วเรือน งบประมาณคงเหลือในการดำเนินการตามแผนงานโครงการ วงเงิน 9,699,503 บาท ระหว่างปีปรับปีงบประมาณ 11,102,741 บาท รวมคงเหลืองบประมาณรวมทั้งสิ้น 20,802,244 บาท แสดงรายละเอียดดังตารางต่อไปนี้

รับเงินงบประมาณจากรัฐ

กรอบงบ	รหัส	เป้าหมาย ครั้วเรือน	คงเหลือ งบดำเนินการ	อนุมัติสุทธิ			คงเหลือ	รับคืนเงิน งบประมาณ	คงเหลือ งบดำเนินการ
				คก.	ครั้วเรือน	จำนวนเงิน			
ปี 2559	84400	1,170	18,954,000	30	1,448	16,346,447	2,607,553	648,000	3,255,553
ปี 2560	84500	1,082	17,529,750	37	1,043	17,513,346	16,404	478,668	495,072
ปี 2561	84800	1,200	19,440,000	41	1,444	24,713,724	5,273,724	7,702,579	2,428,855
ปี 2562	84900	1,000	16,200,000	45	892	16,252,476	52,476	396,000	343,524
ปี 2563	85000	1,000	16,200,000	36	1,027	17,820,877	1,620,877	1,877,494	256,617
ปี 2564	85100	1,000	16,200,000	63	915	16,082,888	117,112	-	117,112
ปี 2565	96000	1,000	16,650,000	70	849	14,726,332	1,923,668	-	1,923,668
ปี 2566	96100	1,000	16,650,000	41	285	4,852,287	11,797,713	-	11,797,713
ปี 2567	96200	70	1,260,000	9	60	1,075,870	184,130	-	184,130
รวม		8,522	139,083,750	372	7,963	129,384,247	9,699,503	11,102,741	20,802,244

สรุปการเบิกจ่ายงบประมาณสะสม 2559-2567

กรอบงบ	รหัส	เป้าหมาย ครั้วเรือน	คงเหลือ งบดำเนินการ	อนุมัติสุทธิ			เบิกจ่าย		ร้อยละ
				คก.	ครั้วเรือน	จำนวนเงิน	สะสม	คงเหลือเบิกจ่าย	
ปี 2559	84400	1,170	18,954,000	30	1,448	16,346,447	16,346,447	-	100.00
ปี 2560	84500	1,082	17,529,750	37	1,043	17,513,346	17,513,346	-	100.00
ปี 2561	84800	1,200	19,440,000	41	1,444	24,713,724	23,885,724	828,000	96.65
ปี 2562	84900	1,000	16,200,000	45	892	16,252,476	16,144,476	108,000	99.34
ปี 2563	85000	1,000	16,200,000	36	1,027	17,820,877	16,650,877	1,170,000	93.43
ปี 2564	85100	1,000	16,200,000	63	915	16,082,888	16,082,888	-	100.00
ปี 2565	96000	1,000	16,650,000	70	849	14,726,332	12,350,332	2,376,000	83.87
ปี 2566	96100	1,000	16,650,000	41	285	4,852,287	4,834,287	18,000	99.63
ปี 2567	96200	70	1,260,000	9	60	1,075,870	1,057,870	18,000	98.33
รวม		8,522	139,083,750	372	7,963	129,384,247	124,866,247	4,518,000	96.51

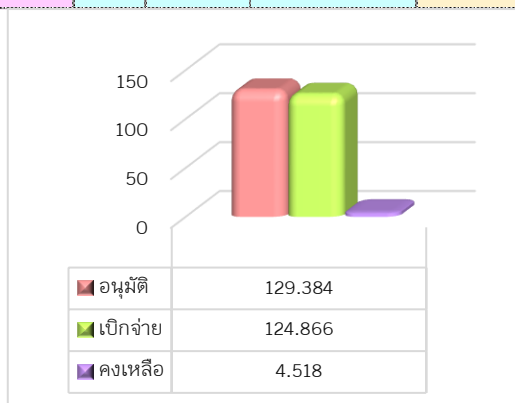

1. จำนวนโครงการและงบประมาณที่มีการอนุมัติ กลุ่มโครงการปี 2567

สามารถอนุมัติโครงการจำนวน 9 โครงการ 60 คริว เรือน งบประมาณรวม 1,075,870 บาท คงเหลือ งบประมาณที่ยังไม่อนุมัติรวม 184,130 บาท แสดงรายละเอียดแยกภูมิภาค ดังนี้

ภาค	อนุมัติ			คืบจนงบประมาณ			อนุมัติสุทธิ		
	คก.	เรือน	งบประมาณ	คก.	คริวเรือน	งบประมาณ	คก.	คริวเรือน	งบประมาณ
กรุงเทพฯ ปริมณฑลและตะวันออก	1	13	234,000.00			-	1	13	234,000.00
กลางและตะวันตก	-	-	-			-	-	-	-
ตะวันออกเฉียงเหนือ	3	5	85,870.00			-	3	5	85,870.00
ใต้	1	5	90,000.00			-	1	5	90,000.00
เหนือ	4	37	666,000.00			-	4	37	666,000.00
สำนักบ้านมั่นคง	-	-	-			-	-	-	-
รวม	9	60	1,075,870.00	-	-	-	9	60	1,075,870.00

2. จำนวนงบประมาณที่มีการเบิกจ่าย

เบิกจ่ายงบประมาณได้ 1,057,870 บาท คิดเป็นร้อยละ 98.33 ของงบอนุมัติ คงเหลืองบประมาณที่ยังไม่เบิกจ่าย 18,000 บาท แสดงรายละเอียดแยกภูมิภาค ดังนี้

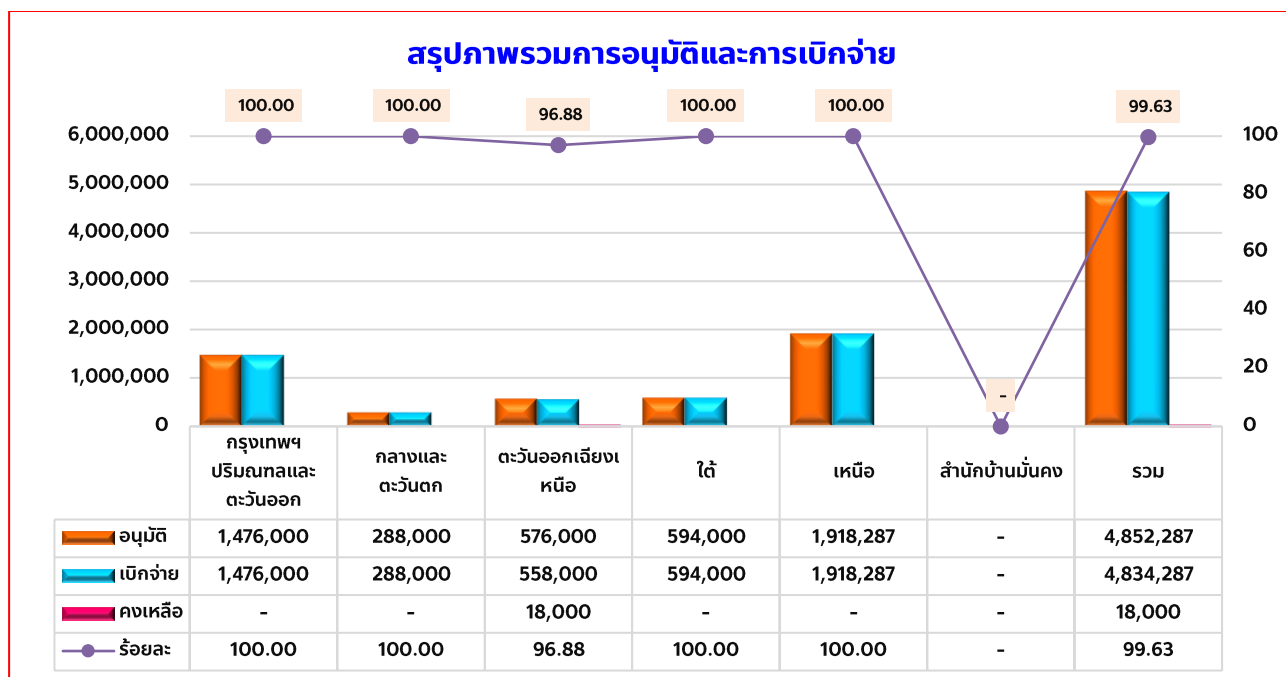

**รายงานสถานะโครงการพัฒนาคุณภาพชีวิตของผู้มีรายได้น้อยในชุมชนเมืองและชนบท
ปีงบประมาณ 2567 ณ 31 มกราคม 2567**

เงินงบประมาณที่ได้รับการจัดสรร ไปพลางก่อน ได้กำหนดแผนเป้าหมายเพื่อพัฒนาชุมชนเมืองและชนบท ให้มีความเข้มแข็ง ครอบคลุมพื้นที่เป้าหมาย 325 ตำบล/เมือง วงเงินรวม 21,140,500 บาท แบ่งเป็น งบเพื่อการบริหารจัดการโครงการ 1,796,942 บาท งบประมาณเพื่อสนับสนุนการพัฒนา 19,343,558 บาท และงบประมาณโครงการพัฒนาคุณภาพชีวิตของผู้มีรายได้น้อยในชุมชนเมืองและชนบท คงเหลือจากปี 2566 ที่ไม่มีภาระผูกพัน 1,499,700 บาท รวมงบประมาณเพื่อสนับสนุนการพัฒนาทั้งสิ้น 20,843,258 บาท (ยี่สิบล้านแปดแสนสี่หมื่นสามพันสองร้อยห้าสิบบาทถ้วน)

รายงานสรุปผลการอนุมัติ กลุ่มโครงการอนุมัติใหม่ ปี 2567 (เปรียบเทียบเป้าหมายผลลัพธ์)

โครงการพัฒนาคุณภาพชีวิตของผู้มีรายได้น้อยในชุมชนเมืองและชนบท ปีงบประมาณ 2567 ซึ่งสำนักงานภาคอยู่ระหว่างการดำเนินการ จึงยังไม่สามารถอนุมัติโครงการได้ ซึ่งแต่ละภาคมีเป้าหมายการดำเนินโครงการ ดังนี้

ภาค	จ.จังหวัด	จ.กลุ่ม จว.	จำนวนตำบล/เมือง	งบประมาณ				รวมงบประมาณ
				ตำบล/เมือง	ระดับจังหวัด	กลุ่มจังหวัด	ระดับภาค	
เหนือ	17	4	85	2,720,000.00	850,000.00	240,000.00	200,000.00	4,010,000.00
ตะวันออกเฉียงเหนือ	20	5	100	3,200,000.00	1,000,000.00	300,000.00	200,000.00	4,700,000.00
ใต้	14	3	70	2,240,000.00	700,000.00	180,000.00	200,000.00	3,320,000.00
กลาง/ตะวันตก	13	3	65	2,080,000.00	650,000.00	180,000.00	200,000.00	3,110,000.00
กรุงเทพฯ/ตะวันออก	13	3	65	2,080,000.00	650,000.00	180,000.00	200,000.00	3,110,000.00
ภาคประชาสังคม								600,000.00
งบกลาง (เงินโยกย้าย)								1,993,258.00
รวม	77	18	385	12,320,000.00	3,850,000.00	1,080,000.00	1,000,000.00	20,843,258.00

จึงเรียนมาเพื่อโปรดทราบ