

รายงานสถานะโครงการบ้านมั่นคง
ปีงบประมาณ 2567 ณ ไตรมาส 1 (ตุลาคม - ธันวาคม 2566)

รายงานสรุปผลการอนุมัติ กลุ่มโครงการอนุมัติใหม่ ปี 2567 (เปรียบเทียบเป้าหมายผลลัพธ์)

ตามทิศทางการทำงานการแก้ไขปัญหาที่อยู่อาศัยทั้งเมือง ในการดำเนินโครงการบ้านมั่นคง เกิดการสร้างเครือข่ายเมือง การพัฒนาความเข้มแข็งของขบวนเครือข่ายองค์กรชุมชน และการพัฒนาคุณภาพโครงการซึ่งมีเป้าหมายในการทำงานปี 2567 โดยมีเป้าหมายดำเนินการ 2,500 ครุว์เรือนทั่วประเทศ ดังนั้นสำนักบ้านมั่นคงและที่ดิน จึงได้รวบรวม ผลการพิจารณาโครงการบ้านมั่นคง ณ วันที่ 28 ธันวาคม 2566 อยู่ระหว่างการดำเนินการ จึงยังไม่มีโครงการที่อนุมัติและการเบิกจ่ายงบประมาณ รายละเอียดดังนี้

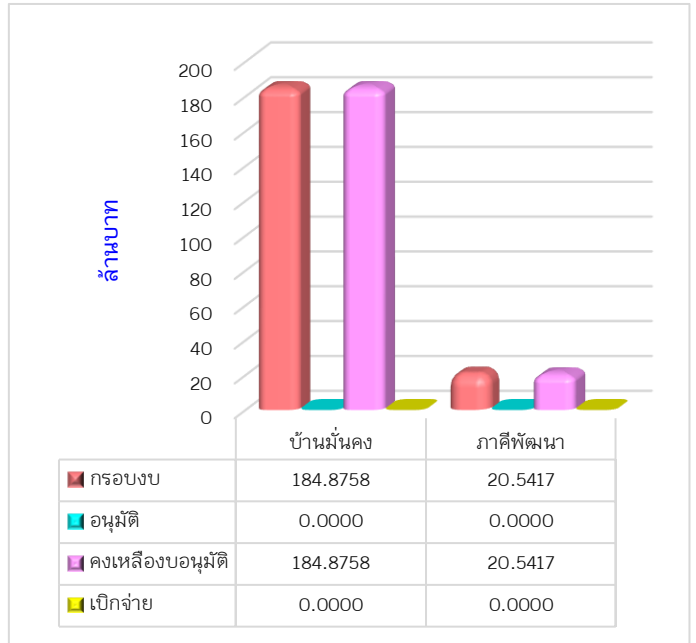

โครงการ	กรอบงบประมาณ	การอนุมัติ		การเบิกจ่ายงบประมาณ				งบประมาณที่ยังไม่อนุมัติ (ล้านบาท)
		จำนวนโครงการ	งบอนุมัติ (ล้านบาท)	จ่ายแล้ว (ล้านบาท)	คงเหลือรอเบิกจ่าย (ล้านบาท)	ร้อยละเบิกจ่ายจากงบอนุมัติ	ร้อยละเบิกจ่ายจากกรอบงบ	
โครงการแก้ไขปัญหาที่อยู่อาศัยชุมชนแออัด (บ้านมั่นคง)	184.8758	-	-	-	-	-	-	184.8758
พัฒนากระบวนเมือง (สนับสนุนภาคีพัฒนา)	20.5417	-	-	-	-	-	-	20.5417
รวม	205.4175	=	=	=	=	=	=	205.4175

1. จำนวนโครงการและงบประมาณที่มีการอนุมัติ

เป้าหมายในการทำงานปี 2567 ใช้พลาถก่อน โดยมีเป้าหมายดำเนินการ 2,500 คร้วเรือน ทั่วประเทศ อยู่ระหว่างการดำเนินการ จึงยังไม่มีโครงการที่อนุมัติและการเบิกจ่ายงบประมาณ

สรุปผลการอนุมัติโครงการบ้านมั่นคง เปรียบเทียบกับเป้าหมายผลลัพธ์ ปี 2567

ภาค	ผลการอนุมัติตามมติคณะอนุกรรมการบ้านมั่นคงฯ						งบพัฒนากระบวนเมือง		รวมอนุมัติทั้งสิ้น
	โครงการ	จังหวัด	เมือง	ชนบท	รวม	จำนวนเงิน	โครงการ	จำนวนเงิน	
กทม./ตะวันออก	-	-	-	-	-	-	-	-	-
กลาง/ตะวันตก	-	-	-	-	-	-	-	-	-
ตะวันออกเฉียงเหนือ	-	-	-	-	-	-	-	-	-
ใต้	-	-	-	-	-	-	-	-	-
เหนือ	-	-	-	-	-	-	-	-	-
สำนักบ้านมั่นคง	-	-	-	-	-	-	-	-	-
รวม	-	-	-	-	-	-	-	-	-

รายงานภาพรวมการเบิกจ่ายงบประมาณโครงการบ้านมั่นคง เปรียบเทียบยอดคงเหลือ รอเบิกจ่าย ยกมาจากปีก่อนรวมกับโครงการที่ผ่านกระบวนการพิจารณาอนุมัติประจำปี 2567

ในปีงบประมาณ 2567 โครงการบ้านมั่นคงมีเงินสนับสนุนองค์กรชุมชนคงเหลือรอเบิกจ่ายยกมาจากปี 2566 จำนวน 606.0637 ล้านบาท เบิกจ่ายงบประมาณ 46.9402 ล้านบาท คงเหลืองบประมาณรอเบิกจ่ายทั้งสิ้นจำนวน 559.1234 ล้านบาท จำแนกรายภาคได้ดังนี้

ภาค	คงเหลือยกมา+อนุมัติ ปี 2567	คืบงบ	เบิกจ่าย	คงเหลือรอเบิก	ร้อยละ เบิกจ่าย
กทม./ตะวันออก	141,390,086.00	-	12,468,485.00	128,921,601.00	8.82
กลาง/ตะวันตก	30,880,240.00	-	-	30,880,240.00	-
ตะวันออกเฉียงเหนือ	25,178,571.00	-	-	25,178,571.00	-
ใต้	87,492,769.00	-	-	87,492,769.00	-
เหนือ	86,732,444.00	-	13,383,099.00	73,349,345.00	15.43
สำนักบ้านมั่นคง	103,899,811.00	-	21,088,670.00	82,811,141.00	20.30
ชุมชนริมราง	130,489,780.00	-	-	130,489,780.00	-
รวม	606,063,701.00	-	46,940,254.00	559,123,447.00	7.75

คงเหลือยกมา + อนุมัติ ปี 2567

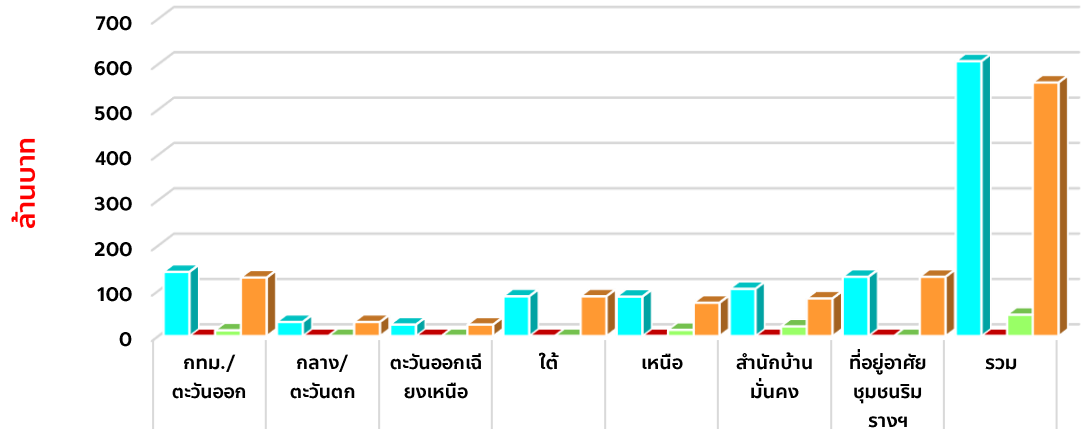

	กทม./ ตะวันออก	กลาง/ ตะวันตก	ตะวันออกเจี ยงเหนือ	ใต้	เหนือ	สำนักงาน มั่นคง	ที่อยู่อาศัย ชุมชนริม ทางฯ	รวม
คงเหลือยกมา+อนุมัติ ปี 2567	141.3901	30.8802	25.1786	87.4928	86.7324	103.8998	130.4898	606.0637
คืบจนบ	-	-	-	-	-	-	-	-
เบิกจ่าย	12.4685	-	-	-	13.3831	21.0887	-	46.9403
คงเหลือรอเบิก	128.9216	30.8802	25.1786	87.4928	73.3493	82.8111	130.4898	559.1234

รายงานสถานะโครงการบ้านพอเพียง ปีงบประมาณ 2567 ณ ไตรมาส 1 (ตุลาคม - ธันวาคม 2566)

เงินงบประมาณที่ได้รับการจัดสรร ได้กำหนดแผนเป้าหมายเพื่อช่วยเหลือชุมชน จำนวนทั้งสิ้น 16,660 ครัวเรือน วงเงินรวม 374,850,000 บาท (สามร้อยเจ็ดสิบล้านแปดแสนห้าหมื่นบาทถ้วน) แบ่งเป็นงบบริหารจัดการโครงการ 14,994,000 บาท (สิบล้านเก้าแสนเก้าหมื่นสี่พันบาทถ้วน) งบดำเนินการ 359,856,000 บาท (สามร้อยห้าสิบล้านแปดแสนห้าหมื่นหกพันบาทถ้วน)

1. จำนวนโครงการและงบประมาณที่มีการอนุมัติ

สามารถอนุมัติโครงการจำนวน 440 โครงการ 20 จังหวัด 416 ตำบล 4,120 ครัวเรือน งบประมาณรวม 88.5642 ล้านบาท แสดงรายละเอียดแยกภูมิภาค ดังนี้

ภาค	เป้าหมาย	กรอบงบ	ผลการอนุมัติตามมติคณะทำงานพิจารณาโครงการ					คงเหลืองบประมาณ
			โครงการ	จังหวัด	ตำบล	ครัวเรือน	จำนวนเงิน	
กทม./ตะวันออก	1,410	30,736,000.00	154	13	144	1,417	30,360,500.00	375,500.00
กลาง/ตะวันตก	3,643	78,522,200.00	110	3	106	997	21,481,590.00	57,040,610.00
ตะวันออกเฉียงเหนือ	3,403	73,694,200.00	-	-	-	-	-	73,694,200.00
ใต้	2,208	47,853,200.00	2	-	-	-	28,000.00	47,825,200.00
เหนือ	5,821	125,305,400.00	166	4	166	1,531	32,949,170.00	92,356,230.00
ประชาสังคม	175	3,745,000.00	8	-	-	175	3,745,000.00	-
สำนักบ้านมั่นคง (ส่วนกลาง)	-	-	-	-	-	-	-	-
รวม	16,660	359,856,000.00	440	20	416	4,120	88,564,260.00	271,291,740.00

2. จำนวนงบประมาณที่มีการเบิกจ่าย

เบิกจ่ายงบประมาณได้ 0.6636 ล้านบาท คิดเป็นร้อยละ 0.75 ของงบประมาณ คงเหลืองบประมาณที่ยังไม่เบิกจ่าย 87.9006 ล้านบาท แสดงรายละเอียดแยกภูมิภาค ดังนี้

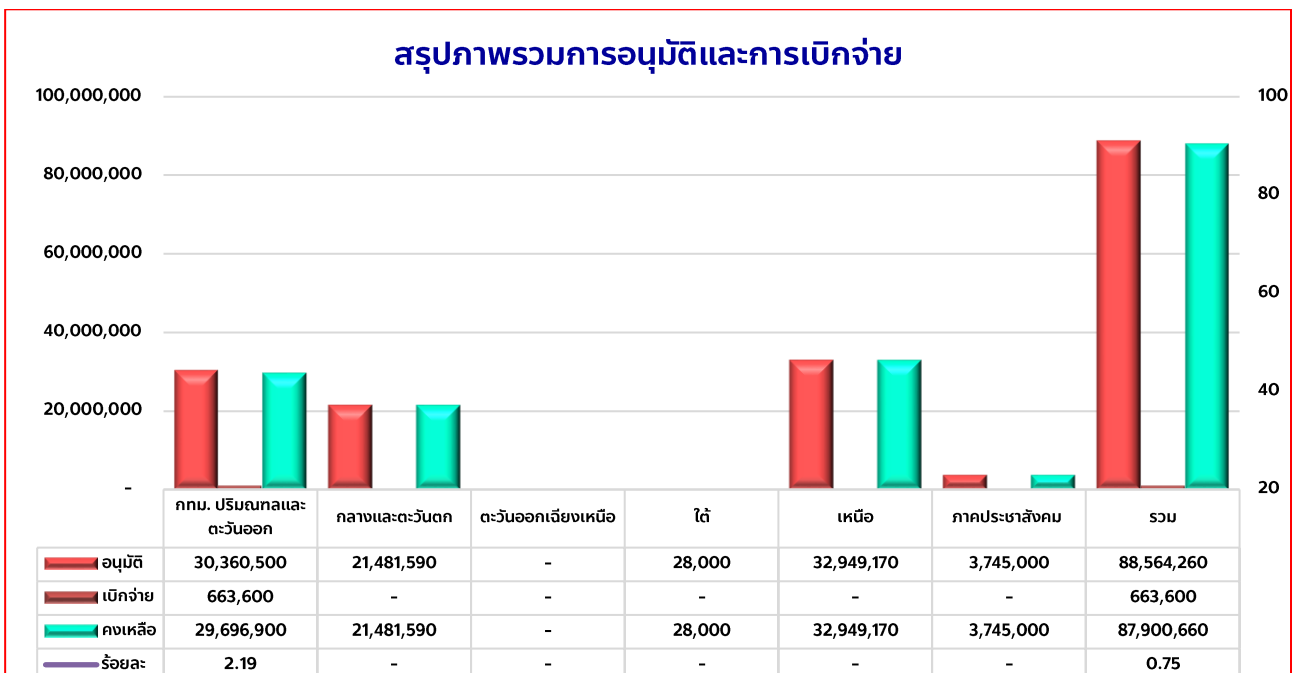

3. ผลการตรวจข้อมูลโครงการบ้านพอเพียงในระบบโปรแกรม Codi-PM

จากการตรวจทานข้อมูลโครงการสนับสนุนโครงการบ้านพอเพียง ปีงบประมาณ 2567 ในภาพรวมการบันทึกข้อมูลในฐานระบบซึ่งประกอบด้วย ข้อมูลโครงการ ข้อมูลที่ตั้ง และการแนบไฟล์เอกสาร จากจำนวนโครงการทั้งหมด 440 โครงการ พบว่ามีการบันทึกข้อมูลจำนวน 626 โครงการ ทั้งนี้ขอให้สำนักงานภาคทุกภาค ตรวจสอบความถูกต้อง และขอให้แนบเอกสาร รายละเอียดตามที่กำหนด ซึ่งข้อมูลที่ได้รับการบันทึกในระบบจะนำไปสู่การตรวจสอบของหน่วยงานภายในและภายนอกองค์กร และการประมวลผลข้อมูลภาพรวมโครงการ

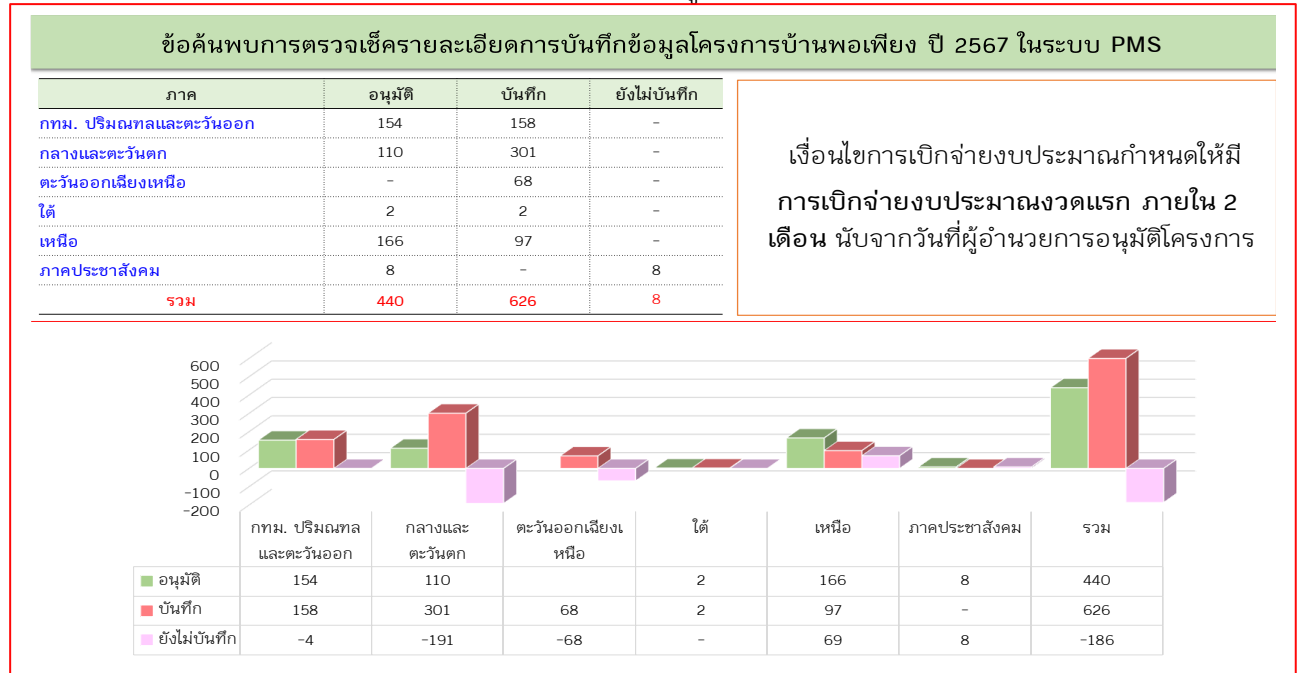

รายงานสถานะโครงการพัฒนาที่อยู่อาศัยชั่วคราว กรณีไฟไหม้ ไลรื้อ ปีงบประมาณ 2567 ณ ไตรมาส 1 (ตุลาคม – ธันวาคม 2566)

โครงการพัฒนาที่อยู่อาศัยชั่วคราว กรณีไฟไหม้ ไลรื้อได้รับเงินงบประมาณจากรัฐตั้งแต่ปี 2559-2567 กำหนดแผนเป้าหมายเพื่อช่วยเหลือชุมชนรวมทั้งสิ้น 8,522 ครั้วเรือน วงเงินรวม 153,397,500 บาท หักเป็นงบบริหารจัดการโครงการ 14,313,750 บาท ดังนั้นคงเหลืองบดำเนินการทั้งสิ้น 139,083,750 บาท เกิดการสนับสนุนงบประมาณให้กับขบวนองค์กรชุมชนในระดับชุมชน โดยสำนักงานภาคเป็นผู้สนับสนุนงบประมาณรายโครงการสามารถดำเนินการได้จำนวน 7,682 ครั้วเรือน วงเงินอนุมัติรวม 124,334,247 บาท ยังเหลือเป้าหมายดำเนินการอีก 840 ครั้วเรือน งบประมาณคงเหลือในการดำเนินการตามแผนงานโครงการ วงเงิน 14,749,503 บาท ระหว่างปีรับค้ำเงินงบประมาณ 11,102,741 บาท รวมคงเหลืองบประมาณรวมทั้งสิ้น 25,852,244 บาท แสดงรายละเอียดดังตารางต่อไปนี้

รับเงินงบประมาณจากรัฐ

กรอบงบ	รหัส	เป้าหมาย ครั้วเรือน	คงเหลือ งบดำเนินการ	อนุมัติสุทธิ			คงเหลือ	รับค้ำเงิน งบประมาณ	คงเหลือ งบดำเนินการ
				คก.	ครั้วเรือน	จำนวนเงิน			
ปี 2559	84400	1,170	18,954,000	30	1,448	16,346,447	2,607,553	648,000	3,255,553
ปี 2560	84500	1,082	17,529,750	37	1,043	17,513,346	16,404	478,668	495,072
ปี 2561	84800	1,200	19,440,000	19	1,300	22,121,724	- 2,681,724	7,702,579	5,020,855
ปี 2562	84900	1,000	16,200,000	45	892	16,252,476	- 52,476	396,000	343,524
ปี 2563	85000	1,000	16,200,000	36	1,027	17,820,877	- 1,620,877	1,877,494	256,617
ปี 2564	85100	1,000	16,200,000	63	915	16,082,888	117,112	-	117,112
ปี 2565	96000	1,000	16,650,000	46	712	12,268,332	4,381,668	-	4,381,668
ปี 2566	96100	1,000	16,650,000	41	285	4,852,287	11,797,713	-	11,797,713
ปี 2567	96200	70	1,260,000	9	60	1,075,870	184,130	-	184,130
รวม		8,522	139,083,750	326	7,682	124,334,247	14,749,503	11,102,741	25,852,244

สรุปการเบิกจ่ายงบประมาณสะสม 2559-2567

กรอบงบ	รหัส	เป้าหมาย ครั้วเรือน	คงเหลือ งบดำเนินการ	อนุมัติสุทธิ			เบิกจ่าย		ร้อยละ
				คก.	ครั้วเรือน	จำนวนเงิน	สะสม	คงเหลือเบิกจ่าย	
ปี 2559	84400	1,170	18,954,000	30	1,448	16,346,447	16,346,447	-	100.00
ปี 2560	84500	1,082	17,529,750	37	1,043	17,513,346	17,513,346	-	100.00
ปี 2561	84800	1,200	19,440,000	19	1,300	22,121,724	21,005,724	1,116,000	94.96
ปี 2562	84900	1,000	16,200,000	45	892	16,252,476	16,144,476	108,000	99.34
ปี 2563	85000	1,000	16,200,000	36	1,027	17,820,877	16,632,877	1,188,000	93.33
ปี 2564	85100	1,000	16,200,000	63	915	16,082,888	16,082,888	-	100.00
ปี 2565	96000	1,000	16,650,000	46	712	12,268,332	12,250,332	18,000	99.85
ปี 2566	96100	1,000	16,650,000	41	285	4,852,287	4,834,287	18,000	99.63
ปี 2567	96200	70	1,260,000	9	60	1,075,870	1,057,870	18,000	98.33
รวม		8,522	139,083,750	326	7,682	124,334,247	121,868,247	2,466,000	98.02

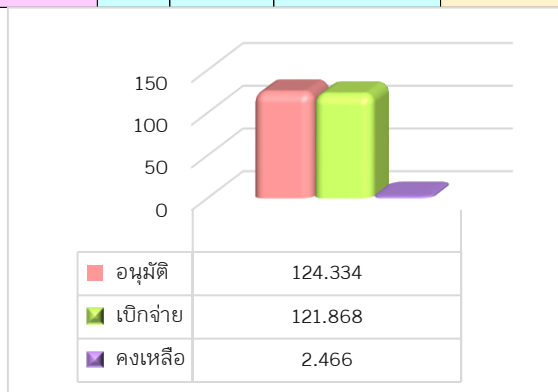

1. จำนวนโครงการและงบประมาณที่มีการอนุมัติ กลุ่มโครงการปี 2567

สามารถอนุมัติโครงการจำนวน 9 โครงการ 60 ครั้วเรือน งบประมาณรวม 1,075,870 บาท คงเหลือ งบประมาณที่ยังไม่อนุมัติรวม 184,130 บาท แสดงรายละเอียดแยกรายภาค ดังนี้

ภาค	อนุมัติ			คืบจนงบประมาณ			อนุมัติสุทธิ		
	คค.	เรือน	งบประมาณ	คค.	ครั้วเรือน	งบประมาณ	คค.	ครั้วเรือน	งบประมาณ
กรุงเทพฯ ปริมณฑลและตะวันออก	1	13	234,000.00			-	1	13	234,000.00
กลางและตะวันตก	-	-	-			-	-	-	-
ตะวันออกเฉียงเหนือ	3	5	85,870.00			-	3	5	85,870.00
ใต้	1	5	90,000.00			-	1	5	90,000.00
เหนือ	4	37	666,000.00			-	4	37	666,000.00
สำนักบ้านมั่นคง	-	-	-			-	-	-	-
รวม	9	60	1,075,870.00	-	-	-	9	60	1,075,870.00

2. จำนวนงบประมาณที่มีการเบิกจ่าย

เบิกจ่ายงบประมาณได้ 1,057,870 บาท คิดเป็นร้อยละ 98.33 ของงบอนุมัติ คงเหลืองบประมาณที่ยังไม่เบิกจ่าย 18,000 บาท แสดงรายละเอียดแยกรายภาค ดังนี้

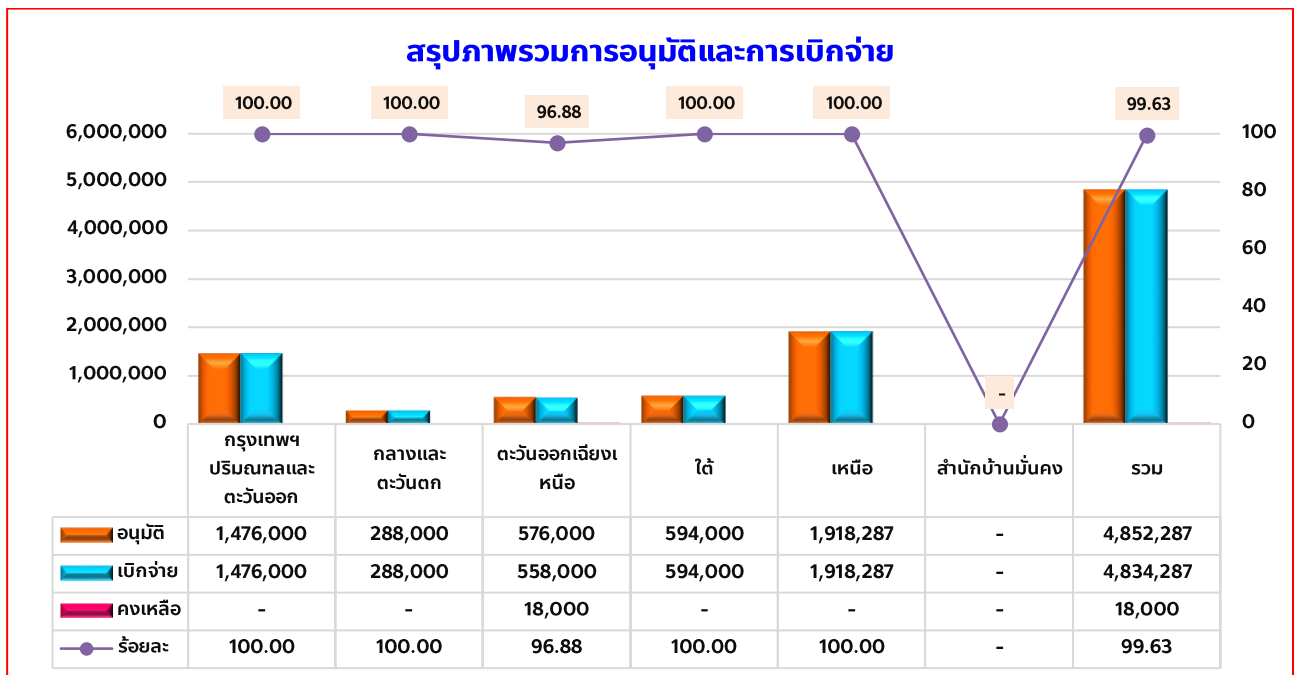

3. ผลการตรวจข้อมูลโครงการพัฒนาที่อยู่อาศัยชั่วคราว กรณีไฟไหม้ ไล่อื้อในระบบโปรแกรม Codi-PM

จากการตรวจทานข้อมูลโครงการสนับสนุนโครงการพัฒนาที่อยู่อาศัยชั่วคราว กรณีไฟไหม้ ไล่อื้อ ปีงบประมาณ 2567 ในภาพรวมการบันทึกข้อมูลในฐานระบบซึ่งประกอบด้วย ข้อมูลโครงการ ข้อมูลที่ตั้ง และการแนบไฟล์เอกสาร จากจำนวนโครงการทั้งหมด 9 โครงการ ทั้งนี้ขอให้ตรวจสอบความถูกต้อง และขอให้แนบเอกสารรายละเอียดตามที่กำหนด ซึ่งข้อมูลที่ได้รับการบันทึกในระบบจะนำไปสู่การตรวจสอบของหน่วยงานภายในและภายนอกองค์กร และการประมวลผลข้อมูลภาพรวมโครงการ

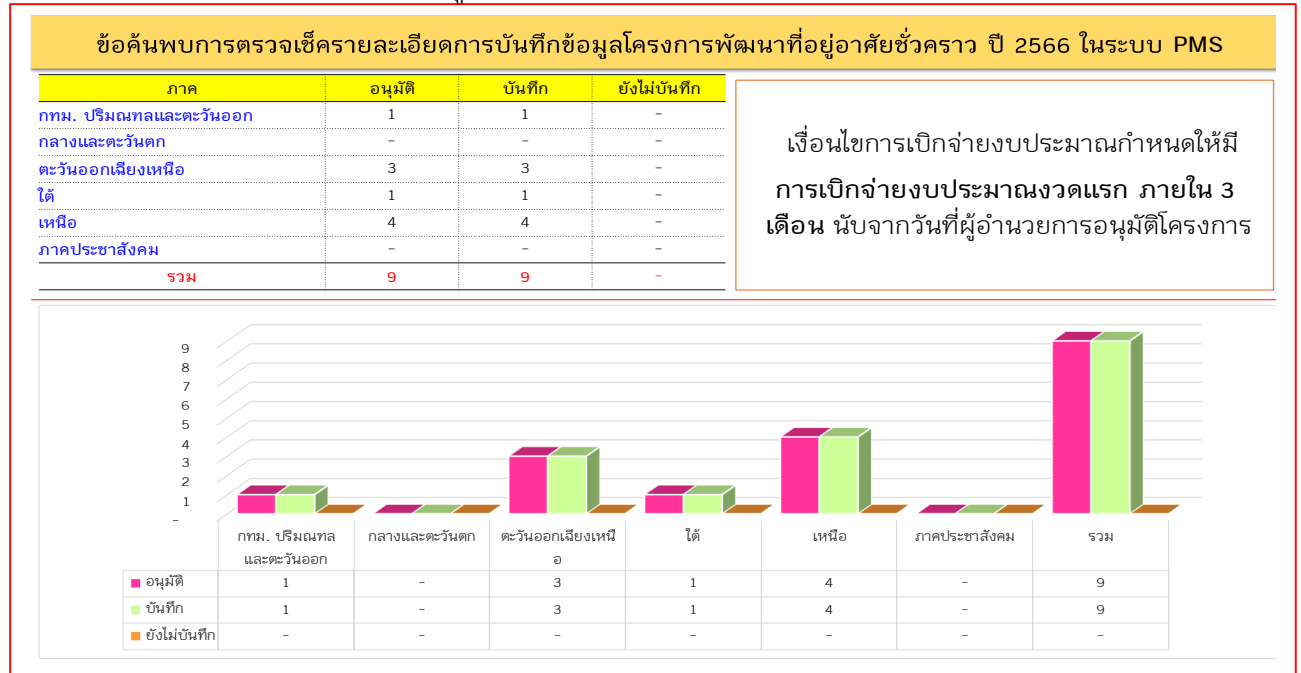

**รายงานสถานะโครงการพัฒนาคุณภาพชีวิตของผู้มีรายได้น้อยในชุมชนเมืองและชนบท
ปีงบประมาณ 2567 ณ ไตรมาส 1 (ตุลาคม - ธันวาคม 2566)**

เงินงบประมาณที่ได้รับการจัดสรร ไปพลางก่อน ได้กำหนดแผนเป้าหมายเพื่อพัฒนาชุมชนเมืองและชนบท ให้มีความเข้มแข็ง ครอบคลุมพื้นที่เป้าหมาย 325 ตำบล/เมือง วงเงินรวม 21,140,500 บาท แบ่งเป็น งบเพื่อการบริหารจัดการโครงการ 1,796,942 บาท งบประมาณเพื่อสนับสนุนการพัฒนา 19,343,558 บาท และงบประมาณโครงการพัฒนาคุณภาพชีวิตของผู้มีรายได้น้อยในชุมชนเมืองและชนบท คงเหลือจากปี 2566 ที่ไม่มีภาระผูกพัน 1,499,700 บาท รวมงบประมาณเพื่อสนับสนุนการพัฒนาทั้งสิ้น 20,843,258 บาท (ยี่สิบล้านแปดแสนสี่หมื่นสามพันสองร้อยห้าสิบบาทถ้วน)

รายงานสรุปผลการอนุมัติ กลุ่มโครงการอนุมัติใหม่ ปี 2567 (เปรียบเทียบเป้าหมายผลลัพธ์)

โครงการพัฒนาคุณภาพชีวิตของผู้มีรายได้น้อยในชุมชนเมืองและชนบท ปีงบประมาณ 2567 ซึ่งสำนักงานภาคอยู่ระหว่างการดำเนินการ จึงยังไม่สามารถอนุมัติโครงการได้ ซึ่งแต่ละภาคมีเป้าหมายการดำเนินโครงการ ดังนี้

ภาค	จ.จังหวัด	จ.กลุ่ม จว.	จำนวนตำบล/เมือง	งบประมาณ				รวมงบประมาณ
				ตำบล/เมือง	ระดับจังหวัด	กลุ่มจังหวัด	ระดับภาค	
เหนือ	17	4	85	2,720,000.00	850,000.00	240,000.00	200,000.00	4,010,000.00
ตะวันออกเฉียงเหนือ	20	5	100	3,200,000.00	1,000,000.00	300,000.00	200,000.00	4,700,000.00
ใต้	14	3	70	2,240,000.00	700,000.00	180,000.00	200,000.00	3,320,000.00
กลาง/ตะวันตก	13	3	65	2,080,000.00	650,000.00	180,000.00	200,000.00	3,110,000.00
กรุงเทพฯ/ตะวันออก	13	3	65	2,080,000.00	650,000.00	180,000.00	200,000.00	3,110,000.00
ภาคประชาสังคม								600,000.00
งบกลาง (เงินโยกย้าย)								1,993,258.00
รวม	77	18	385	12,320,000.00	3,850,000.00	1,080,000.00	1,000,000.00	20,843,258.00

จึงเรียนมาเพื่อโปรดทราบ