

**รายงานสถานะโครงการบ้านมั่นคง**  
**ปีงบประมาณ 2566 ณ 30 พฤศจิกายน 2566**

**รายงานสรุปผลการอนุมัติ กลุ่มโครงการอนุมัติใหม่ ปี 2567 (เปรียบเทียบเป้าหมายผลลัพธ์)**

ตามทิศทางการทำงานการแก้ไขปัญหาที่อยู่อาศัยทั้งเมือง ในการดำเนินโครงการบ้านมั่นคง เกิดการสร้างเครือข่ายเมือง การพัฒนาความเข้มแข็งของขบวนเครือข่ายองค์กรชุมชน และการพัฒนาคุณภาพโครงการซึ่งมีเป้าหมายในการทำงานปี 2567 โดยมีเป้าหมายดำเนินการ 2,500 ครั้วเรือน ทั่วประเทศ ณ วันที่ 30 พฤศจิกายน 2566 สำนักงานภาคอยู่ระหว่างการดำเนินการ จึงยังไม่สามารถอนุมัติโครงการได้

**1. จำนวนโครงการและงบประมาณที่มีการอนุมัติ**

เป้าหมายในการทำงานปี 2567 ใช้พลาถก่อน โดยมีเป้าหมายดำเนินการ 2,500 ครั้วเรือน ทั่วประเทศ อยู่ระหว่างการดำเนินการ จึงยังไม่มีโครงการที่อนุมัติและการเบิกจ่ายงบประมาณ

**สรุปผลการอนุมัติโครงการบ้านมั่นคง เปรียบเทียบกับเป้าหมายผลลัพธ์ ปี 2567**

ภาค	ผลการอนุมัติตามมติคณะอนุกรรมการบ้านมั่นคงฯ						งบพัฒนากระบวนเมือง		รวมอนุมัติทั้งสิ้น
	โครงการ	จังหวัด	เมือง	ชนบท	รวม	จำนวนเงิน	โครงการ	จำนวนเงิน	
กทม./ตะวันออก	-	-	-	-	-	-	-	-	-
กลาง/ตะวันตก	-	-	-	-	-	-	-	-	-
ตะวันออกเฉียงเหนือ	-	-	-	-	-	-	-	-	-
ใต้	-	-	-	-	-	-	-	-	-
เหนือ	-	-	-	-	-	-	-	-	-
สำนักบ้านมั่นคง	-	-	-	-	-	-	-	-	-
รวม	-	-	-	-	-	-	-	-	-

**รายงานภาพรวมการเบิกจ่ายงบประมาณโครงการบ้านมั่นคง เปรียบเทียบยอดคงเหลือ รอเบิกจ่าย ยกมาจากปีก่อนร่วมกับโครงการที่ผ่านกระบวนการพิจารณาอนุมัติประจำปี 2567**

ในปีงบประมาณ 2567 โครงการบ้านมั่นคงมีเงินสนับสนุนองค์กรชุมชนคงเหลือรอเบิกจ่ายยกมาจากปี 2566 จำนวน 606.064 ล้านบาท จำแนกรายภาคได้ดังนี้

ภาค	คงเหลือยกมา+อนุมัติ ปี 2567	คินงบ	เบิกจ่าย	คงเหลือรอเบิก	ร้อยละ เบิกจ่าย
กทม./ตะวันออก	141,390,086.00	-	6,162,985.00	135,227,101.00	4.36
กลาง/ตะวันตก	30,880,240.00	-	-	30,880,240.00	-
ตะวันออกเฉียงเหนือ	25,178,571.00	-	-	25,178,571.00	-
ใต้	87,492,769.00	-	-	87,492,769.00	-
เหนือ	86,732,444.00	-	5,634,521.00	81,097,923.00	6.50
สำนักบ้านมั่นคง	103,899,811.00	-	7,599,405.00	96,300,406.00	7.31
ชุมชนริมราง	130,489,780.00	-	-	130,489,780.00	-
รวม	606,063,701.00	-	19,396,911.00	586,666,790.00	3.20

### คงเหลือยกมา + อนุมัติ ปี 2567

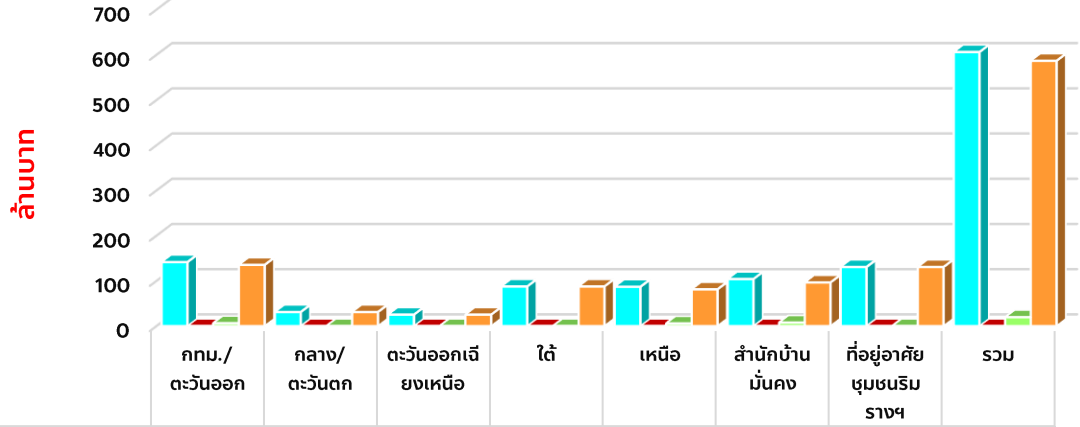

	กทม./ ตะวันออก	กลาง/ ตะวันตก	ตะวันออกเจี ยงเหนือ	ใต้	เหนือ	สำนักบ้าน มั่นคง	ที่อยู่อาศัย ชุมชนริม ทางฯ	รวม
คงเหลือยกมา+อนุมัติ ปี 2567	141.390	30.880	25.179	87.493	86.732	103.900	130.490	606.064
คืนงบ	-	-	-	-	-	-	-	-
เบิกจ่าย	6.163	-	-	-	5.634	7.599	-	19.396
คงเหลือรอเบิก	135.227	30.880	25.179	87.493	81.098	96.301	130.490	586.668

**รายงานสถานะโครงการบ้านพอเพียง**  
**ปีงบประมาณ 2567 ณ 30 พฤศจิกายน 2566**

เงินงบประมาณที่ได้รับการจัดสรร ได้กำหนดแผนเป้าหมายเพื่อช่วยเหลือชุมชน จำนวนทั้งสิ้น 16,660 ครัวเรือน วงเงินรวม 374,850,000 บาท (สามร้อยเจ็ดสิบล้านแปดแสนห้าหมื่นบาทถ้วน) แบ่งเป็นงบบริหารจัดการโครงการ 14,994,000 บาท (สิบล้านเก้าแสนเก้าหมื่นสี่พันบาทถ้วน) งบดำเนินการ 359,856,000 บาท (สามร้อยห้าสิบล้านแปดแสนห้าหมื่นหกพันบาทถ้วน)

**รายงานสรุปผลการอนุมัติ กลุ่มโครงการอนุมัติใหม่ ปี 2567 (เปรียบเทียบเป้าหมายผลลัพธ์)**

โครงการบ้านพอเพียง ปีงบประมาณ 2567 สำนักงานภาคอยู่ระหว่างการดำเนินการ จึงยังไม่สามารถอนุมัติโครงการได้ ซึ่งแต่ละภาคมีเป้าหมายการดำเนินโครงการ ดังนี้

ภาค	เป้าหมาย	จน. ตำบล	จน. จังหวัด	จน. กลุ่ม จว.	ตำบลเข้มแข็ง/จัดทำแผนพัฒนาชุมชนท้องถิ่น	งบประมาณ		รวมงบประมาณ
						งบพัฒนาที่อยู่อาศัย	งบขับเคลื่อนกลไก	
กทม./ตะวันออก	1,410	130	13	3	78	29,610,000.00	1,126,000.00	30,736,000.00
กลาง/ตะวันตก	3,643	355	13	3	213	76,503,000.00	2,019,200.00	78,522,200.00
ตะวันออกเฉียงเหนือ	3,403	491	20	5	295	71,463,000.00	2,231,200.00	73,694,200.00
ใต้	2,208	269	14	3	160	46,368,000.00	1,485,200.00	47,853,200.00
เหนือ	5,821	673	17	4	404	122,241,000.00	3,064,400.00	125,305,400.00
ประชาสัมพันธ์	175	3	-	-	-	3,675,000.00	70,000.00	3,745,000.00
<b>รวม</b>	<b>16,660</b>	<b>1,921</b>	<b>77</b>	<b>18</b>	<b>1,150</b>	<b>349,860,000.00</b>	<b>9,996,000.00</b>	<b>359,856,000.00</b>

## รายงานสถานะโครงการพัฒนาที่อยู่อาศัยชั่วคราว กรณีไฟไหม้ ไล้รื้อ ปีงบประมาณ 2566 ณ 30 พฤศจิกายน 2566

โครงการพัฒนาที่อยู่อาศัยชั่วคราว กรณีไฟไหม้ ไล้รื้อได้รับเงินงบประมาณจากรัฐตั้งแต่ปี 2559-2567 กำหนดแผนเป้าหมายเพื่อช่วยเหลือชุมชนรวมทั้งสิ้น 8,522 ครั้วเรือน วงเงินรวม 153,397,500 บาท หักเป็นงบบริหารจัดการโครงการ 14,313,750 บาท ดังนั้นคงเหลืองบดำเนินการทั้งสิ้น 139,083,750 บาท เกิดการสนับสนุนงบประมาณให้กับขบวนองค์กรชุมชนในระดับชุมชน โดยสำนักงานภาคเป็นผู้สนับสนุนงบประมาณรายโครงการสามารถดำเนินการได้จำนวน 7,701 ครั้วเรือน วงเงินอนุมัติรวม 123,452,247 บาท ยังเหลือเป้าหมายดำเนินการอีก 821 ครั้วเรือน งบประมาณคงเหลือในการดำเนินการตามแผนงานโครงการ วงเงินรวมทั้งสิ้น 15,631,503 บาท ระหว่างปีปรับค้เงินงบประมาณ แสดงรายละเอียดดังตารางต่อไปนี้

### รับเงินงบประมาณจากรัฐ

กรอบงบ	รหัส	เป้าหมาย ครั้วเรือน	คงเหลือ งบดำเนินการ	อนุมัติสุทธิ			คงเหลือ	รับค้เงิน งบประมาณ	คงเหลือ งบดำเนินการ
				คก.	ครั้วเรือน	จำนวนเงิน			
ปี 2559	84400	1,170	18,954,000	30	1,448	16,346,447	2,607,553	648,000	3,255,553
ปี 2560	84500	1,082	17,529,750	37	1,043	17,513,346	16,404	478,668	495,072
ปี 2561	84800	1,200	19,440,000	15	1,237	20,987,724	1,547,724	7,702,579	6,154,855
ปี 2562	84900	1,000	16,200,000	46	907	16,522,476	322,476	396,000	73,524
ปี 2563	85000	1,000	16,200,000	35	1,094	17,802,877	1,602,877	1,877,494	274,617
ปี 2564	85100	1,000	16,200,000	63	915	16,082,888	117,112	-	117,112
ปี 2565	96000	1,000	16,650,000	46	712	12,268,332	4,381,668	-	4,381,668
ปี 2566	96100	1,000	16,650,000	41	285	4,852,287	11,797,713	-	11,797,713
ปี 2567	96200	70	1,260,000	9	60	1,075,870	184,130	-	184,130
<b>รวม</b>		<b>8,522</b>	<b>139,083,750</b>	<b>322</b>	<b>7,701</b>	<b>123,452,247</b>	<b>15,631,503</b>	<b>11,102,741</b>	<b>26,734,244</b>

### สรุปการเบิกจ่ายงบประมาณสะสม 2559-2567

กรอบงบ	รหัส	เป้าหมาย ครั้วเรือน	คงเหลือ งบดำเนินการ	อนุมัติสุทธิ			เบิกจ่าย		ร้อยละ
				คก.	ครั้วเรือน	จำนวนเงิน	สะสม	คงเหลือเบิกจ่าย	
ปี 2559	84400	1,170	18,954,000	30	1,448	16,346,447	16,346,447	-	100.00
ปี 2560	84500	1,082	17,529,750	37	1,043	17,513,346	17,513,346	-	100.00
ปี 2561	84800	1,200	19,440,000	15	1,237	20,987,724	20,987,724	-	100.00
ปี 2562	84900	1,000	16,200,000	46	907	16,522,476	16,144,476	378,000	97.71
ปี 2563	85000	1,000	16,200,000	35	1,094	17,802,877	16,596,877	1,206,000	93.23
ปี 2564	85100	1,000	16,200,000	63	915	16,082,888	16,082,888	-	100.00
ปี 2565	96000	1,000	16,650,000	46	712	12,268,332	12,250,332	18,000	99.85
ปี 2566	96100	1,000	16,650,000	41	285	4,852,287	4,834,287	18,000	99.63
ปี 2567	96200	70	1,260,000	9	60	1,075,870	1,039,870	36,000	96.65
<b>รวม</b>		<b>8,522</b>	<b>139,083,750</b>	<b>322</b>	<b>7,701</b>	<b>123,452,247</b>	<b>121,796,247</b>	<b>1,656,000</b>	<b>98.66</b>

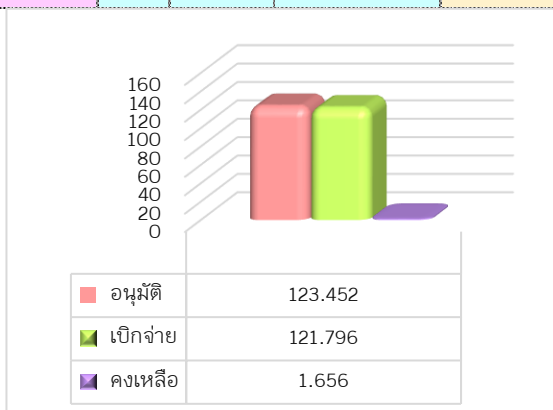

### 1. จำนวนโครงการและงบประมาณที่มีการอนุมัติ กลุ่มโครงการปี 2567

สามารถอนุมัติโครงการจำนวน 9 โครงการ 60 คริว เรือน งบประมาณรวม 1,075,870 บาท คงเหลือ งบประมาณที่ยังไม่อนุมัติรวม 184,130 บาท แสดงรายละเอียดแยกภูมิภาค ดังนี้

ภาค	อนุมัติ			คืบงบประมาณ			อนุมัติสุทธิ		
	คก.	เรือน	งบประมาณ	คก.	คริวเรือน	งบประมาณ	คก.	คริวเรือน	งบประมาณ
กรุงเทพฯ ปริมณฑลและตะวันออก	1	13	234,000.00			-	1	13	234,000.00
กลางและตะวันตก	-	-	-			-	-	-	-
ตะวันออกเฉียงเหนือ	3	5	85,870.00			-	3	5	85,870.00
ใต้	1	5	90,000.00			-	1	5	90,000.00
เหนือ	4	37	666,000.00			-	4	37	666,000.00
สำนักบ้านมั่นคง	-	-	-			-	-	-	-
<b>รวม</b>	<b>9</b>	<b>60</b>	<b>1,075,870.00</b>	<b>-</b>	<b>-</b>	<b>-</b>	<b>9</b>	<b>60</b>	<b>1,075,870.00</b>

### 2. จำนวนงบประมาณที่มีการเบิกจ่าย

เบิกจ่ายงบประมาณได้ 1,039,870 บาท คิดเป็นร้อยละ 96.65 ของงบอนุมัติ คงเหลืองบประมาณที่ยังไม่เบิกจ่าย 36,000 บาท แสดงรายละเอียดแยกภูมิภาค ดังนี้

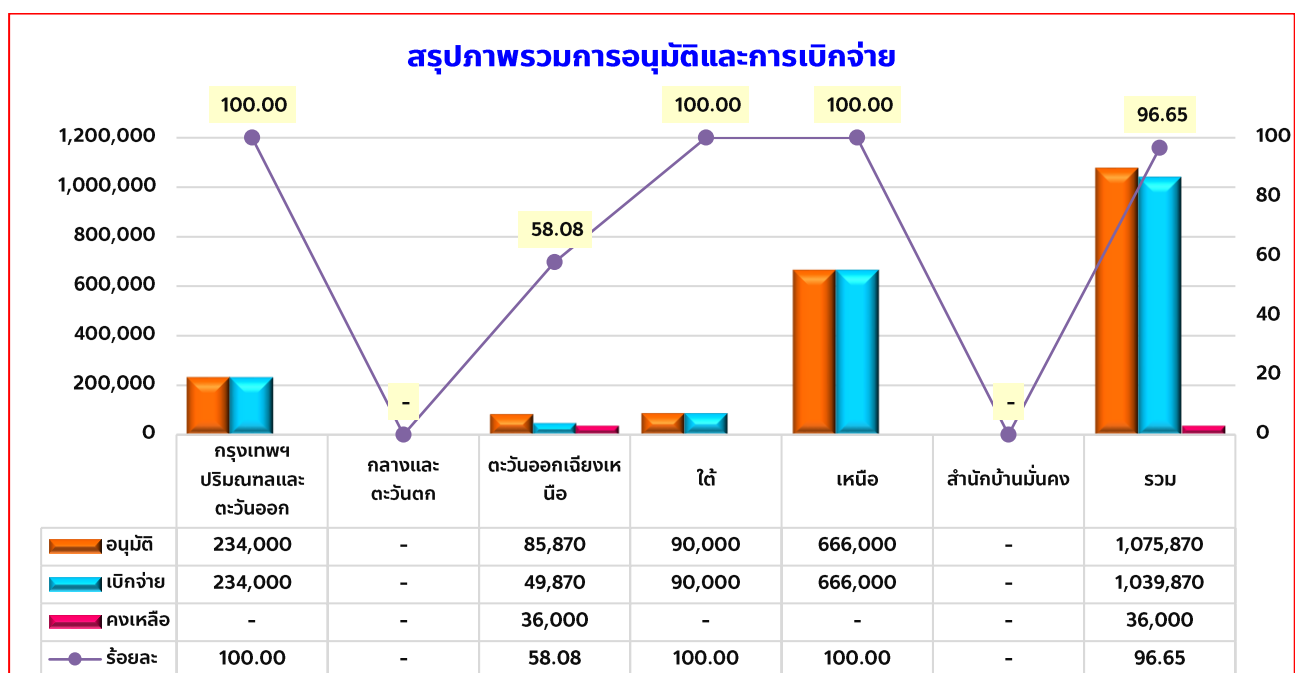

**รายงานสถานะโครงการพัฒนาคุณภาพชีวิตของผู้มีรายได้น้อยในชุมชนเมืองและชนบท  
ปีงบประมาณ 2566 ณ 30 พฤศจิกายน 2566**

เงินงบประมาณที่ได้รับการจัดสรร ไปพลางก่อน ได้กำหนดแผนเป้าหมายเพื่อพัฒนาชุมชนเมืองและชนบท ให้มีความเข้มแข็ง ครอบคลุมพื้นที่เป้าหมาย 325 ตำบล/เมือง วงเงินรวม 21,140,500 บาท แบ่งเป็น งบเพื่อการบริหารจัดการโครงการ 1,796,942 บาท งบประมาณเพื่อสนับสนุนการพัฒนา 19,343,558 บาท และงบประมาณโครงการพัฒนาคุณภาพชีวิตของผู้มีรายได้น้อยในชุมชนเมืองและชนบท คงเหลือจากปี 2566 ที่ไม่มีภาระผูกพัน 1,499,700 บาท รวมงบประมาณเพื่อสนับสนุนการพัฒนาทั้งสิ้น 20,843,258 บาท (ยี่สิบล้านแปดแสนสี่หมื่นสามพันสองร้อยห้าสิบบาทถ้วน)

**รายงานสรุปผลการอนุมัติ กลุ่มโครงการอนุมัติใหม่ ปี 2567 (เปรียบเทียบเป้าหมายผลลัพธ์)**

โครงการพัฒนาคุณภาพชีวิตของผู้มีรายได้น้อยในชุมชนเมืองและชนบท ปีงบประมาณ 2567 ซึ่งสำนักงานภาคอยู่ระหว่างการดำเนินการ จึงยังไม่สามารถอนุมัติโครงการได้ ซึ่งแต่ละภาคมีเป้าหมายการดำเนินโครงการ ดังนี้

ภาค	จ.จังหวัด	จ.กลุ่ม จว.	จำนวนตำบล/เมือง	งบประมาณ				รวมงบประมาณ
				ตำบล/เมือง	ระดับจังหวัด	กลุ่มจังหวัด	ระดับภาค	
เหนือ	17	4	85	2,720,000.00	850,000.00	240,000.00	200,000.00	4,010,000.00
ตะวันออกเฉียงเหนือ	20	5	100	3,200,000.00	1,000,000.00	300,000.00	200,000.00	4,700,000.00
ใต้	14	3	70	2,240,000.00	700,000.00	180,000.00	200,000.00	3,320,000.00
กลาง/ตะวันตก	13	3	65	2,080,000.00	650,000.00	180,000.00	200,000.00	3,110,000.00
กรุงเทพฯ/ตะวันออก	13	3	65	2,080,000.00	650,000.00	180,000.00	200,000.00	3,110,000.00
ภาคประชาสังคม								600,000.00
งบกลาง (เงินโยยาย)								1,993,258.00
<b>รวม</b>	<b>77</b>	<b>18</b>	<b>385</b>	<b>12,320,000.00</b>	<b>3,850,000.00</b>	<b>1,080,000.00</b>	<b>1,000,000.00</b>	<b>20,843,258.00</b>

จึงเรียนมาเพื่อโปรดทราบ