

**รายงานผลการดำเนินงานโครงการ
ประจำปีงบประมาณ 2566 ณ 30 กันยายน 2566**

รายงานสรุปผลการอนุมัติ กลุ่มโครงการอนุมัติใหม่ ปี 2566 (เปรียบเทียบเป้าหมายผลลัพธ์)

ตามทิศทางการทำงานการแก้ไขปัญหาที่อยู่อาศัยทั้งเมือง ในการดำเนินโครงการบ้านมั่นคง เกิดการสร้างเครือข่ายเมือง การพัฒนาความเข้มแข็งของขบวนเครือข่ายองค์กรชุมชน และการพัฒนาคุณภาพโครงการซึ่งมีเป้าหมายในการทำงานปี 2566 โดยมีเป้าหมายดำเนินการ 3,750 ครัวเรือน ทั่วประเทศ ดังนั้นสำนักบ้านมั่นคงและที่ดิน จึงได้รวบรวม ผลการพิจารณาโครงการบ้านมั่นคง ณ วันที่ 30 กันยายน 2566 สามารถอนุมัติโครงการจำนวน 53 โครงการ 4,143 ครัวเรือน จำแนกเป็น โครงการแก้ไขปัญหาที่อยู่อาศัยชุมชน

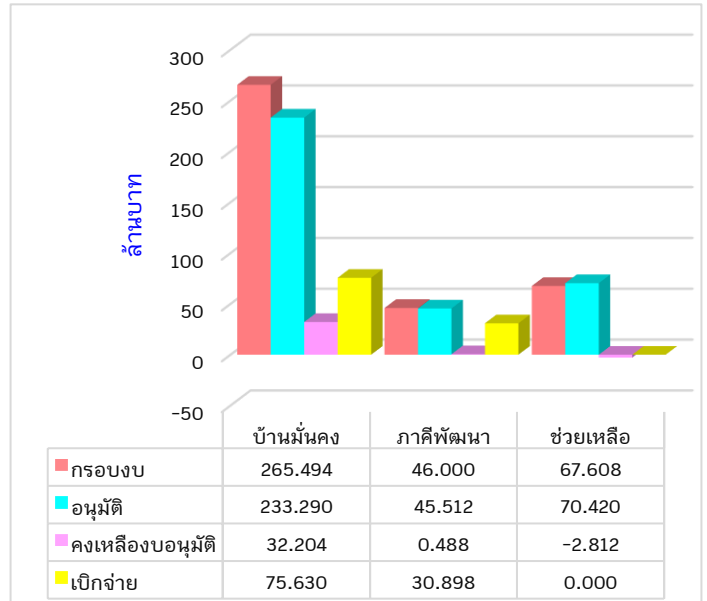

แออัด จำนวน 17 โครงการ 3,231 ครัวเรือน โครงการพัฒนาที่อยู่อาศัยชุมชนริมรางรถไฟ จำนวน 14 โครงการ 912 ครัวเรือน และสนับสนุนการพัฒนา จำนวน 22 โครงการ ภาพรวมการอนุมัติงบประมาณปี 2566 รวมทั้งสิ้น 349.222 ล้านบาท รายละเอียดดังนี้

โครงการ	กรอ งประมาณ	การอนุมัติ		การเบิกจ่ายงบประมาณ				งบประมาณ ที่ยังไม่อนุมัติ (ล้านบาท)
		จำนวน โครงการ	งบอนุมัติ (ล้านบาท)	จ่ายแล้ว (ล้านบาท)	งบ คงเหลือ รอ เบิกจ่าย (ล้านบาท)	ร้อยละ เบิกจ่าย จากงบ อนุมัติ	ร้อยละ เบิกจ่าย จาก กรอ งบ	
โครงการแก้ไขปัญหา ที่อยู่อาศัยชุมชน แออัด (บ้านมั่นคง)	265.494	31	233.290	75.630	157.660	32.42	28.49	32.204
พัฒนากระบวนเมือง (สนับสนุน ภาศ พัฒนา)	46.000	22	45.512	30.898	14.614	67.89	67.17	0.488
งบสนับสนุนเงิน ช่วยเหลือผู้ได้รับ ผลกระทบ	67.608	-	70.420	-	70.420	-	-	-2.812
รวม	379.102	53	349.222	106.528	242.694	30.50	28.10	29.880

1. จำนวนโครงการและงบประมาณที่มีการอนุมัติ

เป้าหมายในการทำงานปี 2566 โดยมีเป้าหมายดำเนินการ 3,750 ครั้วเรือนทั่วประเทศ สามารถอนุมัติ 53 โครงการ 4,143 ครั้วเรือน วงเงิน 349.222 ล้านบาท จำแนกรายภาคได้ดังนี้

สรุปผลการอนุมัติโครงการบ้านมั่นคง เปรียบเทียบกับเป้าหมายผลลัพธ์ ปี 2566

ภาค	ผลการอนุมัติตามมติคณะอนุกรรมการบ้านมั่นคงฯ						งบประมาณกระบวนเมือง		รวมอนุมัติทั้งสิ้น
	โครงการ	จังหวัด	เมือง	ชนบท	รวม	จำนวนเงิน	โครงการ	จำนวนเงิน	
กทม./ตะวันออก	4	2	420	298	718	50,724,735	2	1,500,000	52,224,735
กลาง/ตะวันตก	1	1	-	214	214	9,800,000	1	1,000,000	10,800,000
ตะวันออกเฉียงเหนือ	2	2	-	328	328	19,350,000	1	1,000,000	20,350,000
ใต้	-	-	-	-	-	-	1	1,000,000	1,000,000
เหนือ	5	3	-	1,312	1,312	64,238,108	3	3,604,900	67,843,008
สำนักบ้านมั่นคง	5	4	30	629	659	29,108,306	14	37,406,780	66,515,086
ที่อยู่อาศัยชุมชนริมรางฯ	14	2	912		912	130,489,780	-	-	130,489,780
รวม	31	14	1,362	2,781	4,143	303,710,929	22	45,511,680	349,222,609

2. ภาพรวมการอนุมัติและเบิกจ่าย (กรณีอนุมัติในปี 2566)

ภาพรวมการอนุมัติในปี 2566 งบประมาณรวม 478.356 ล้านบาท เบิกจ่ายงบประมาณได้ 141.279 ล้านบาท คิดเป็นร้อยละ 29.53 ของงบอนุมัติ คืนงบประมาณ 3.460 ล้านบาท คงเหลืองบประมาณที่ยังไม่เบิกจ่าย 333.616 ล้านบาท ทั้งนี้ เงื่อนไขการเบิกจ่ายงบประมาณกำหนดให้มีการเบิกจ่ายงบประมาณงวดแรก ภายใน 6 เดือน นับจากวันที่ผู้อำนวยการอนุมัติโครงการ แสดงรายละเอียดแยกรายภาค ดังนี้

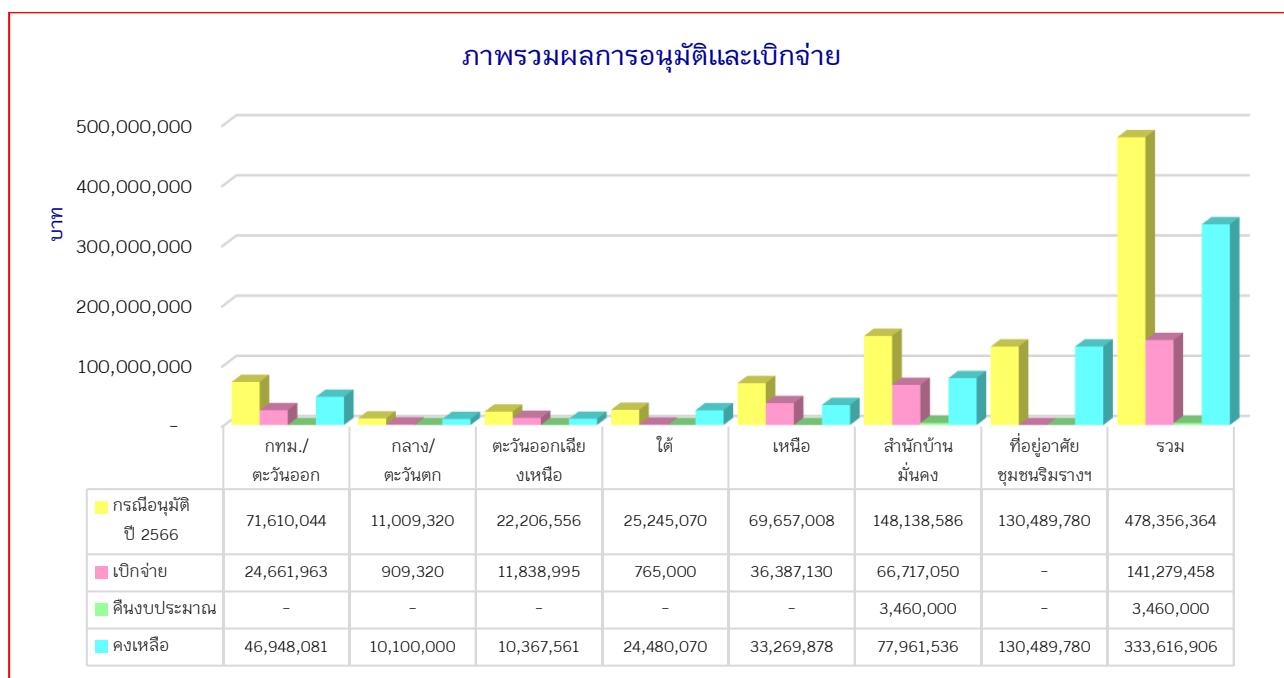

3. รายงานผลการบันทึกข้อมูลระบบฐานข้อมูลโปรแกรม Codi-PM (กรณีอนุมัติในปี 2566)

จากการตรวจทานข้อมูลสนับสนุนโครงการบ้านมั่นคง ปีงบประมาณ 2566 ในภาพรวมการบันทึกข้อมูลในฐานระบบซึ่งประกอบด้วย ข้อมูลโครงการ ข้อมูลที่ตั้ง และการแนบไฟล์เอกสาร จากจำนวนโครงการทั้งหมด 77 โครงการ พบว่ามีการบันทึกข้อมูลจำนวน 76 โครงการ คงเหลือยังไม่บันทึกข้อมูลจำนวน 1 โครงการ ทั้งนี้ขอให้เร่งดำเนินการบันทึกข้อมูลในฐานระบบ พร้อมตรวจสอบความถูกต้อง และขอให้แนบเอกสาร รายละเอียดตามที่กำหนด ซึ่งข้อมูลที่ได้รับการบันทึกในระบบจะนำไปสู่การตรวจสอบของหน่วยงานภายในและภายนอกองค์กร และการประมวลผลข้อมูลภาพรวมโครงการ

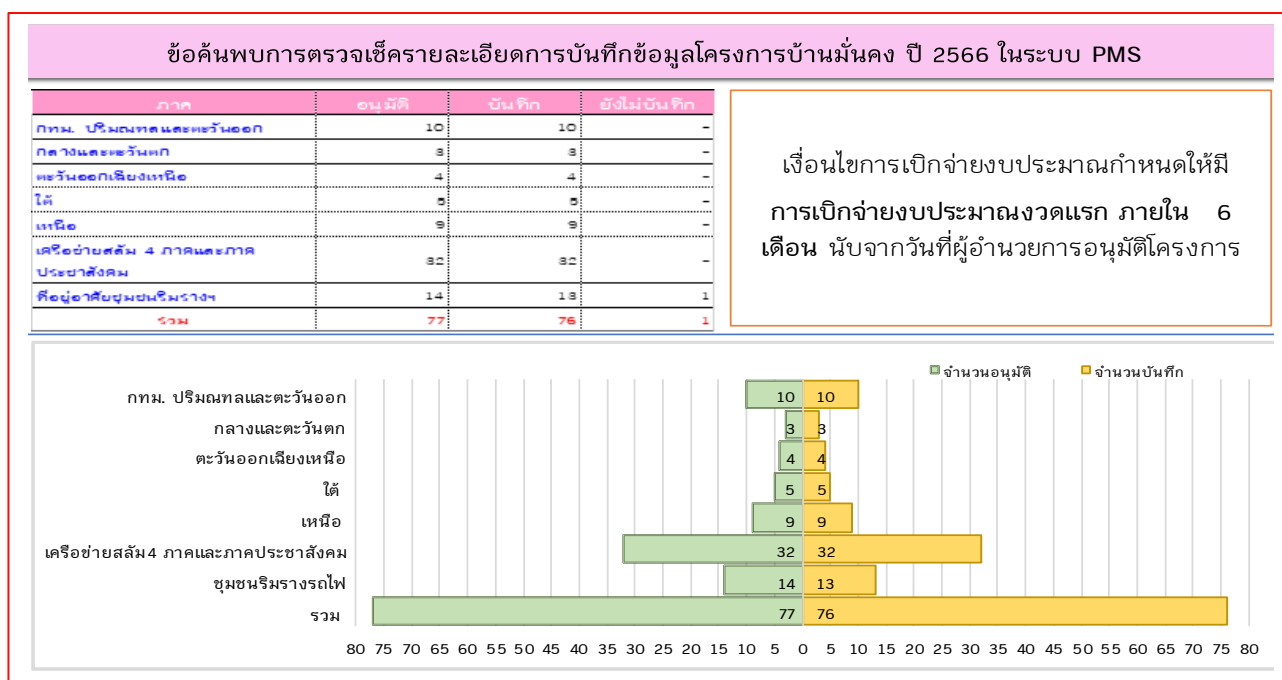

4. ระยะเวลาการบริหารโครงการ (กรณีอนุมัติในปี 2566)

ระยะเวลาในกระบวนการบริหารโครงการ จากการบริหารโครงการที่ผ่านมา และได้มีการทบทวนและพัฒนากระบวนการบริหารโครงการในทุกขั้นตอน เพื่อยกระดับการดำเนินงานให้เป็นมาตรฐานเดียวกันและเป็นการประกันคุณภาพการดำเนินงานขององค์กรในการสนับสนุนองค์กรชุมชนและภาคีพัฒนาที่ได้รับการสนับสนุนโครงการและงบประมาณจากสถาบันฯ โดยในปีงบประมาณ พ.ศ. 2566 ได้กำหนดมาตรฐานระยะเวลาในการบริหารโครงการ นับตั้งแต่ได้รับความเห็นชอบโครงการและงบประมาณ ผู้อำนวยการสถาบันฯ ลงนามอนุมัติ จนกระทั่งเบิกจ่ายงบประมาณงวดแรกใช้ระยะเวลา ในการดำเนินงานไม่เกิน 180 วัน การบริหารโครงการบ้านมั่นคง ปีงบประมาณ 2566 จำนวน 77 โครงการ พบว่า

- โครงการที่ใช้ระยะเวลาตามเกณฑ์การเบิกจ่ายงบประมาณ จำนวน 43 โครงการ คิดเป็นร้อยละ 55.84 ของโครงการทั้งหมด ใช้ระยะเวลาโดยเฉลี่ย 95 วัน
- โครงการที่ใช้ระยะเวลาไม่เป็นไปตามเกณฑ์การเบิกจ่ายงบประมาณ จำนวน 6 โครงการ คิดเป็นร้อยละ 7.43 ของโครงการทั้งหมด ใช้ระยะเวลาโดยเฉลี่ย 259 วัน
- โครงการที่ยังไม่เบิกจ่ายงบประมาณ จำนวน 28 โครงการ คิดเป็นร้อยละ 36.73 ของโครงการทั้งหมด ใช้ระยะเวลาโดยเฉลี่ย 111 วัน

สรุประยะเวลาการบริหารโครงการในแต่ละภาค ประจำปีงบประมาณ พ .ศ. 2566 (บ้านมั่นคง)

ภาค	จำนวนโครงการ	การเบิกจ่าย			ยังไม่เบิกจ่าย			จำนวนวันเฉลี่ย
		จำนวนโครงการ	วันเฉลี่ย	ร้อยละของจน.โครงการ	จำนวนโครงการ	วันเฉลี่ย	ร้อยละของจน.โครงการ	
กทม.ปริมณฑลและตะวันออก	10	7	167 วัน	70.00	3	203 วัน	30.00	174 วัน
กลางและตะวันตก	3	2	127 วัน	66.66	1	197 วัน	33.34	162 วัน
ตะวันออกเฉียงเหนือ	4	4	146 วัน	100.00	-	-	-	146 วัน
ใต้	5	2	284 วัน	40.00	3	78 วัน	60.00	129 วัน
เหนือ	9	9	103 วัน	100.00	-	-	-	103 วัน
ส่วนกลาง	32	25	92 วัน	78.12	7	109 วัน	21.88	98 วัน
ชุมชนริมรรางรถไฟ	14	-	-	-	14	71 วัน	100.00	71 วัน
รวม	77	49	131 วัน	63.63	28	111 วัน	36.73	117 วัน

ระยะเวลาในการบริหารโครงการ โดยเฉลี่ยของแต่ละภาค เทียบกับมาตรฐานการบริหารโครงการ

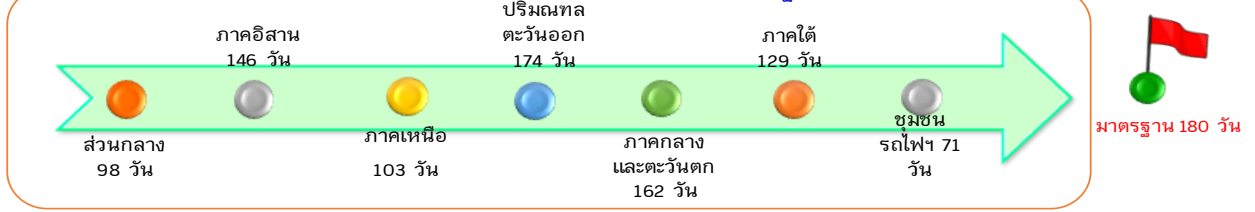

รายงานภาพรวมการเบิกจ่ายงบประมาณโครงการบ้านมั่นคง เปรียบเทียบยอดคงเหลือ รอเบิกจ่าย ยกมาจากปีก่อนร่วมกับโครงการที่ผ่านกระบวนการพิจารณาอนุมัติประจำปี 2566

ในปีงบประมาณ 2566 โครงการบ้านมั่นคงมีเงินสนับสนุนองค์กรชุมชนคงเหลือรอเบิกจ่ายยกมาจากปี 2565 จำนวน 421.157 ล้านบาท รวมกับงบสนับสนุนองค์กรชุมชนที่ผ่านการพิจารณาอนุมัติใหม่ปี 2566 ทั้งสิ้น 478.356 ล้านบาท โดยใช้กรอบงบประมาณในปี 2561 จำนวน 66.360 ล้านบาท ปี 2563 จำนวน 5.000 ล้านบาท ปี 2564 จำนวน 3.071 ล้านบาท ปี 2565 จำนวน 54.703 ล้านบาท และปี 2566 จำนวน 349.223 ล้านบาท รวมงบประมาณทั้งสิ้นจำนวน 899.513 ล้านบาท เบิกจ่าย 200.802 ล้านบาท คืนงบประมาณ 38.294 ล้านบาท คงเหลืองบประมาณรอเบิกจ่าย 660.415 ล้านบาท จำแนกรายภาคได้ดังนี้

ภาค	① ยอดเบิกจ่ายคงเหลือยกมา			② อนุมัติ ปี 2566			รวมอนุมัติ ①+②	รวมเบิกจ่าย ①+②	รวมคืนงบ ①+②	คงเหลือรอเบิก
	จำนวนเงิน	เบิกจ่าย	คืนงบ	จำนวนเงิน	เบิกจ่าย	คืนงบ				
กทม./ตะวันออก	119,177,466	24,085,461	-	71,610,044	24,661,963	-	190,787,510	48,747,424	-	142,040,086
กลาง/ตะวันตก	23,764,097	1,265,430	-	11,009,320	909,320	-	34,773,417	2,174,750	-	32,598,667
ตะวันออกเฉียงเหนือ	35,891,728	7,757,076	3,769,367	22,206,556	11,838,995	-	58,098,284	19,596,071	3,769,367	34,732,846
ใต้	102,105,999	9,922,661	11,231,184	25,245,070	765,000	-	127,351,069	10,687,661	11,231,184	105,432,224
เหนือ	79,687,603	4,937,191	10,248,736	69,657,008	36,387,130	-	149,344,611	41,324,321	10,248,736	97,771,554
สำนักบ้านมั่นคง	60,529,784	11,555,584	9,585,625	148,138,586	66,717,050	3,460,000	208,668,370	78,272,634	13,045,625	117,350,111
ที่อยู่อาศัยชุมชนริมรรางฯ	-	-	-	130,489,780	-	-	130,489,780	-	-	130,489,780
รวม	421,156,677	59,523,403	34,834,912	478,356,364	141,279,458	3,460,000	899,513,041	200,802,861	38,294,912	660,415,268

คงเหลือยกมา + อนุมัติ ปี 2566

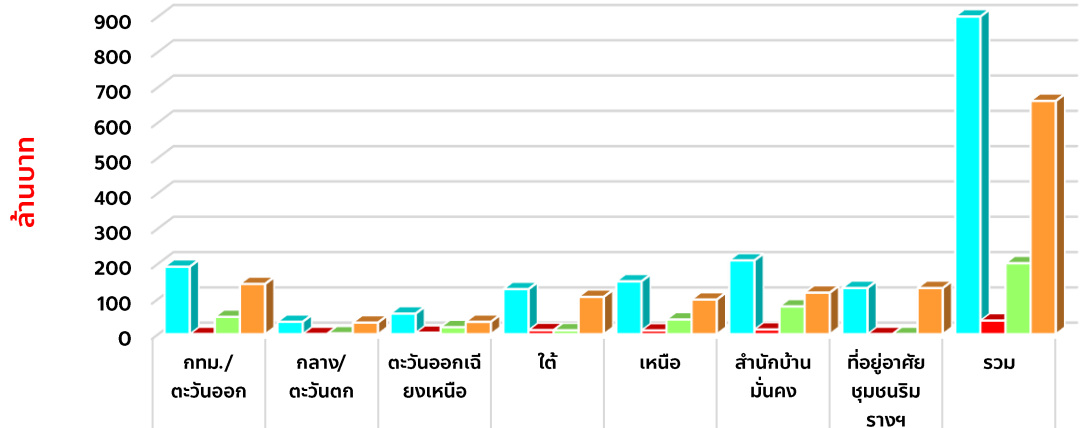

ประเภท	กทม./ตะวันออก	กลาง/ตะวันตก	ตะวันออกเฉียงเหนือ	ใต้	เหนือ	สำนักงานมั่นคง	ที่อยู่อาศัยชุมชนริมทางฯ	รวม
คงเหลือยกมา+อนุมัติ ปี 2566	190.788	34.773	58.098	127.351	149.345	208.668	130.490	899.513
คืนงบ	-	-	3.769	11.231	10.249	13.046	-	38.295
เบิกจ่าย	48.747	2.175	19.596	10.688	41.324	78.273	-	200.803
คงเหลือรอเบิก	142.040	32.599	34.733	105.432	97.772	117.350	130.490	660.415

รายงานสถานะโครงการบ้านพอเพียง ปีงบประมาณ 2566 ณ 30 กันยายน 2566

เงินงบประมาณที่ได้รับการจัดสรร ได้กำหนดแผนเป้าหมายเพื่อช่วยเหลือชุมชน จำนวนทั้งสิ้น 25,000 ครัวเรือน วงเงินรวม 562,500,000 บาท (ห้าร้อยหกสิบสองล้านบาทถ้วน) หักเป็นงบบริหารจัดการโครงการ 24,975,000 บาท (ยี่สิบสี่ล้านบาทเก้าแสนเจ็ดหมื่นห้าพันบาทถ้วน) คงเหลือดำเนินการ 537,525,000 บาท (ห้าร้อยสามสิบเจ็ดล้านบาทห้าแสนสองหมื่นห้าพันบาทถ้วน)

1. จำนวนโครงการและงบประมาณที่มีการอนุมัติ

สามารถอนุมัติโครงการจำนวน 2,341 โครงการ 77 จังหวัด 2,248 ตำบล 25,668 ครัวเรือน งบประมาณรวม 537.525 ล้านบาท แสดงรายละเอียดแยกภูมิภาค ดังนี้

ภาค	เป้าหมาย	กรอบงบ	ผลการอนุมัติตามมติคณะทำงานพิจารณาโครงการ					คงเหลืองบอนุมัติ
			โครงการ	จังหวัด	ตำบล	ครัวเรือน	จำนวนเงิน	
กทม./ตะวันออก	4,850	102,558,000.00	261	13	244	4,851	102,558,000.00	-
กลาง/ตะวันตก	4,850	102,558,000.00	416	13	399	5,008	102,558,000.00	-
ตะวันออกเฉียงเหนือ	4,950	105,168,000.00	703	20	672	5,005	105,168,000.00	-
ใต้	4,850	102,638,000.00	348	14	331	4,850	102,638,000.00	-
เหนือ	4,850	102,878,000.00	573	17	551	4,896	102,878,000.00	-
ประชาสังคม	500	10,450,000.00	12			500	10,450,000.00	-
สำนักบ้านมั่นคง (ส่วนกลาง)	550	11,275,000.00	28		51	558	11,275,000.00	-
รวม	25,400	537,525,000.00	2,341	77	2,248	25,668	537,525,000.00	-

2. จำนวนงบประมาณที่มีการเบิกจ่าย

เบิกจ่ายงบประมาณได้ 537.253 ล้านบาท คิดเป็นร้อยละ 99.95 ของงบอนุมัติ คงเหลืองบประมาณที่ยังไม่เบิกจ่าย 0.271 ล้านบาท แสดงรายละเอียดแยกภูมิภาค ดังนี้

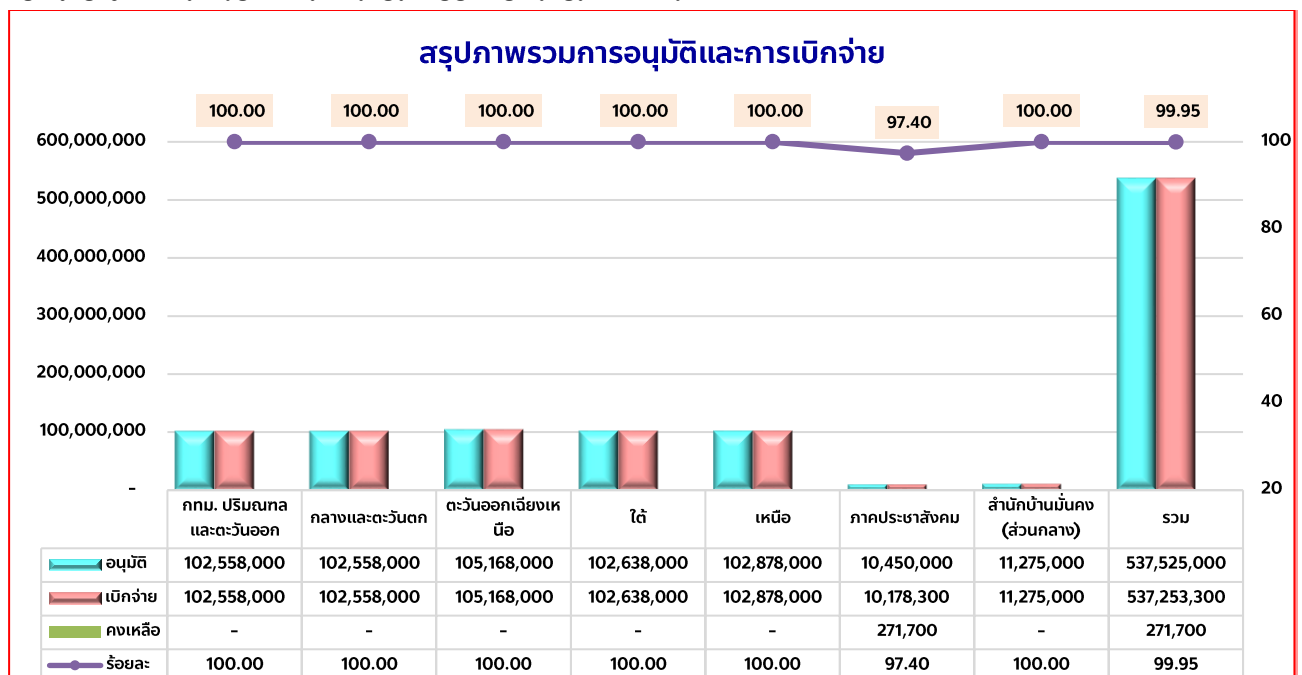

3. ผลการตรวจข้อมูลโครงการบ้านพอเพียงในระบบโปรแกรม Codi-PM

จากการตรวจทานข้อมูลโครงการสนับสนุนโครงการบ้านพอเพียง ปีงบประมาณ 2566 ในภาพรวมการบันทึกข้อมูลในฐานระบบซึ่งประกอบด้วย ข้อมูลโครงการ ข้อมูลที่ตั้ง และการแนบไฟล์เอกสาร จากจำนวนโครงการทั้งหมด 2,341 โครงการ พบว่ามีการบันทึกข้อมูลจำนวน 2,341 โครงการ ทั้งนี้ขอให้สำนักงานภาคทุกภาค ตรวจสอบความถูกต้อง และขอให้แนบเอกสาร รายละเอียดตามที่กำหนด ซึ่งข้อมูลที่ได้รับการบันทึกในระบบจะนำไปสู่การตรวจสอบของหน่วยงานภายในและภายนอกองค์กร และการประมวลผลข้อมูลภาพรวมโครงการ

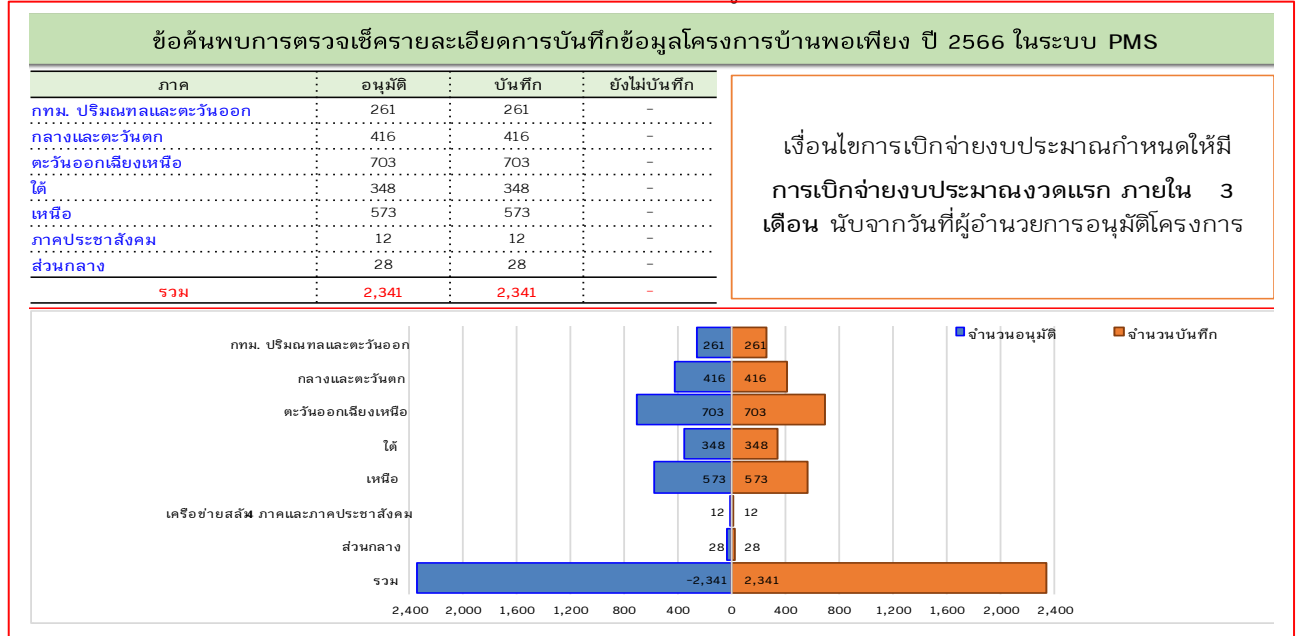

4. ระยะเวลาการบริหารโครงการ

ระยะเวลาในกระบวนการบริหารโครงการ จากการบริหารโครงการที่ผ่านมา และได้มีการทบทวนและพัฒนากระบวนการบริหารโครงการในทุกขั้นตอน เพื่อยกระดับการดำเนินงานให้เป็นมาตรฐานเดียวกันและเป็นการประกันคุณภาพการดำเนินงานขององค์กรในการสนับสนุนองค์กรชุมชนที่ได้รับการสนับสนุนโครงการและงบประมาณจากสถาบันฯ โดยในปีงบประมาณ พ.ศ. 2566 ได้กำหนดมาตรฐานระยะเวลาในการบริหารโครงการนับตั้งแต่ได้รับความเห็นชอบโครงการและงบประมาณ ผู้อำนวยการสถาบันฯ ลงนามอนุมัติ จนกระทั่งเบิกจ่ายงบประมาณงวดแรกใช้ระยะเวลาในการดำเนินงานไม่เกิน 90 วัน ปีงบประมาณ 2566 จำนวน 2,341 โครงการ พบว่า

- โครงการที่ใช้ระยะเวลาตามเกณฑ์จำนวน 2,341 โครงการ คิดเป็นร้อยละ 100 ของโครงการทั้งหมด ใช้ระยะเวลาโดยเฉลี่ย 44 วัน

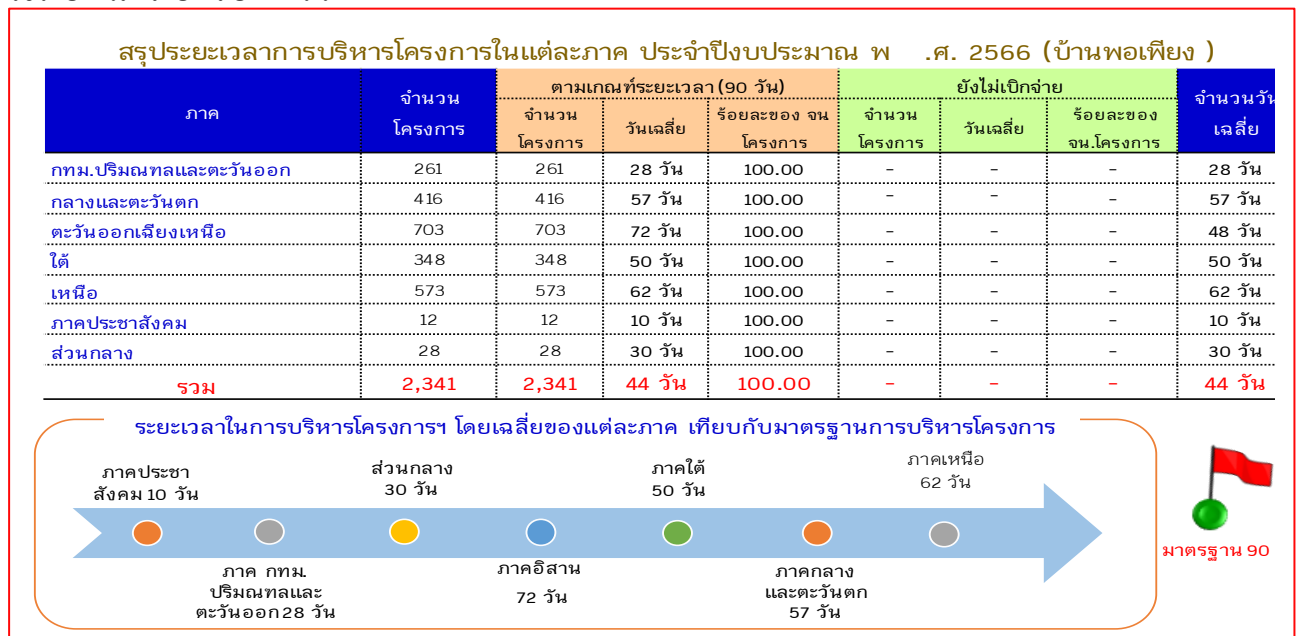

รายงานสถานะโครงการพัฒนาที่อยู่อาศัยชั่วคราว กรณีไฟไหม้ ไลรื้อ
ปีงบประมาณ 2566 ณ 30 กันยายน 2566

โครงการพัฒนาที่อยู่อาศัยชั่วคราว กรณีไฟไหม้ ไลรื้อได้รับเงินงบประมาณจากรัฐตั้งแต่ปี 2559-2566 กำหนดแผนเป้าหมายเพื่อช่วยเหลือชุมชนรวมทั้งสิ้น 8,452 ครัวเรือน วงเงินรวม 152,137,500 บาท หักเป็นงบบริหารจัดการโครงการ 14,313,750 บาท ดังนั้นคงเหลืองบดำเนินการทั้งสิ้น 137,823,750 บาท เกิดการสนับสนุนงบประมาณให้กับขบวนองค์กรชุมชนในระดับชุมชน โดยสำนักงานภาคเป็นผู้สนับสนุนงบประมาณรายโครงการ สามารถดำเนินการได้จำนวน 7,534 ครัวเรือน วงเงินอนุมัติรวม 120,450,377 บาท ยังเหลือเป้าหมายดำเนินการอีก 918 ครัวเรือน งบประมาณคงเหลือในการดำเนินการตามแผนงานโครงการ วงเงินรวมทั้งสิ้น 17,373,373 บาท ระหว่างปีรับคิเงินงบประมาณ แสดงรายละเอียดดังตารางต่อไปนี้

รับเงินงบประมาณจากรัฐ

กรอบงบ	รหัส	เป้าหมาย ครัวเรือน	คงเหลือ งบดำเนินการ	อนุมัติสุทธิ			คงเหลือ	รับคิเงิน งบประมาณ	คงเหลือ งบดำเนินการ
				คก.	ครัวเรือน	จำนวนเงิน			
ปี 2559	84400	1,170	18,954,000	30	1,448	16,346,447	2,607,553	648,000	3,255,553
ปี 2560	84500	1,082	17,529,750	37	1,043	17,513,346	16,404	478,668	495,072
ปี 2561	84800	1,200	19,440,000	15	1,237	20,987,724	1,547,724	7,702,579	6,154,855
ปี 2562	84900	1,000	16,200,000	45	892	16,252,476	52,476	90,000	37,524
ปี 2563	85000	1,000	16,200,000	32	1,027	16,596,877	396,877	1,877,494	1,480,617
ปี 2564	85100	1,000	16,200,000	62	889	15,614,888	585,112	-	585,112
ปี 2565	96000	1,000	16,650,000	46	713	12,286,332	4,363,668	-	4,363,668
ปี 2566	96100	1,000	16,650,000	41	285	4,852,287	11,797,713	-	11,797,713
รวม		8,452	137,823,750	308	7,534	120,450,377	17,373,373	10,796,741	28,170,114

สรุปการเบิกจ่ายงบประมาณสะสม 2559-2566

กรอบงบ	รหัส	เป้าหมาย ครัวเรือน	คงเหลือ งบดำเนินการ	อนุมัติสุทธิ			เบิกจ่าย		ร้อยละ
				คก.	ครัวเรือน	จำนวนเงิน	สะสม	คงเหลือเบิกจ่าย	
ปี 2559	84400	1,170	18,954,000	30	1,448	16,346,447	16,346,447	-	100.00
ปี 2560	84500	1,082	17,529,750	37	1,043	17,513,346	17,513,346	-	100.00
ปี 2561	84800	1,200	19,440,000	15	1,237	20,987,724	20,987,724	-	100.00
ปี 2562	84900	1,000	16,200,000	45	892	16,252,476	16,144,476	108,000	99.34
ปี 2563	85000	1,000	16,200,000	32	1,027	16,596,877	16,596,877	-	100.00
ปี 2564	85100	1,000	16,200,000	62	889	15,614,888	15,614,888	-	100.00
ปี 2565	96000	1,000	16,650,000	46	713	12,286,332	12,250,332	36,000	99.71
ปี 2566	96100	1,000	16,650,000	41	285	4,852,287	3,906,000	946,287	80.50
รวม		8,452	137,823,750	308	7,534	120,450,377	119,360,090	1,090,287	99.09

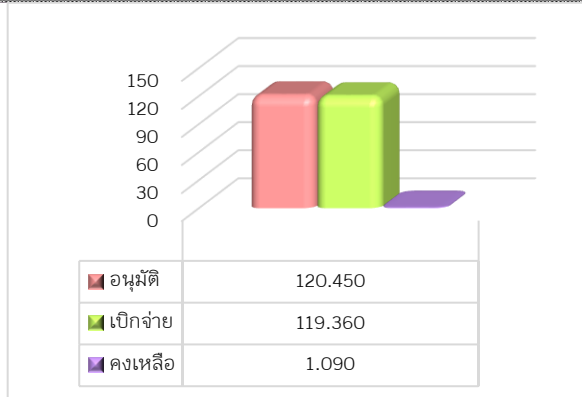

1. จำนวนโครงการและงบประมาณที่มีการอนุมัติ กลุ่มโครงการปี 2566

สามารถอนุมัติโครงการจำนวน 41 โครงการ 285 คริวเรือน งบประมาณรวม 4.852 ล้านบาท คงเหลือ งบประมาณที่ยังไม่อนุมัติรวม 11.797 ล้านบาท แสดงรายละเอียดแยกภูมิภาค ดังนี้

ภาค	อนุมัติ			คืบงบประมาณ			อนุมัติสุทธิ		
	คก.	เรือน	งบประมาณ	คก.	คริวเรือน	งบประมาณ	คก.	คริวเรือน	งบประมาณ
กรุงเทพฯ ปริมณฑลและตะวันออก	13	82	1,476,000.00			-	13	82	1,476,000.00
กลางและตะวันตก	2	16	288,000.00			-	2	16	288,000.00
ตะวันออกเฉียงเหนือ	17	32	576,000.00			-	17	32	576,000.00
ใต้	2	33	594,000.00			-	2	33	594,000.00
เหนือ	7	122	1,918,287.00			-	7	122	1,918,287.00
สำนักบ้านมั่นคง	-	-	-			-	-	-	-
รวม	41	285	4,852,287.00	-	-	-	41	285	4,852,287.00

2. จำนวนงบประมาณที่มีการเบิกจ่าย

เบิกจ่ายงบประมาณได้ 3.906 ล้านบาท คิดเป็นร้อยละ 80.50 ของงบอนุมัติ คงเหลืองบประมาณที่ยังไม่เบิกจ่าย 0.946 ล้านบาท แสดงรายละเอียดแยกภูมิภาค ดังนี้

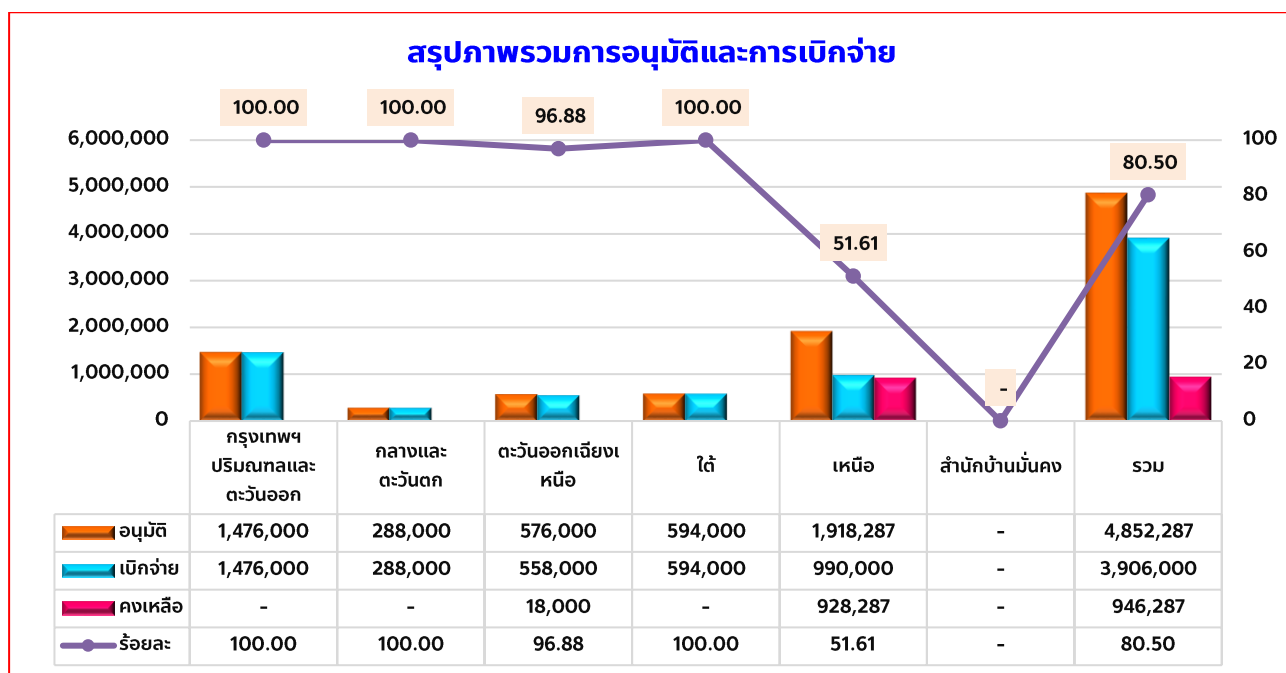

3. ผลการตรวจสอบข้อมูลโครงการพัฒนาที่อยู่อาศัยชั่วคราว กรณีไฟไหม้ ไล้รื้อในระบบโปรแกรม Codi-PM

จากการตรวจทานข้อมูลโครงการสนับสนุนโครงการพัฒนาที่อยู่อาศัยชั่วคราว กรณีไฟไหม้ ไล้รื้อ ปีงบประมาณ 2566 ในภาพรวมการบันทึกข้อมูลในระบบซึ่งประกอบด้วย ข้อมูลโครงการ ข้อมูลที่ตั้ง และการแนบไฟล์เอกสาร จากจำนวนโครงการทั้งหมด 41 โครงการ พบว่ามีการบันทึกข้อมูลจำนวน 41 โครงการ ทั้งนี้ขอให้สำนักงานภาคทุกภาค ตรวจสอบความถูกต้อง และขอให้แนบเอกสาร รายละเอียดตามที่กำหนด ซึ่งข้อมูลที่ได้รับการบันทึกในระบบจะนำไปสู่การตรวจสอบของหน่วยงานภายในและภายนอกองค์กร และการประมวลผลข้อมูลภาพรวมโครงการ

ข้อค้นพบการตรวจเช็ครายละเอียดการบันทึกข้อมูลโครงการพัฒนาที่อยู่อาศัยชั่วคราว ปี 2566 ในระบบ PMS

ภาค	อนุมัติ	บันทึก	ยังไม่บันทึก
กทม. ปริมณฑลและตะวันออก	13	13	-
กลางและตะวันตก	2	2	-
ตะวันออกเฉียงเหนือ	17	17	-
ใต้	2	2	-
เหนือ	7	7	-
ภาคประชาสังคม	-	-	-
รวม	41	41	-

เงื่อนไขการเบิกจ่ายงบประมาณกำหนดให้มีการเบิกจ่ายงบประมาณงวดแรก ภายใน 3 เดือน นับจากวันที่ผู้อำนวยการอนุมัติโครงการ

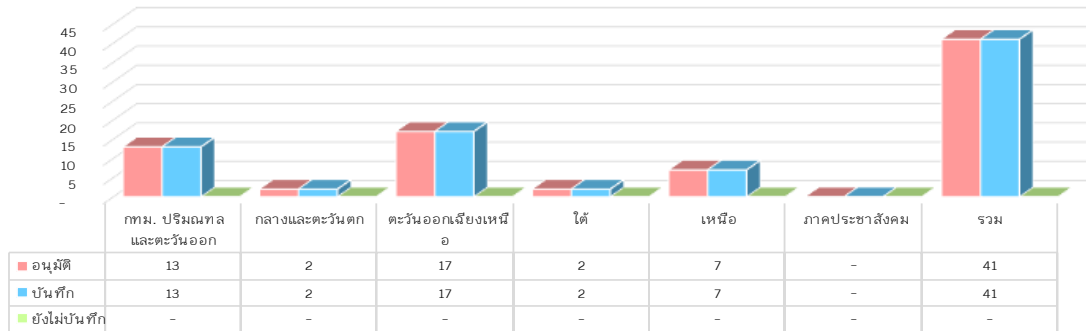

**รายงานสถานะโครงการพัฒนาคุณภาพชีวิตของผู้มีรายได้น้อยในชุมชนเมืองและชนบท
ปีงบประมาณ 2566 ณ 30 กันยายน 2566**

เงินงบประมาณที่ได้รับการจัดสรร ได้กำหนดแผนเป้าหมายเพื่อพัฒนาชุมชนเมืองและชนบทให้มีความเข้มแข็ง ครอบคลุมพื้นที่เป้าหมาย 500 ตำบล/เมือง วงเงินรวม 32,655,600 บาท (สามสิบล้านหกแสนห้าหมื่นห้าพันหกร้อยบาทถ้วน) หักเป็นงบบริหารจัดการโครงการ 2,449,200 บาท (สองล้านสี่แสนสี่หมื่นเก้าพันสองร้อยบาทถ้วน) คงเหลือดำเนินการ 30,206,400 บาท (สามสิบล้านสองแสนหกพันสี่ร้อยบาทถ้วน)

รายงานสรุปผลการอนุมัติ กลุ่มโครงการอนุมัติใหม่ ปี 2566 (เปรียบเทียบเป้าหมายผลลัพธ์)

โครงการพัฒนาคุณภาพชีวิตของผู้มีรายได้น้อยในชุมชนเมืองและชนบท ปีงบประมาณ 2566 ซึ่งแต่ละภาคมีเป้าหมายการดำเนินโครงการ ดังนี้

ภาค	จน.	จน.	จำนวน ตำบล/เมือง	งบประมาณ			รวมงบประมาณ
	จังหวัด	กลุ่ม จว.		ตำบล/เมือง	กลุ่มจังหวัด	ระดับภาค	
กทม./ตะวันออก	13	3	90	4,140,000.00	390,000.00	150,000.00	4,680,000.00
กลาง/ตะวันตก	13	3	90	4,140,000.00	390,000.00	150,000.00	4,680,000.00
ตะวันออกเฉียงเหนือ	20	5	122	5,612,000.00	650,000.00	150,000.00	6,412,000.00
ใต้	14	3	90	4,140,000.00	390,000.00	150,000.00	4,680,000.00
เหนือ	17	4	110	5,060,000.00	520,000.00	150,000.00	5,730,000.00
ภาคประชาสังคม				408,300.00			408,300.00
งบกลาง (เชิงนโยบาย)				3,616,100.00			3,616,100.00
รวม	77	18	502	27,116,400.00	2,340,000.00	750,000.00	30,206,400.00

1. จำนวนโครงการและงบประมาณที่มีการอนุมัติ

สามารถอนุมัติโครงการจำนวน 540 โครงการ 512 ตำบล งบประมาณรวม 28.706 ล้านบาท คงเหลืองบประมาณที่ยังไม่อนุมัติรวม 1.499 ล้านบาท แสดงรายละเอียดแยกรายภาค ดังนี้

ภาค	กรอบงบ	จำนวน โครงการ	จังหวัด	ตำบล/ เมือง	อนุมัติ			รวมทั้งสิ้น	คงเหลืออนุมัติ
					ตำบล/เมือง	กลุ่มจังหวัด	ภาค		
กรุงเทพฯ ป5/ตะวันออก	4,680,000.00	96	13	92	4,140,000.00	390,000.00	150,000.00	4,680,000.00	-
กลางและตะวันตก	4,680,000.00	94	13	90	4,140,000.00	390,000.00	150,000.00	4,680,000.00	-
ตะวันออกเฉียงเหนือ	6,412,000.00	128	20	122	5,612,000.00	650,000.00	150,000.00	6,412,000.00	-
ใต้	4,680,000.00	102	14	98	4,140,000.00	390,000.00	150,000.00	4,680,000.00	-
เหนือ	5,730,000.00	115	17	110	5,060,000.00	520,000.00	150,000.00	5,730,000.00	-
ภาคประชาสังคม	408,300.00	3	-	-	408,300.00	-	-	408,300.00	-
สำนักงบบันคก (ส่วนกลาง)	3,616,100.00	2	-	-	2,116,400.00	-	-	2,116,400.00	1,499,700.00
รวม	30,206,400.00	540	77	512	25,616,700.00	2,340,000.00	750,000.00	28,706,700.00	1,499,700.00

2. จำนวนงบประมาณที่มีการเบิกจ่าย

เบิกจ่ายงบประมาณได้ 28.706 ล้านบาท คิดเป็นร้อยละ 100 ของงบบุญมัติ แสดงรายละเอียดแยกรายภาค ดังนี้

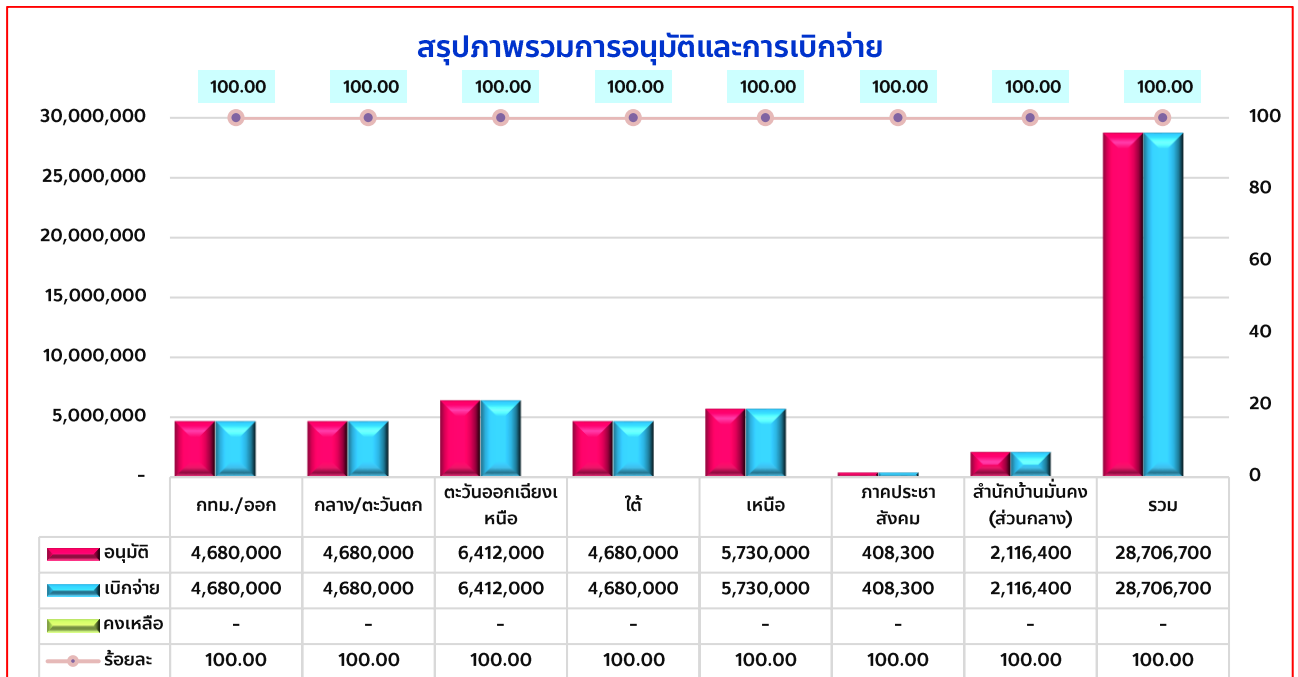

3. ผลการตรวจข้อมูลโครงการพัฒนาคุณภาพชีวิตฯ ในระบบโปรแกรม Codi-PM

จากการตรวจทานข้อมูลโครงการพัฒนาคุณภาพชีวิตฯ ปีงบประมาณ 2566 ในภาพรวมการบันทึกข้อมูลในฐานระบบซึ่งประกอบด้วย ข้อมูลโครงการ ข้อมูลที่ตั้ง และการแนบไฟล์เอกสาร จากจำนวนโครงการทั้งหมด 540 โครงการ พบว่ามีการบันทึกข้อมูลจำนวน 540 โครงการ ทั้งนี้ขอให้สำนักงานภาคทุกภาค ตรวจสอบความถูกต้อง และขอให้แนบเอกสาร รายละเอียดตามที่กำหนด ซึ่งข้อมูลที่ได้รับการบันทึกในระบบจะนำไปสู่การตรวจสอบของหน่วยงานภายในและภายนอกองค์กร และการประมวลผลข้อมูลภาพรวมโครงการ

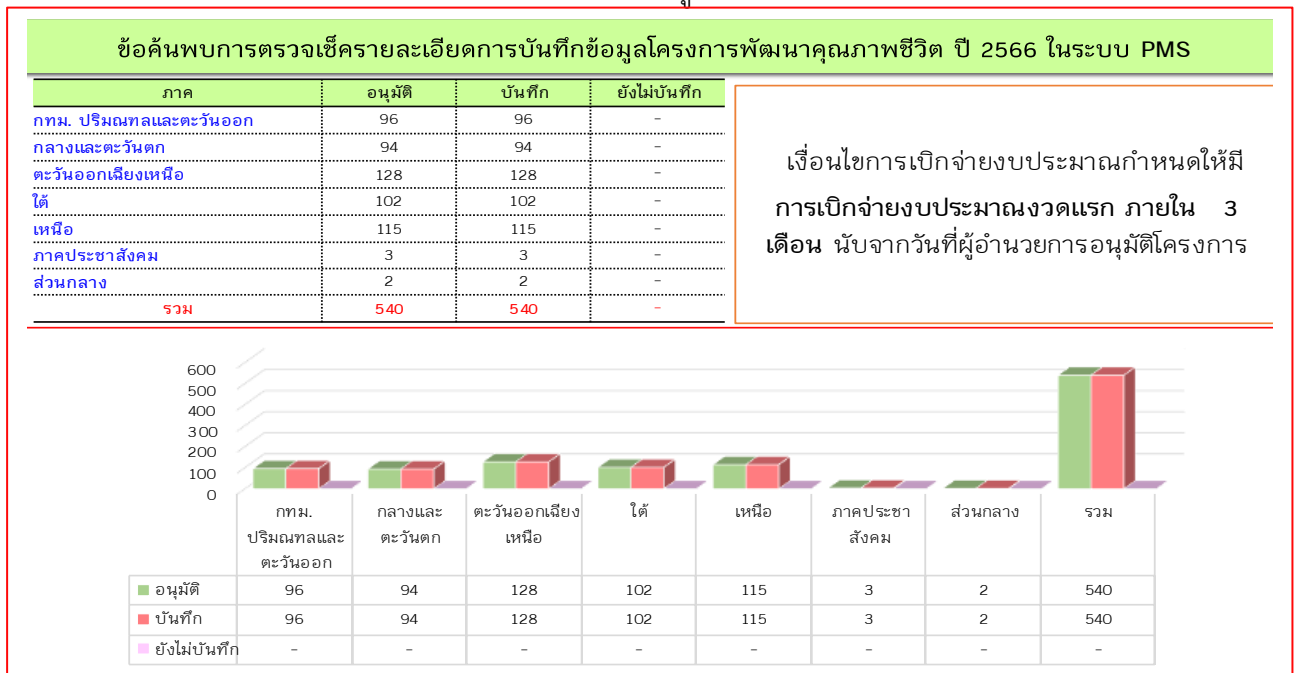

จึงเรียนมาเพื่อโปรดทราบ