

**รายงานสถานะโครงการบ้านมั่นคง**  
**ปีงบประมาณ 2566 ณ 31 กรกฎาคม 2566**

**รายงานสรุปผลการอนุมัติ กลุ่มโครงการอนุมัติใหม่ ปี 2566 (เปรียบเทียบเป้าหมายผลลัพธ์)**

ตามทิศทางการทำงานการแก้ไขปัญหาที่อยู่อาศัยทั้งเมือง ในการดำเนินโครงการบ้านมั่นคง เกิดการสร้างเครือข่ายเมือง การพัฒนาความเข้มแข็งของขบวนเครือข่ายองค์กรชุมชน และการพัฒนาคุณภาพโครงการซึ่งมีเป้าหมายในการทำงานปี 2566 โดยมีเป้าหมายดำเนินการ 3,750 ครั้วเรือนทั่วประเทศ ดังนั้นสำนักบ้านมั่นคงและที่ดิน จึงได้รวบรวม ผลการพิจารณาโครงการบ้านมั่นคง ณ วันที่ 31 กรกฎาคม 2566 สามารถอนุมัติโครงการจำนวน 43 โครงการ 4,200 ครั้วเรือน จำแนกเป็น โครงการแก้ไขปัญหาที่อยู่อาศัยชุมชนแออัด จำนวน 23 โครงการ 4,200 ครั้วเรือน และสนับสนุนการพัฒนาจำนวน 20 โครงการ ภาพรวมการอนุมัติงบประมาณปี 2566 รวมทั้งสิ้น 274.040 ล้านบาท รายละเอียดดังนี้

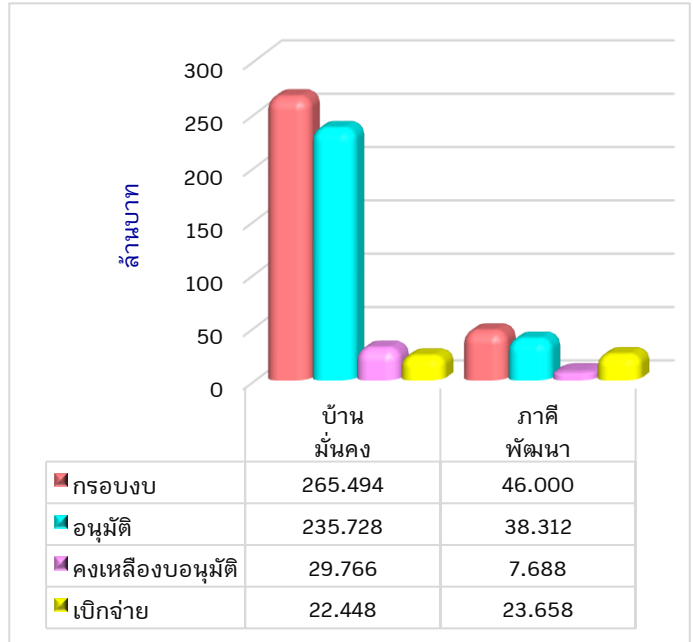

โครงการ	กรอบงบประมาณ	การอนุมัติ		การเบิกจ่ายงบประมาณ				งบประมาณที่ยังไม่อนุมัติ (ล้านบาท)
		จำนวนโครงการ	งบอนุมัติ (ล้านบาท)	จ่ายแล้ว (ล้านบาท)	งบคงเหลือเบิกจ่าย (ล้านบาท)	ร้อยละเบิกจ่ายจากงบอนุมัติ	ร้อยละเบิกจ่ายจากกรอบงบ	
โครงการแก้ไขปัญหาที่อยู่อาศัยชุมชนแออัด (บ้านมั่นคง)	265.494	23	235.728	22.448	213.280	9.52	8.46	29.766
พัฒนากระบวนเมือง (สนับสนุนภาคีพัฒนา)	46.000	20	38.312	23.658	14.654	61.75	51.43	7.688
<b>รวม</b>	<b>311.494</b>	<b>43</b>	<b>274.040</b>	<b>46.106</b>	<b>227.934</b>	<b>16.82</b>	<b>14.80</b>	<b>37.454</b>

## 1. จำนวนโครงการและงบประมาณที่มีการอนุมัติ

เป้าหมายในการทำงานปี 2566 โดยมีเป้าหมายดำเนินการ 3,750 ครั้วเรือนทั่วประเทศ สามารถอนุมัติ 43 โครงการ 4,200 ครั้วเรือน วงเงิน 274.040 ล้านบาท จำแนกรายภาคได้ดังนี้

### สรุปผลการอนุมัติโครงการบ้านมั่นคง เปรียบเทียบกับเป้าหมายผลลัพธ์ ปี 2566

ภาค	ผลการอนุมัติตามมติคณะอนุกรรมการบ้านมั่นคงฯ						งบประมาณกระบวนเมือง		รวมอนุมัติทั้งสิ้น
	โครงการ	จังหวัด	เมือง	ชนบท	รวม	จำนวนเงิน	โครงการ	จำนวนเงิน	
กทม./ตะวันออก	6	4	420	577	997	66,108,654	2	1,500,000	67,608,654
กลาง/ตะวันตก	1	1		214	214	9,800,000	1	1,000,000	10,800,000
ตะวันออกเฉียงเหนือ	2	2		328	328	19,350,000	1	1,000,000	20,350,000
ใต้	2	1	214	197	411	22,710,070	1	1,000,000	23,710,070
เหนือ	5	3		1,312	1,312	64,238,108	3	3,604,900	67,843,008
สำนักบ้านมั่นคง	7	4	309	629	938	53,520,806	12	30,206,780	83,727,586
รวม	23	15	943	3,257	4,200	235,727,638	20	38,311,680	274,039,318

## 2. จำนวนงบประมาณที่มีการเบิกจ่าย กลุ่มโครงการอนุมัติใหม่ปี 2566

เบิกจ่ายงบประมาณได้ 46.106 ล้านบาท คิดเป็นร้อยละ 16.82 ของงบอนุมัติ คงเหลืองบประมาณที่ยังไม่เบิกจ่าย 227.933 ล้านบาท ทั้งนี้ เงื่อนไขการเบิกจ่ายงบประมาณกำหนดให้มีการเบิกจ่ายงบประมาณงวดแรก ภายใน 6 เดือน นับจากวันที่ผู้อำนวยการอนุมัติโครงการ แสดงรายละเอียดแยกรายภาค ดังนี้

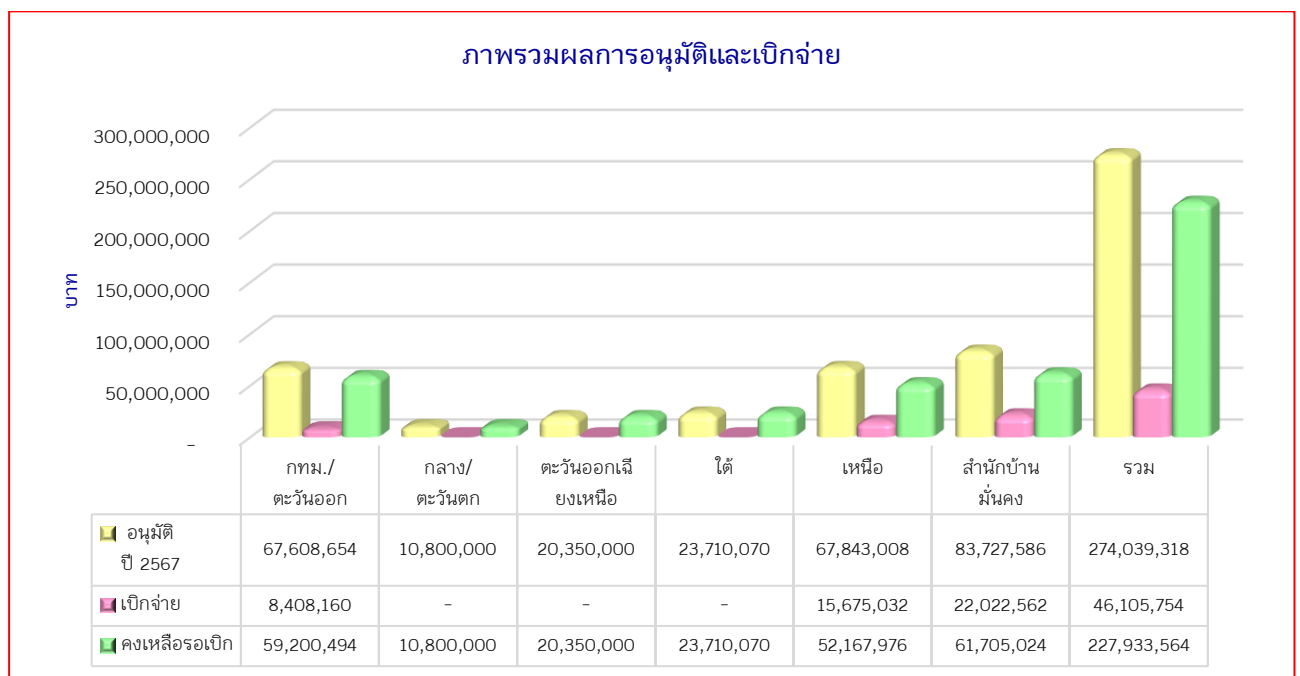

## รายงานภาพรวมการเบิกจ่ายงบประมาณโครงการบ้านมั่นคง เปรียบเทียบยอดคงเหลือ รอเบิกจ่าย ยกมาจากปีก่อนร่วมกับโครงการที่ผ่านกระบวนการพิจารณาอนุมัติประจำปี 2566

ในปีงบประมาณ 2566 โครงการบ้านมั่นคงมีเงินสนับสนุนองค์กรชุมชนคงเหลือรอเบิกจ่ายยกมาจากปี 2565 จำนวน 421.157 ล้านบาท รวมกับงบสนับสนุนองค์กรชุมชนที่ผ่านการพิจารณาอนุมัติใหม่ปี 2566 ทั้งสิ้น 322.267 ล้านบาท โดยใช้กรอบงบประมาณในปี 2561 จำนวน 0.719 ล้านบาท ปี 2564 จำนวน 3.071 ล้านบาท ปี 2565 จำนวน 44.437 ล้านบาท และปี 2566 จำนวน 274.040 ล้านบาท รวมงบประมาณรอเบิกจ่ายทั้งสิ้นจำนวน 743.424 ล้านบาท จำแนกรายภาคได้ดังนี้

ภาค	คงเหลือยกมา+อนุมัติ ปี 2566	คืนงบ	เบิกจ่าย	คงเหลือรอเบิก	ร้อยละ เบิกจ่าย
กทม./ตะวันออก	190,787,510.00	-	29,173,458.00	161,614,052.00	15.29
กลาง/ตะวันตก	34,773,417.00	-	1,474,750.00	33,298,667.00	4.24
ตะวันออกเฉียงเหนือ	58,098,284.00	-	-	58,098,284.00	-
ใต้	125,881,069.00	6,658,934.00	7,714,911.00	111,507,224.00	6.13
เหนือ	147,680,611.00	1,239,125.00	19,188,853.00	127,252,633.00	12.99
สำนักบ้านมั่นคง	186,202,370.00	9,539,500.00	42,071,626.00	134,591,244.00	22.59
<b>รวม</b>	<b>743,423,261.00</b>	<b>17,437,559.00</b>	<b>99,623,598.00</b>	<b>626,362,104.00</b>	<b>13.40</b>

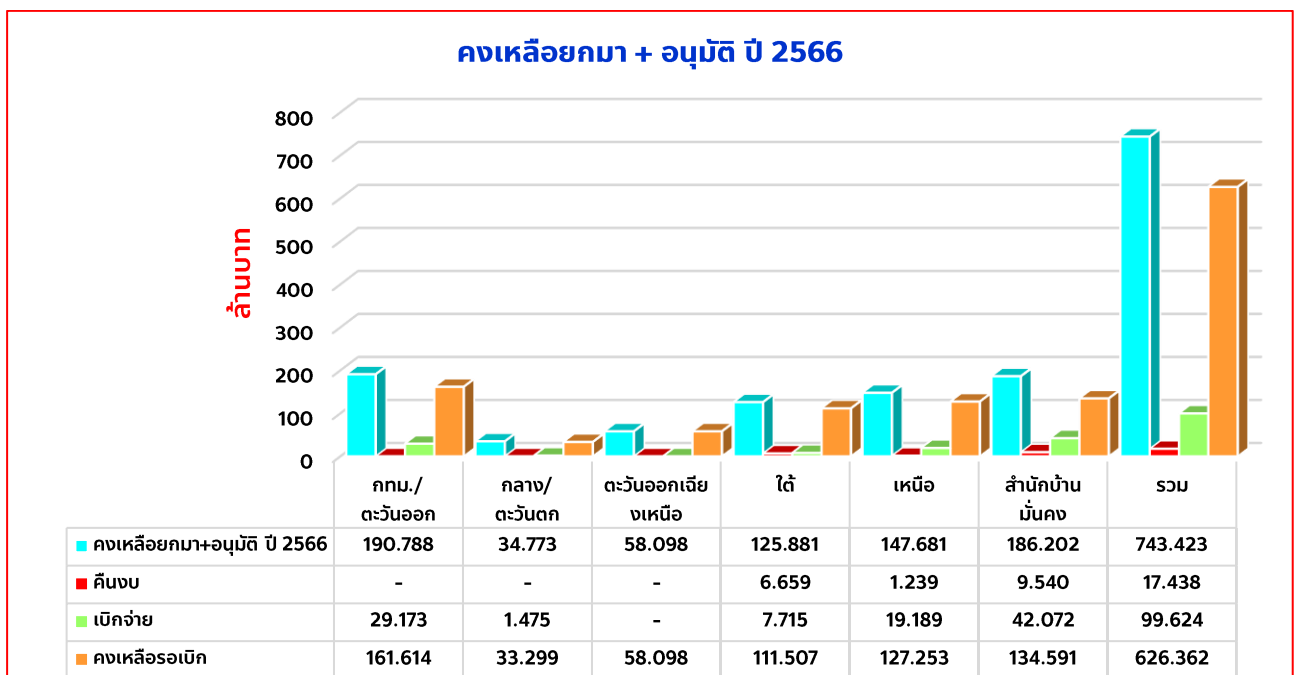

## รายงานสถานะโครงการบ้านพอเพียง ปีงบประมาณ 2566 ณ 31 กรกฎาคม 2566

เงินงบประมาณที่ได้รับการจัดสรร ได้กำหนดแผนเป้าหมายเพื่อช่วยเหลือชุมชน จำนวนทั้งสิ้น 25,000 ครัวเรือน วงเงินรวม 562,500,000 บาท (ห้าร้อยหกสิบสองล้านบาทถ้วน) หักเป็นงบบริหารจัดการโครงการ 24,975,000 บาท (ยี่สิบสี่ล้านบาทถ้วน) คงเหลือดำเนินการ 537,525,000 บาท (ห้าร้อยสามสิบเจ็ดล้านบาทถ้วน)

### 1. จำนวนโครงการและงบประมาณที่มีการอนุมัติ

สามารถอนุมัติโครงการจำนวน 2,341 โครงการ 77 จังหวัด 2,251 ตำบล 25,662 ครัวเรือน งบประมาณรวม 537.525 ล้านบาท แสดงรายละเอียดแยกภูมิภาค ดังนี้

ภาค	เป้า หมาย	กรอบงบ	ผลการอนุมัติตามมติคณะทำงานพิจารณาโครงการ					คงเหลืองบอนุมัติ
			โครงการ	จังหวัด	ตำบล	ครัวเรือน	จำนวนเงิน	
กทม./ตะวันออก	4,850	102,558,000.00	261	13	244	4,851	102,558,000.00	-
กลาง/ตะวันตก	4,850	102,558,000.00	416	13	399	5,008	102,558,000.00	-
ตะวันออกเฉียงเหนือ	4,950	105,168,000.00	703	20	672	5,005	105,168,000.00	-
ใต้	4,850	102,638,000.00	348	14	334	4,850	102,638,000.00	-
เหนือ	4,850	102,878,000.00	573	17	551	4,896	102,878,000.00	-
ประชาสังคม	500	10,450,000.00	12			500	10,450,000.00	-
สำนักบ้านมั่นคง (ส่วนกลาง)	550	11,275,000.00	28		51	552	11,275,000.00	-
<b>รวม</b>	<b>25,400</b>	<b>537,525,000.00</b>	<b>2,341</b>	<b>77</b>	<b>2,251</b>	<b>25,662</b>	<b>537,525,000.00</b>	<b>-</b>

### 2. จำนวนงบประมาณที่มีการเบิกจ่าย

เบิกจ่ายงบประมาณได้ 502.962 ล้านบาท คิดเป็นร้อยละ 93.57 ของงบอนุมัติ คงเหลืองบประมาณที่ยังไม่เบิกจ่าย 34.562 ล้านบาท แสดงรายละเอียดแยกภูมิภาค ดังนี้

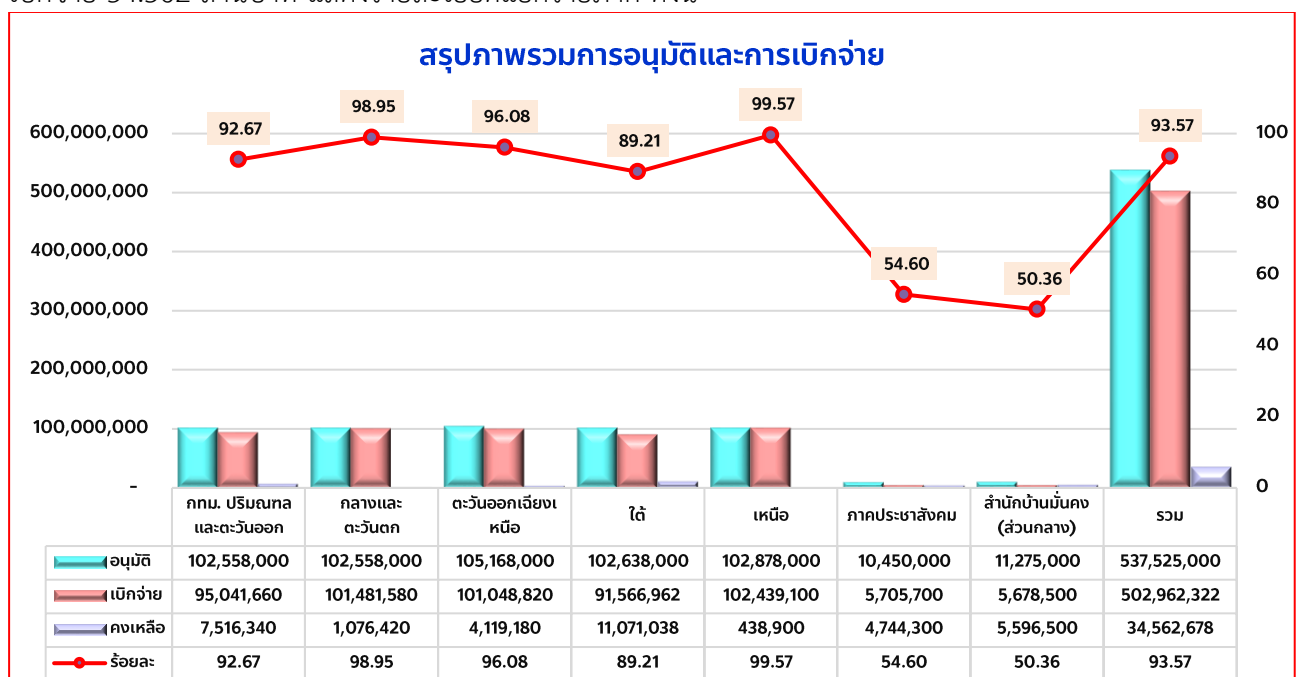

## รายงานสถานะโครงการพัฒนาที่อยู่อาศัยชั่วคราว กรณีไฟไหม้ ไล้รื้อ ปีงบประมาณ 2566 ณ 31 กรกฎาคม 2566

โครงการพัฒนาที่อยู่อาศัยชั่วคราว กรณีไฟไหม้ ไล้รื้อได้รับเงินงบประมาณจากรัฐตั้งแต่ปี 2559-2566 กำหนดแผนเป้าหมายเพื่อช่วยเหลือชุมชนรวมทั้งสิ้น 8,452 ครัวเรือน วงเงินรวม 152,137,500 บาท หักเป็นงบบริหารจัดการโครงการ 14,313,750 บาท ดังนั้นคงเหลืองบดำเนินการทั้งสิ้น 137,823,750 บาท เกิดการสนับสนุนงบประมาณให้กับขบวนองค์กรชุมชนในระดับชุมชน โดยสำนักงานภาคเป็นผู้สนับสนุนงบประมาณรายโครงการ สามารถดำเนินการได้จำนวน 7,287 ครัวเรือน วงเงินอนุมัติรวม 116,282,090 บาท ยังเหลือเป้าหมายดำเนินการอีก 1,165 ครัวเรือน งบประมาณคงเหลือในการดำเนินการตามแผนงานโครงการ วงเงินรวมทั้งสิ้น 21,541,660 บาท ระหว่างปีปรับค้เงินงบประมาณ แสดงรายละเอียดดังตารางต่อไปนี้

### รับเงินงบประมาณจากรัฐ

กรอบงบ	รหัส	เป้าหมาย ครัวเรือน	คงเหลือ งบดำเนินการ	อนุมัติสุทธิ			คงเหลือ	รับค้เงิน งบประมาณ	คงเหลือ งบดำเนินการ
				คก.	ครัวเรือน	จำนวนเงิน			
ปี 2559	84400	1,170	18,954,000	30	1,448	16,346,447	2,607,553	648,000	3,255,553
ปี 2560	84500	1,082	17,529,750	37	1,043	17,513,346	16,404	478,668	495,072
ปี 2561	84800	1,200	19,440,000	15	1,240	21,041,724	1,601,724	7,702,579	6,100,855
ปี 2562	84900	1,000	16,200,000	45	892	16,252,476	52,476	90,000	37,524
ปี 2563	85000	1,000	16,200,000	34	1,027	16,596,877	396,877	1,877,494	1,480,617
ปี 2564	85100	1,000	16,200,000	62	905	15,902,888	297,112	-	297,112
ปี 2565	96000	1,000	16,650,000	43	608	10,396,332	6,253,668	-	6,253,668
ปี 2566	96100	1,000	16,650,000	21	124	2,232,000	14,418,000	-	14,418,000
<b>รวม</b>		<b>8,452</b>	<b>137,823,750</b>	<b>287</b>	<b>7,287</b>	<b>116,282,090</b>	<b>21,541,660</b>	<b>10,796,741</b>	<b>32,338,401</b>

### สรุปการเบิกจ่ายงบประมาณสะสม 2559-2566

กรอบงบ	รหัส	เป้าหมาย ครัวเรือน	คงเหลือ งบดำเนินการ	อนุมัติสุทธิ			เบิกจ่าย		ร้อยละ
				คก.	ครัวเรือน	จำนวนเงิน	สะสม	คงเหลือเบิกจ่าย	
ปี 2559	84400	1,170	18,954,000	30	1,448	16,346,447	16,346,447	-	100.00
ปี 2560	84500	1,082	17,529,750	37	1,043	17,513,346	17,513,346	-	100.00
ปี 2561	84800	1,200	19,440,000	15	1,240	21,041,724	20,987,724	54,000	99.74
ปี 2562	84900	1,000	16,200,000	45	892	16,252,476	16,144,476	108,000	99.34
ปี 2563	85000	1,000	16,200,000	34	1,027	16,596,877	16,596,877	-	100.00
ปี 2564	85100	1,000	16,200,000	62	905	15,902,888	14,128,088	1,774,800	88.84
ปี 2565	96000	1,000	16,650,000	43	608	10,396,332	9,928,332	468,000	95.50
ปี 2566	96100	1,000	16,650,000	21	124	2,232,000	1,872,000	360,000	83.87
<b>รวม</b>		<b>8,452</b>	<b>137,823,750</b>	<b>287</b>	<b>7,287</b>	<b>116,282,090</b>	<b>113,517,290</b>	<b>2,764,800</b>	<b>97.62</b>

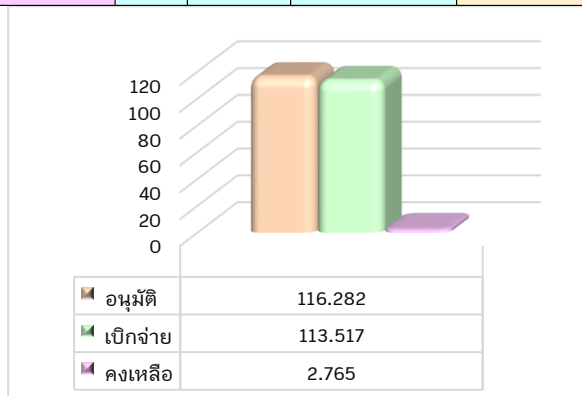

## 1. จำนวนโครงการและงบประมาณที่มีการอนุมัติ กลุ่มโครงการปี 2566

สามารถอนุมัติโครงการจำนวน 21 โครงการ 124 ครั้วเรือน งบประมาณรวม 2.232 ล้านบาท คงเหลือ งบประมาณที่ยังไม่อนุมัติรวม 14.418 ล้านบาท แสดงรายละเอียดแยกรายภาค ดังนี้

ภาค	อนุมัติ			คืบงบประมาณ			อนุมัติสุทธิ		
	คก.	เรือน	งบประมาณ	คก.	ครั้วเรือน	งบประมาณ	คก.	ครั้วเรือน	งบประมาณ
กรุงเทพฯ ปริมณฑลและตะวันออก	10	67	1,206,000.00			-	10	67	1,206,000.00
กลางและตะวันตก	-	-	-			-	-	-	-
ตะวันออกเฉียงเหนือ	8	18	324,000.00			-	8	18	324,000.00
ใต้	2	33	594,000.00			-	2	33	594,000.00
เหนือ	1	6	108,000.00			-	1	6	108,000.00
สำนักบ้านมั่นคง	-	-	-			-	-	-	-
<b>รวม</b>	<b>21</b>	<b>124</b>	<b>2,232,000.00</b>	<b>-</b>	<b>-</b>	<b>-</b>	<b>21</b>	<b>124</b>	<b>2,232,000.00</b>

## 2. จำนวนงบประมาณที่มีการเบิกจ่าย

เบิกจ่ายงบประมาณได้ 1.872 ล้านบาท คิดเป็นร้อยละ 83.87 ของงบอนุมัติ คงเหลืองบประมาณที่ยังไม่เบิกจ่าย 0.360 ล้านบาท แสดงรายละเอียดแยกรายภาค ดังนี้

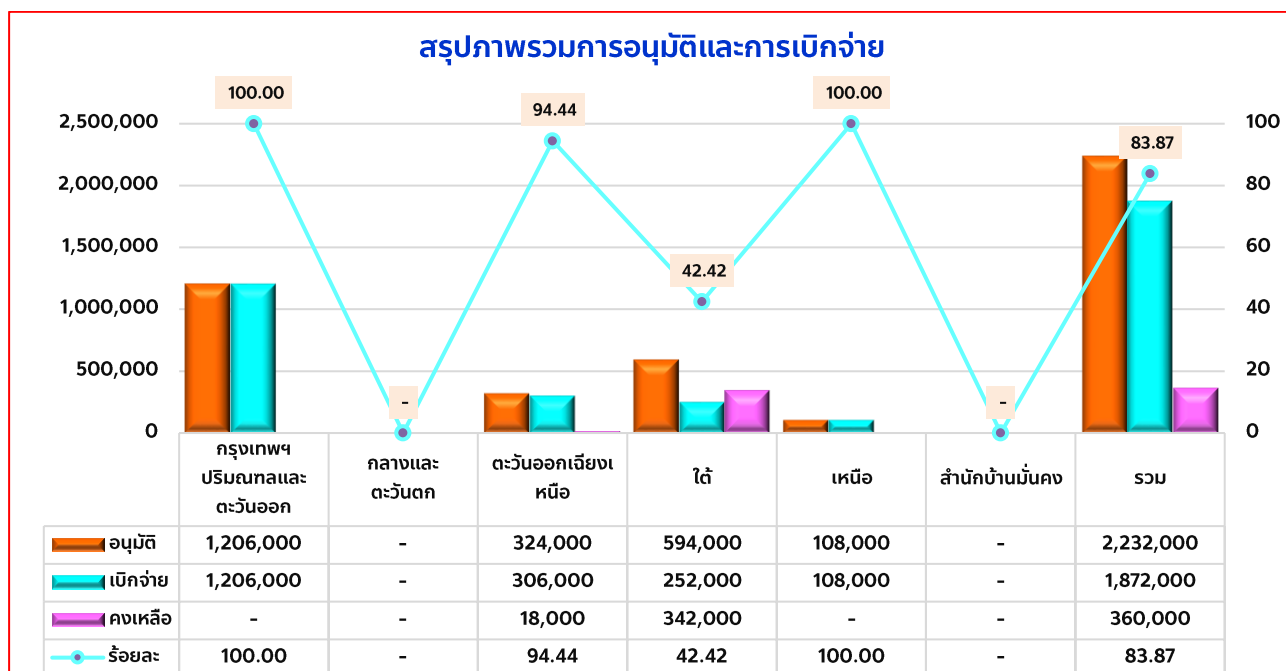

**รายงานสถานะโครงการพัฒนาคุณภาพชีวิตของผู้มีรายได้น้อยในชุมชนเมืองและชนบท  
ปีงบประมาณ 2566 ณ 31 กรกฎาคม 2566**

เงินงบประมาณที่ได้รับการจัดสรร ได้กำหนดแผนเป้าหมายเพื่อพัฒนาชุมชนเมืองและชนบทให้มีความเข้มแข็ง ครอบคลุมพื้นที่เป้าหมาย 500 ตำบล/เมือง วงเงินรวม 32,655,600 บาท (สามสิบล้านหกแสนห้าหมื่นห้าพันหกร้อยบาทถ้วน) หักเป็นงบบริหารจัดการโครงการ 2,449,200 บาท (สองล้านสี่แสนสี่หมื่นเก้าพันสองร้อยบาทถ้วน) คงเหลือดำเนินการ 30,206,400 บาท (สามสิบล้านสองแสนหกพันสี่ร้อยบาทถ้วน)

**รายงานสรุปผลการอนุมัติ กลุ่มโครงการอนุมัติใหม่ ปี 2566 (เปรียบเทียบเป้าหมายผลลัพธ์)**

โครงการพัฒนาคุณภาพชีวิตของผู้มีรายได้น้อยในชุมชนเมืองและชนบท ปีงบประมาณ 2566 ซึ่งแต่ละภาคมีเป้าหมายการดำเนินโครงการ ดังนี้

ภาค	จ.น. จังหวัด	จ.น. กลุ่ม จว.	จำนวน ตำบล/เมือง	งบประมาณ			รวมงบประมาณ
				ตำบล/เมือง	กลุ่มจังหวัด	ระดับภาค	
กทม./ตะวันออก	13	3	90	4,140,000.00	390,000.00	150,000.00	4,680,000.00
กลาง/ตะวันตก	13	3	90	4,140,000.00	390,000.00	150,000.00	4,680,000.00
ตะวันออกเฉียงเหนือ	20	5	122	5,612,000.00	650,000.00	150,000.00	6,412,000.00
ใต้	14	3	90	4,140,000.00	390,000.00	150,000.00	4,680,000.00
เหนือ	17	4	110	5,060,000.00	520,000.00	150,000.00	5,730,000.00
ภาคประชาสังคม				408,300.00			408,300.00
งบกลาง (เงินนโยบาย)				3,616,100.00			3,616,100.00
<b>รวม</b>	<b>77</b>	<b>18</b>	<b>502</b>	<b>27,116,400.00</b>	<b>2,340,000.00</b>	<b>750,000.00</b>	<b>30,206,400.00</b>

**1. จำนวนโครงการและงบประมาณที่มีการอนุมัติ**

สามารถอนุมัติโครงการจำนวน 540 โครงการ 512 ตำบล งบประมาณรวม 28.706 ล้านบาท คงเหลืองบประมาณที่ยังไม่อนุมัติรวม 1.499 ล้านบาท แสดงรายละเอียดแยกภาค ดังนี้

ภาค	กรอบงบ	จำนวน โครงการ	จังหวัด	ตำบล/ เมือง	อนุมัติ			รวมทั้งสิ้น	คงเหลือของอนุมัติ
					ตำบล/เมือง	กลุ่มจังหวัด	ภาค		
กรุงเทพฯ ป5/ตะวันออก	4,680,000.00	96	13	92	4,140,000.00	390,000.00	150,000.00	4,680,000.00	-
กลางและตะวันตก	4,680,000.00	94	13	90	4,140,000.00	390,000.00	150,000.00	4,680,000.00	-
ตะวันออกเฉียงเหนือ	6,412,000.00	128	20	122	5,612,000.00	650,000.00	150,000.00	6,412,000.00	-
ใต้	4,680,000.00	102	14	98	4,140,000.00	390,000.00	150,000.00	4,680,000.00	-
เหนือ	5,730,000.00	115	17	110	5,060,000.00	520,000.00	150,000.00	5,730,000.00	-
ภาคประชาสังคม	408,300.00	3	-	-	408,300.00	-	-	408,300.00	-
สำนักบับันคช (ส่วนกลาง)	3,616,100.00	2	-	-	2,116,400.00	-	-	2,116,400.00	1,499,700.00
<b>รวม</b>	<b>30,206,400.00</b>	<b>540</b>	<b>77</b>	<b>512</b>	<b>25,616,700.00</b>	<b>2,340,000.00</b>	<b>750,000.00</b>	<b>28,706,700.00</b>	<b>1,499,700.00</b>

## 2. จำนวนงบประมาณที่มีการเบิกจ่าย

เบิกจ่ายงบประมาณได้ 26.801 ล้านบาท คิดเป็นร้อยละ 93.36 ของงบอนุมัติ คงเหลืองบประมาณที่ยังไม่เบิกจ่าย 1.905 ล้านบาท แสดงรายละเอียดแยกรายภาค ดังนี้

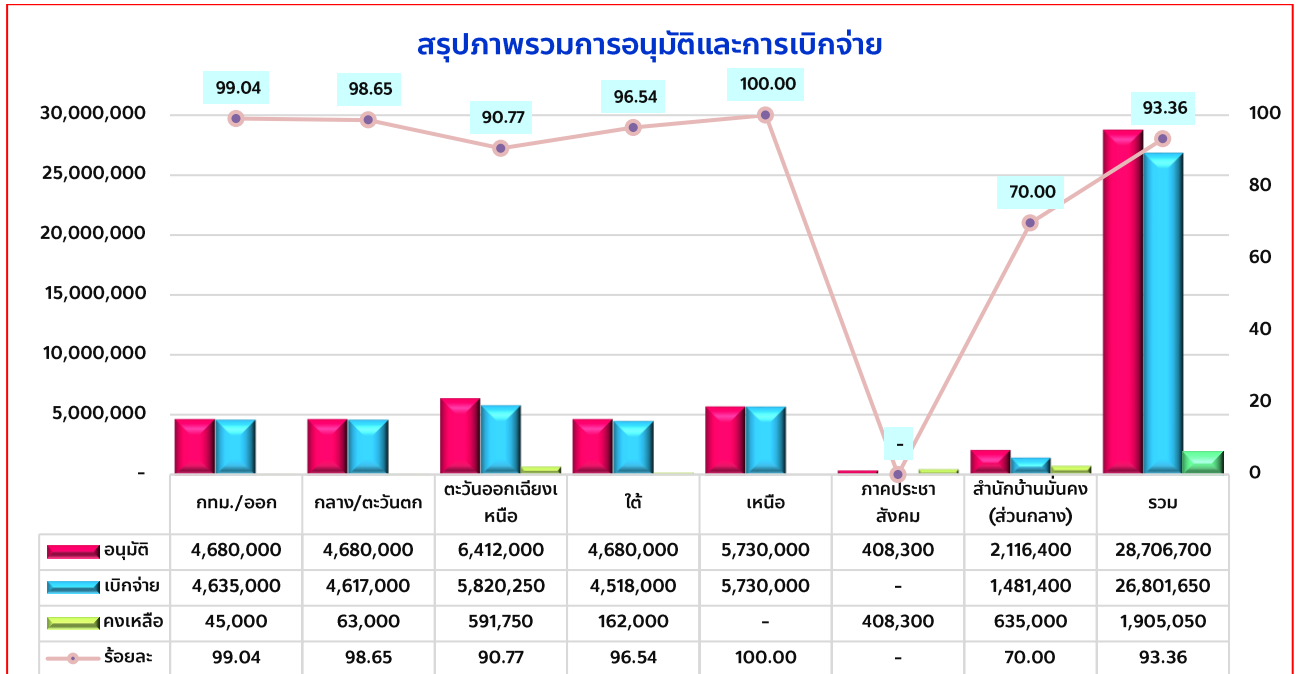

จึงเรียนมาเพื่อโปรดทราบ