

รายงานสถานะโครงการบ้านมั่นคง
ปีงบประมาณ 2566 ณ 30 เมษายน 2566

รายงานสรุปผลการอนุมัติ กลุ่มโครงการอนุมัติใหม่ ปี 2566 (เปรียบเทียบเป้าหมายผลลัพธ์)

ตามทิศทางการทำงานการแก้ไขปัญหาที่อยู่อาศัยทั้งเมือง ในการดำเนินโครงการบ้านมั่นคง เกิดการสร้างเครือข่ายเมือง การพัฒนาความเข้มแข็งของขบวนเครือข่ายองค์กรชุมชน และการพัฒนาคุณภาพโครงการซึ่งมีเป้าหมายในการทำงานปี 2566 โดยมีเป้าหมายดำเนินการ 3,750 ครุว์เรือนทั่วประเทศ ดังนั้นสำนักบ้านมั่นคงและที่ดิน จึงได้รวบรวม ผลการพิจารณาโครงการบ้านมั่นคง ณ วันที่ 30 เมษายน 2566 สามารถอนุมัติโครงการจำนวน 30 โครงการ 2,848 ครุว์เรือน จำแนกเป็นโครงการแก้ไขปัญหาที่อยู่อาศัยชุมชนแออัด จำนวน 17 โครงการ 2,848 ครุว์เรือน และสนับสนุนภาค

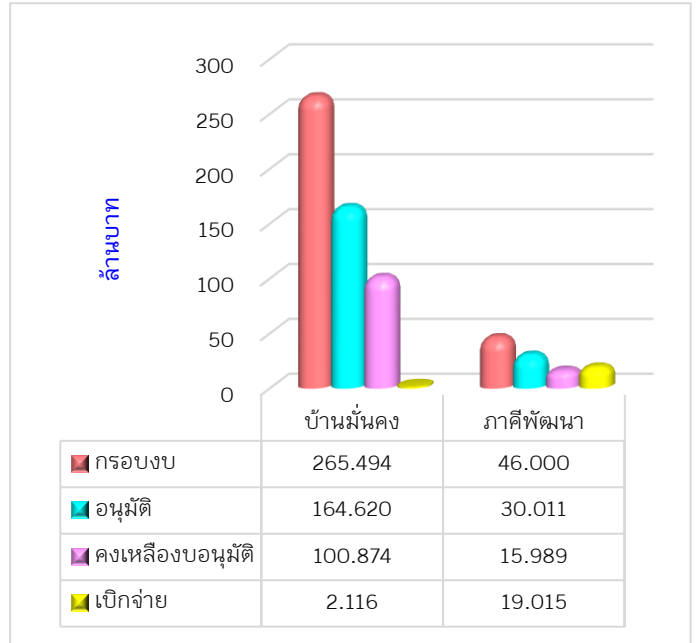

พัฒนา จำนวน 13 โครงการ ภาพรวมการอนุมัติงบประมาณปี 2566 รวมทั้งสิ้น 194.631 ล้านบาท รายละเอียดดังนี้

โครงการ	กรอบงบประมาณ	การอนุมัติ		การเบิกจ่ายงบประมาณ				งบประมาณที่ยังไม่อนุมัติ (ล้านบาท)
		จำนวนโครงการ	งบอนุมัติ (ล้านบาท)	จ่ายแล้ว (ล้านบาท)	งบคงเหลือเบิกจ่าย (ล้านบาท)	ร้อยละเบิกจ่ายจากงบอนุมัติ	ร้อยละเบิกจ่ายจากกรอบงบ	
โครงการแก้ไขปัญหาที่อยู่อาศัยชุมชนแออัด (บ้านมั่นคง)	265.494	17	164.620	2.116	162.504	1.28	0.80	100.874
พัฒนากระบวนเมือง (สนับสนุนภาคีพัฒนา)	46.000	13	30.011	19.015	10.996	63.36	41.34	15.989
รวม	311.494	30	194.631	21.131	173.500	10.86	6.78	116.863

1. จำนวนโครงการและงบประมาณที่มีการอนุมัติ

เป้าหมายในการทำงานปี 2566 โดยมีเป้าหมายดำเนินการ 3,750 ครั้วเรือน ทั่วประเทศ สามารถอนุมัติ 30 โครงการ 2,848 ครั้วเรือน วงเงิน 194.631 ล้านบาท จำแนกรายภาคได้ดังนี้

สรุปผลการอนุมัติโครงการบ้านมั่นคง เปรียบเทียบกับเป้าหมายผลลัพธ์ ปี 2566

ภาค	ผลการอนุมัติตามมติคณะอนุกรรมการบ้านมั่นคงฯ						งบประมาณกระบวนเมือง		รวมอนุมัติทั้งสิ้น
	โครงการ	จังหวัด	เมือง	ชนบท	รวม	จำนวนเงิน	โครงการ	จำนวนเงิน	
กทม./ตะวันออก	5	3	420	396	816	56,410,735	1	500,000	56,910,735
กลาง/ตะวันตก	1	1		214	214	9,800,000			9,800,000
ตะวันออกเฉียงเหนือ	2	2		328	328	19,350,000			19,350,000
ใต้					-				-
เหนือ	2	2		553	553	25,538,108	2	2,604,900	28,143,008
สำนักบ้านมั่นคง	7	4	309	629	938	53,520,806	10	26,906,780	80,427,586
รวม	17	12	729	2,120	2,849	164,619,649	13	30,011,680	194,631,329

2. จำนวนงบประมาณที่มีการเบิกจ่าย กลุ่มโครงการอนุมัติใหม่ปี 2566

เบิกจ่ายงบประมาณได้ 21.131 ล้านบาท คิดเป็นร้อยละ 10.86 ของงบอนุมัติ คงเหลืองบประมาณที่ยังไม่เบิกจ่าย 196.672 ล้านบาท ทั้งนี้ เจ็อนไขการเบิกจ่ายงบประมาณกำหนดให้มีการเบิกจ่ายงบประมาณงวดแรก ภายใน 6 เดือน นับจากวันที่ผู้อำนวยการอนุมัติโครงการ แสดงรายละเอียดแยกรายภาค ดังนี้

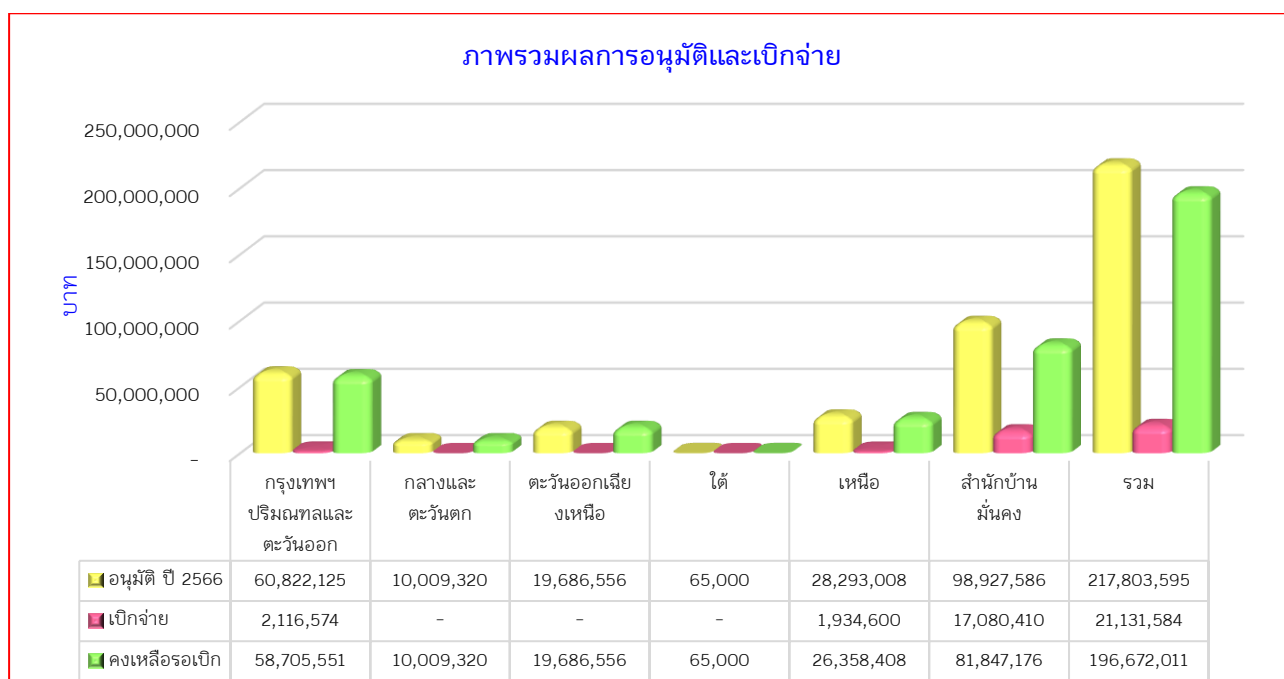

รายงานภาพรวมการเบิกจ่ายงบประมาณโครงการบ้านมั่นคง เปรียบเทียบยอดคงเหลือ รอเบิกจ่าย ยกมาจากปีก่อนร่วมกับโครงการที่ผ่านกระบวนการพิจารณาอนุมัติประจำปี 2566

ในปีงบประมาณ 2566 โครงการบ้านมั่นคงมีเงินสนับสนุนองค์กรชุมชนคงเหลือรอเบิกจ่ายยกมาจากปี 2565 จำนวน 421.157 ล้านบาท รวมกับงบสนับสนุนองค์กรชุมชนที่ผ่านการพิจารณาอนุมัติใหม่ปี 2566 ทั้งสิ้น 217.803 ล้านบาท โดยใช้กรอบงบประมาณในปี 2561 จำนวน 0.719 ล้านบาท ปี 2564 จำนวน 1.461 ล้านบาท ปี 2565 จำนวน 20.992 ล้านบาท และปี 2566 จำนวน 194.631 ล้านบาท รวมงบประมาณรอเบิกจ่ายทั้งสิ้นจำนวน 638.960 ล้านบาท จำแนกรายภาคได้ดังนี้

ภาค	คงเหลือยกมา+อนุมัติ ปี 2566	คืบจน	เบิกจ่าย	คงเหลือรอเบิก	ร้อยละ เบิกจ่าย
กทม./ตะวันออก	179,999,591.00	-	19,003,164.00	160,996,427.00	10.56
กลาง/ตะวันตก	33,773,417.00	-	209,320.00	33,564,097.00	0.62
ตะวันออกเฉียงเหนือ	55,578,284.00	-	-	55,578,284.00	-
ใต้	102,170,999.00	6,658,934.00	7,714,911.00	87,797,154.00	7.55
เหนือ	107,980,611.00	-	1,934,600.00	106,046,011.00	1.79
สำนักบ้านมั่นคง	159,457,370.00	6,608,250.00	20,612,010.00	132,237,110.00	12.93
รวม	638,960,272.00	13,267,184.00	49,474,005.00	576,219,083.00	7.74

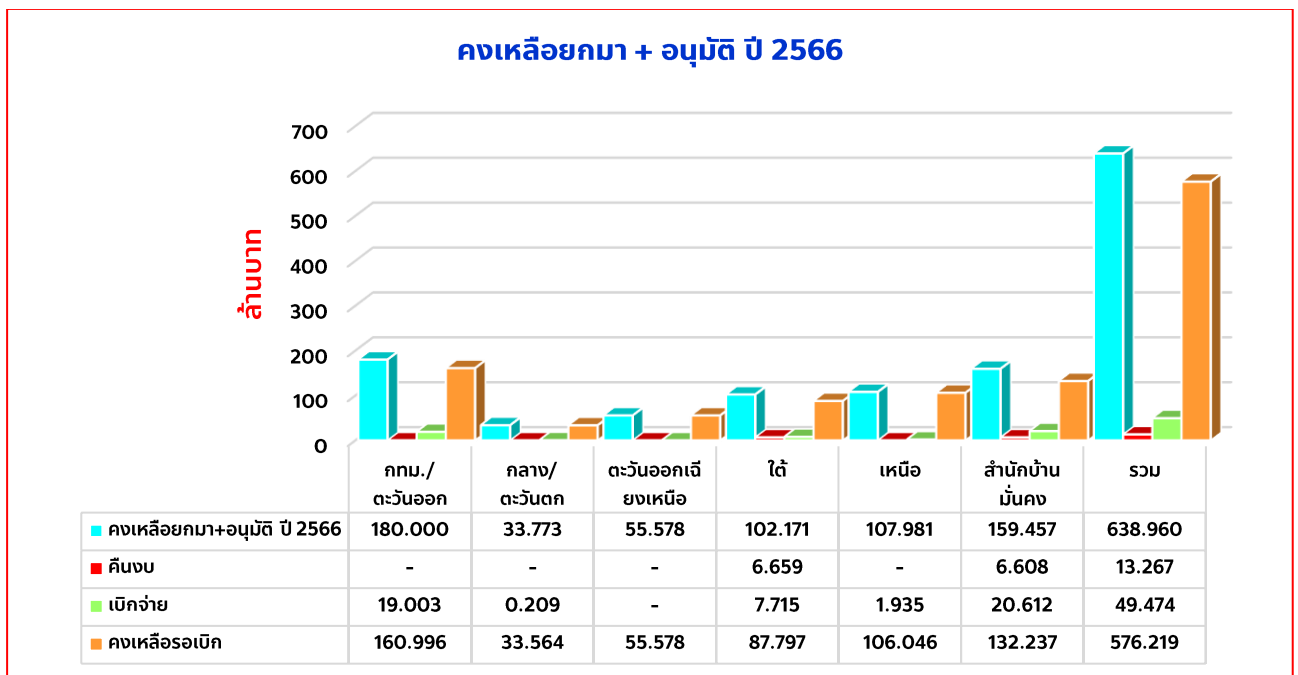

รายงานสถานะโครงการบ้านพอเพียง ปีงบประมาณ 2566 ณ 30 เมษายน 2566

เงินงบประมาณที่ได้รับการจัดสรร ได้กำหนดแผนเป้าหมายเพื่อช่วยเหลือชุมชน จำนวนทั้งสิ้น 25,000 ครัวเรือน วงเงินรวม 562,500,000 บาท (ห้าร้อยหกสิบสองล้านบาทถ้วน) หักเป็นงบบริหารจัดการโครงการ 24,975,000 บาท (ยี่สิบสี่ล้านบาทถ้วน) คงเหลือดำเนินการ 537,525,000 บาท (ห้าร้อยสามสิบเจ็ดล้านบาทถ้วน)

1. จำนวนโครงการและงบประมาณที่มีการอนุมัติ

สามารถอนุมัติโครงการจำนวน 1,897 โครงการ 60 จังหวัด 1,792 ตำบล 22,571 ครัวเรือน งบประมาณรวม 472.285 ล้านบาท แสดงรายละเอียดแยกภูมิภาค ดังนี้

ภาค	เป้า หมาย	กรอบงบ	ผลการอนุมัติตามมติคณะทำงานพิจารณาโครงการ					คงเหลืองบอนุมัติ
			โครงการ	จังหวัด	ตำบล	ครัวเรือน	จำนวนเงิน	
กทม./ตะวันออก	4,850	102,558,000.00	261	13	244	4,851	102,558,000.00	-
กลาง/ตะวันตก	4,850	102,558,000.00	416	13	399	5,008	102,558,000.00	-
ตะวันออกเฉียงเหนือ	4,950	105,168,000.00	271	6	253	2,211	46,016,300.00	59,151,700.00
ใต้	4,850	102,638,000.00	352	11	334	4,850	102,638,000.00	-
เหนือ	4,850	102,878,000.00	573	17	551	4,896	102,878,000.00	-
ประชาสังคม	500	10,450,000.00	12			500	10,450,000.00	-
สำนักบ้านมั่นคง (ส่วนกลาง)	550	11,275,000.00	12		11	255	5,186,500.00	6,088,500.00
รวม	25,400	537,525,000.00	1,897	60	1,792	22,571	472,284,800.00	65,240,200.00

2. จำนวนงบประมาณที่มีการเบิกจ่าย

เบิกจ่ายงบประมาณได้ 380.169 ล้านบาท คิดเป็นร้อยละ 80.50ของงบอนุมัติ คงเหลืองบประมาณที่ยังไม่เบิกจ่าย 92.114 ล้านบาท แสดงรายละเอียดแยกภูมิภาค ดังนี้

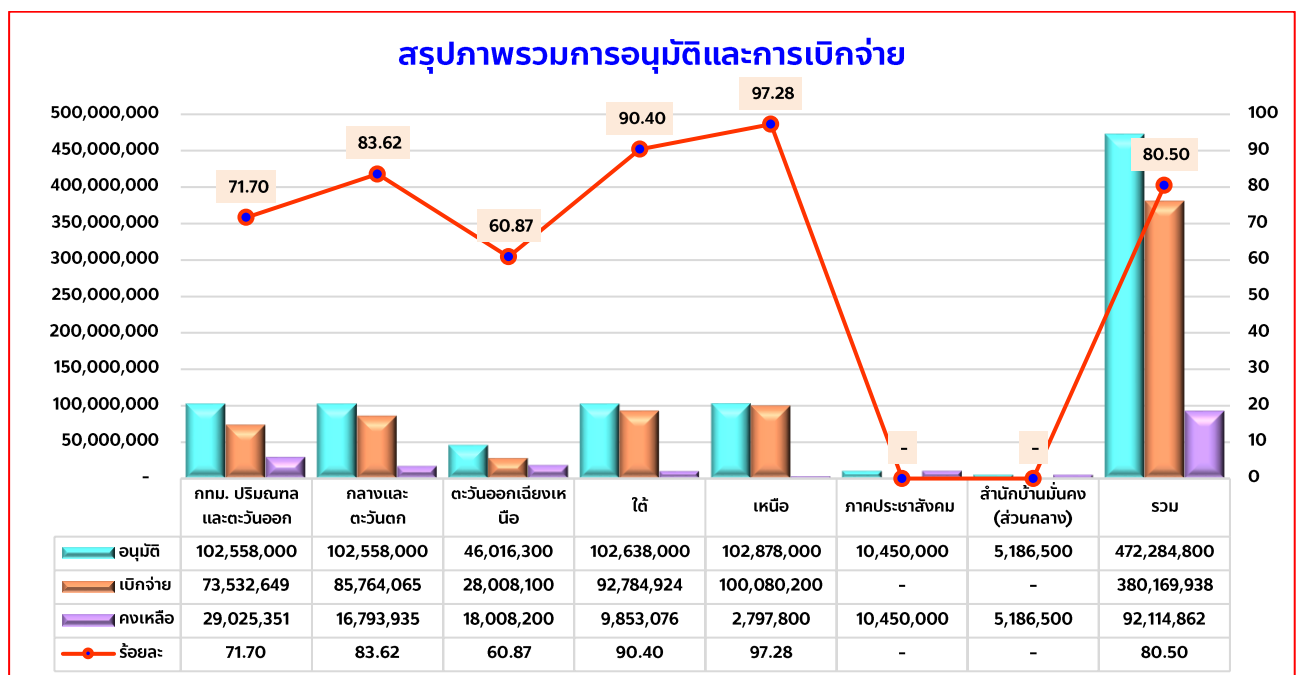

รายงานสถานะโครงการพัฒนาที่อยู่อาศัยชั่วคราว กรณีไฟไหม้ ไล้รื้อ ปีงบประมาณ 2566 ณ 30 เมษายน 2566

โครงการพัฒนาที่อยู่อาศัยชั่วคราว กรณีไฟไหม้ ไล้รื้อได้รับเงินงบประมาณจากรัฐตั้งแต่ปี 2559-2566 กำหนดแผนเป้าหมายเพื่อช่วยเหลือชุมชนรวมทั้งสิ้น 8,452 ครัวเรือน วงเงินรวม 152,137,500 บาท หักเป็นงบบริหารจัดการโครงการ 14,313,750 บาท ดังนั้นคงเหลืองบดำเนินการทั้งสิ้น 137,823,750 บาท เกิดการสนับสนุนงบประมาณให้กับขบวนองค์กรชุมชนในระดับชุมชน โดยสำนักงานภาคเป็นผู้สนับสนุนงบประมาณรายโครงการ สามารถดำเนินการได้จำนวน 7,020 ครัวเรือน วงเงินอนุมัติรวม 111,170,090 บาท ยังเหลือเป้าหมายดำเนินการอีก 1,432 ครัวเรือน งบประมาณคงเหลือในการดำเนินการตามแผนงานโครงการ วงเงินรวมทั้งสิ้น 26,653,660 บาท แสดงรายละเอียดดังตารางต่อไปนี้

รับเงินงบประมาณจากรัฐ

กรอบงบ	รหัส	เป้าหมาย ครัวเรือน	คงเหลือ งบดำเนินการ	อนุมัติสุทธิ			คงเหลือ	รับคืนเงิน งบประมาณ	คงเหลือเงิน งบดำเนินการ
				คก.	ครัว เรือน	จำนวนเงิน			
ปี 2559	84400	1,170	18,954,000.00	30	1,448	16,346,447.00	2,607,553.00	648,000.00	3,255,553.00
ปี 2560	84500	1,082	17,529,750.00	37	1,043	17,513,346.00	16,404.00	478,668.00	495,072.00
ปี 2561	84800	1,200	19,440,000.00	15	1,240	21,041,724.00	-1,601,724.00	7,702,579.00	6,100,855.00
ปี 2562	84900	1,000	16,200,000.00	46	909	16,252,476.00	-52,476.00	90,000.00	37,524.00
ปี 2563	85000	1,000	16,200,000.00	34	1,027	16,596,877.00	-396,877.00	1,877,494.00	1,480,617.00
ปี 2564	85100	1,000	16,200,000.00	52	708	12,356,888.00	3,843,112.00	-	3,843,112.00
ปี 2565	96000	1,000	16,650,000.00	33	561	9,550,332.00	7,099,668.00	-	7,099,668.00
ปี 2566	96100	1,000	16,650,000.00	14	84	1,512,000.00	15,138,000.00	-	15,138,000.00
รวม		8,452	137,823,750.00	261	7,020	111,170,090.00	26,653,660.00	10,796,741.00	37,460,401.00

สรุปการเบิกจ่ายงบประมาณสะสม 2559-2566

กรอบงบ	รหัส	เป้าหมาย ครัวเรือน	คงเหลือ งบดำเนินการ	อนุมัติสุทธิ			เบิกจ่าย		ร้อยละ เบิกจ่าย
				คก.	ครัว เรือน	จำนวนเงิน	เบิกจ่ายสะสม	คงเหลือรอเบิกจ่าย	
ปี 2559	84400	1,170	18,954,000.00	30	1,448	16,346,447.00	16,346,447.00	-	100.00
ปี 2560	84500	1,082	17,529,750.00	37	1,043	17,513,346.00	17,513,346.00	-	100.00
ปี 2561	84800	1,200	19,440,000.00	15	1,240	21,041,724.00	20,442,324.00	599,400.00	97.15
ปี 2562	84900	1,000	16,200,000.00	46	909	16,252,476.00	16,144,476.00	108,000.00	99.34
ปี 2563	85000	1,000	16,200,000.00	34	1,027	16,596,877.00	16,596,877.00	-	100.00
ปี 2564	85100	1,000	16,200,000.00	52	708	12,356,888.00	9,924,809.00	2,432,079.00	80.32
ปี 2565	96000	1,000	16,650,000.00	33	561	9,550,332.00	9,496,332.00	54,000.00	99.43
ปี 2566	96100	1,000	16,650,000.00	14	84	1,512,000.00	1,458,000.00	54,000.00	96.43
รวม		8,452	137,823,750.00	261	7,020	111,170,090.00	107,922,611.00	3,247,479.00	97.08

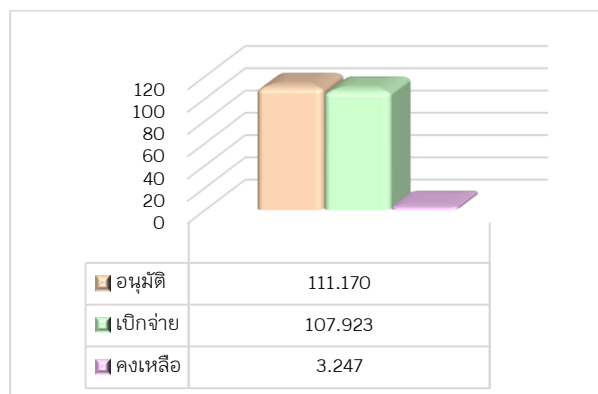

1. จำนวนโครงการและงบประมาณที่มีการอนุมัติ กลุ่มโครงการปี 2566

สามารถอนุมัติโครงการจำนวน 14 โครงการ 84 ครั้ง เรือง งบประมาณรวม 1.512 ล้านบาท คงเหลือ งบประมาณที่ยังไม่อนุมัติรวม 15.138 ล้านบาท แสดงรายละเอียดแยกรายภาค ดังนี้

ภาค	อนุมัติ			คืบจนงบประมาณ			อนุมัติสุทธิ		
	คค.	เรื้อน	จนงบประมาณ	คค.	ครวัเรื้อน	จนงบประมาณ	คค.	ครวัเรื้อน	จนงบประมาณ
กรุงเทพมหานครและตะวันออก	10	67	1,206,000.00			-	10	67	1,206,000.00
กลางและตะวันตก	-	-	-			-	-	-	-
ตะวันออกเฉียงเหนือ	3	3	54,000.00			-	3	3	54,000.00
ใต้	1	14	252,000.00			-	1	14	252,000.00
เหนือ	-	-	-			-	-	-	-
สำนักบ้านมั่นคง	-	-	-			-	-	-	-
รวม	14	84	1,512,000.00	-	-	-	14	84	1,512,000.00

2. จำนวนงบประมาณที่มีการเบิกจ่าย

เบิกจ่ายงบประมาณได้ 1.458 ล้านบาท คิดเป็นร้อยละ 96.43 ของงบอนุมัติ คงเหลืองบประมาณที่ยังไม่เบิกจ่าย 0.054 ล้านบาท แสดงรายละเอียดแยกรายภาค ดังนี้

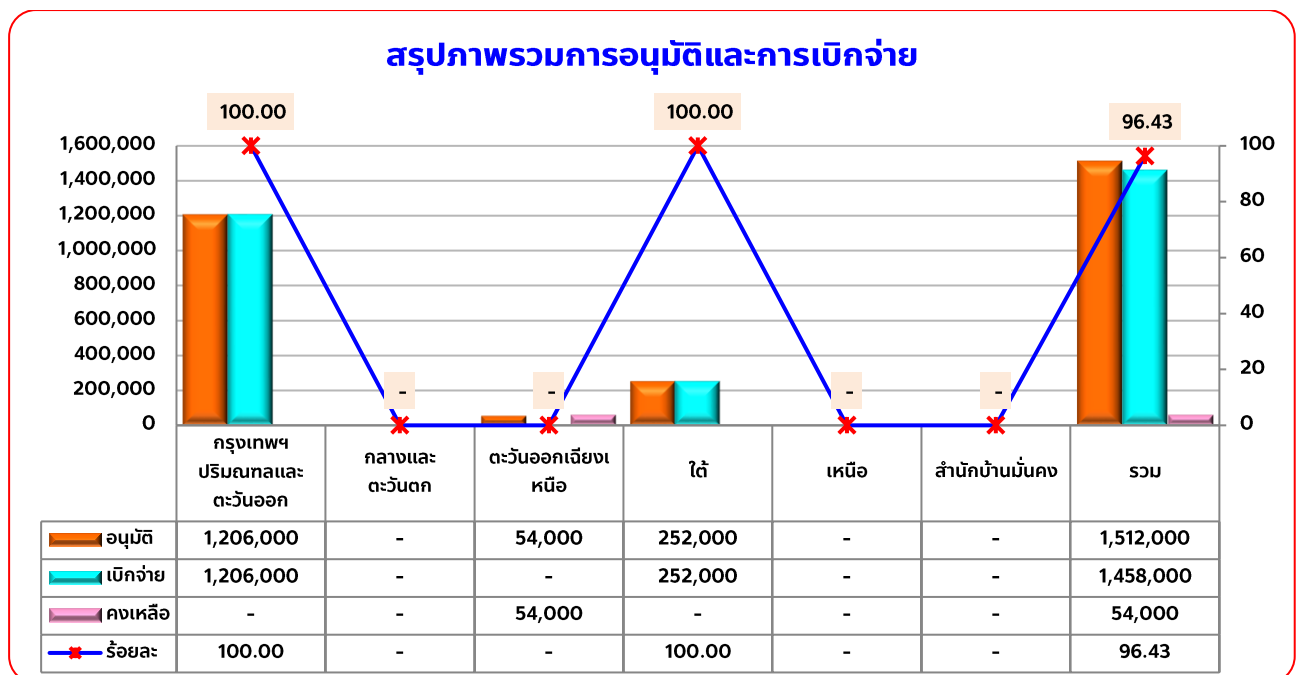

**รายงานสถานะโครงการพัฒนาคุณภาพชีวิตของผู้มีรายได้น้อยในชุมชนเมืองและชนบท
ปีงบประมาณ 2566 ณ 30 เมษายน 2566**

เงินงบประมาณที่ได้รับการจัดสรร ได้กำหนดแผนเป้าหมายเพื่อพัฒนาชุมชนเมืองและชนบทให้มีความเข้มแข็ง ครอบคลุมพื้นที่เป้าหมาย 500 ตำบล/เมือง วงเงินรวม 32,655,600 บาท (สามสิบล้านสองแสนหกหมื่นห้าพันหกร้อยยี่สิบบาทถ้วน) หักเป็นงบบริหารจัดการโครงการ 2,449,200 บาท (สองล้านสี่แสนสี่หมื่นเก้าพันสองร้อยยี่สิบบาทถ้วน) คงเหลือดำเนินการ 30,206,400 บาท (สามสิบล้านสองแสนหกพันสี่ร้อยยี่สิบบาทถ้วน)

รายงานสรุปผลการอนุมัติ กลุ่มโครงการอนุมัติใหม่ ปี 2566 (เปรียบเทียบเป้าหมายผลลัพธ์)

โครงการพัฒนาคุณภาพชีวิตของผู้มีรายได้น้อยในชุมชนเมืองและชนบท ปีงบประมาณ 2566 ซึ่งแต่ละภาคมีเป้าหมายการดำเนินโครงการ ดังนี้

ภาค	จ.น. จังหวัด	จ.น. กลุ่ม จว.	จำนวน ตำบล/เมือง	งบประมาณ			รวมงบประมาณ
				ตำบล/เมือง	กลุ่มจังหวัด	ระดับภาค	
กทม./ตะวันออก	13	3	90	4,140,000.00	390,000.00	150,000.00	4,680,000.00
กลาง/ตะวันตก	13	3	90	4,140,000.00	390,000.00	150,000.00	4,680,000.00
ตะวันออกเฉียงเหนือ	20	5	120	5,520,000.00	650,000.00	150,000.00	6,320,000.00
ใต้	14	3	90	4,140,000.00	390,000.00	150,000.00	4,680,000.00
เหนือ	17	4	110	5,060,000.00	520,000.00	150,000.00	5,730,000.00
ภาคประชาสังคม				2,000,000.00			2,000,000.00
งบกลาง (เชิงนโยบาย)				2,116,400.00			2,116,400.00
รวม	77	18	500	27,116,400.00	2,340,000.00	750,000.00	30,206,400.00

1. จำนวนโครงการและงบประมาณที่มีการอนุมัติ

สามารถอนุมัติโครงการจำนวน 535 โครงการ 510 ตำบล งบประมาณรวม 28.206 ล้านบาท คงเหลืองบประมาณที่ยังไม่อนุมัติรวม 2.000 ล้านบาท แสดงรายละเอียดแยกภาค ดังนี้

ภาค	กรอบงบ	จำนวน โครงการ	จังหวัด	ตำบล/ เมือง	อนุมัติ			รวมทั้งสิ้น	คงเหลือของอนุมัติ
					ตำบล/เมือง	กลุ่มจังหวัด	ภาค		
กรุงเทพฯ ปรี/ตะวันออก	4,680,000.00	96	13	92	4,140,000.00	390,000.00	150,000.00	4,680,000.00	-
กลางและตะวันตก	4,680,000.00	94	13	90	4,140,000.00	390,000.00	150,000.00	4,680,000.00	-
ตะวันออกเฉียงเหนือ	6,320,000.00	126	20	120	5,520,000.00	650,000.00	150,000.00	6,320,000.00	-
ใต้	4,680,000.00	102	14	98	4,140,000.00	390,000.00	150,000.00	4,680,000.00	-
เหนือ	5,730,000.00	115	17	110	5,060,000.00	520,000.00	150,000.00	5,730,000.00	-
ภาคประชาสังคม	2,000,000.00	-	-	-	-	-	-	-	2,000,000.00
สำนักขับเคลื่อนฯ (ส่วนกลาง)	2,116,400.00	2	-	-	2,116,400.00	-	-	2,116,400.00	-
รวม	30,206,400.00	535	77	510	25,116,400.00	2,340,000.00	750,000.00	28,206,400.00	2,000,000.00

2. จำนวนงบประมาณที่มีการเบิกจ่าย

เบิกจ่ายงบประมาณได้ 6.771 ล้านบาท คิดเป็นร้อยละ 24.01 ของงบอนุมัติ คงเหลืองบประมาณที่ยังไม่เบิกจ่าย 19.318 ล้านบาท แสดงรายละเอียดแยกภูมิภาค ดังนี้

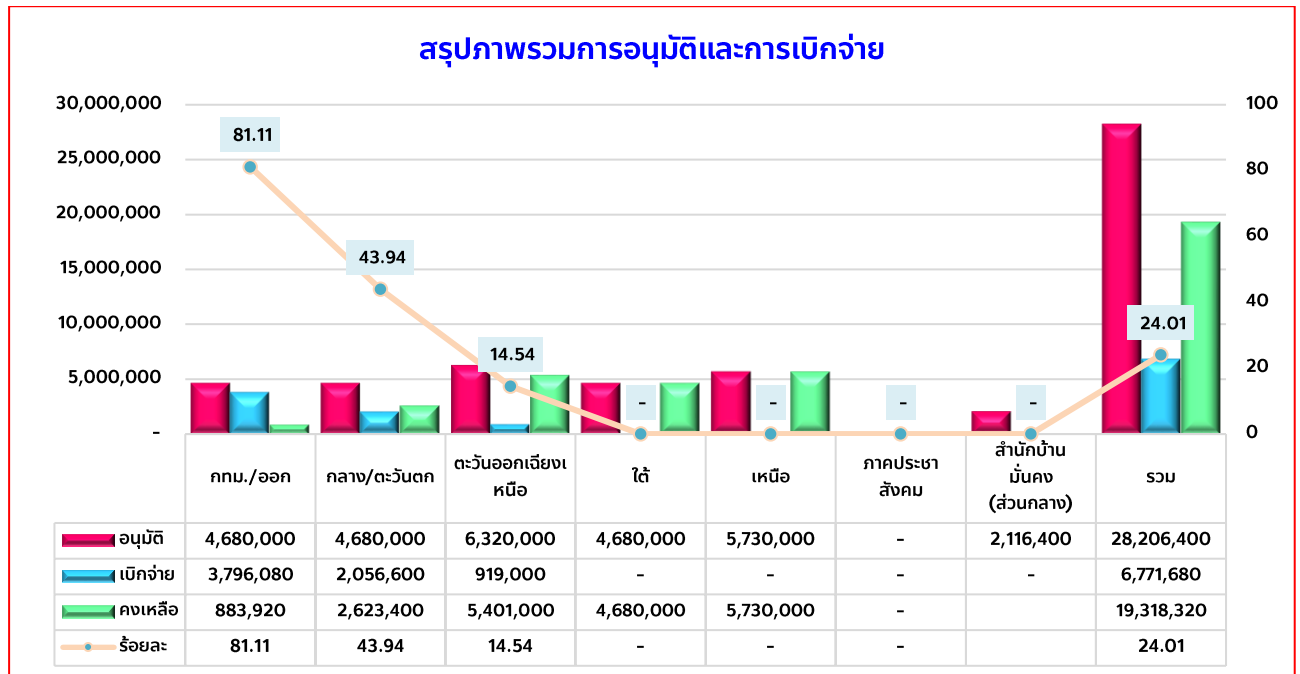

จึงเรียนมาเพื่อโปรดทราบ