

รายงานสถานะโครงการบ้านมั่นคง
ปีงบประมาณ 2566 ณ ไตรมาส 1 (ตุลาคม - ธันวาคม 2565)

รายงานสรุปผลการอนุมัติ กลุ่มโครงการอนุมัติใหม่ ปี 2566 (เปรียบเทียบเป้าหมายผลลัพธ์)

ตามทิศทางการทำงานการแก้ไขปัญหาที่อยู่อาศัยทั้งเมือง ในการดำเนินโครงการบ้านมั่นคง เกิดการสร้างเครือข่ายเมือง การพัฒนาความเข้มแข็งของขบวนเครือข่ายองค์กรชุมชน และการพัฒนาคุณภาพโครงการซึ่งมีเป้าหมายในการทำงานปี 2565 โดยมีเป้าหมายดำเนินการ 3,750 ครัวเรือนทั่วประเทศ ดังนั้นสำนักบ้านมั่นคงและที่ดิน จึงได้รวบรวม ผลการพิจารณาโครงการบ้านมั่นคง ณ วันที่ 29 ธันวาคม 2565 สามารถอนุมัติโครงการจำนวน 9 โครงการ 247 ครัวเรือน จำแนกเป็นโครงการแก้ไขปัญหาที่อยู่อาศัยชุมชนแออัด จำนวน 2 โครงการ 247 ครัวเรือน และสนับสนุนภาคีพัฒนา

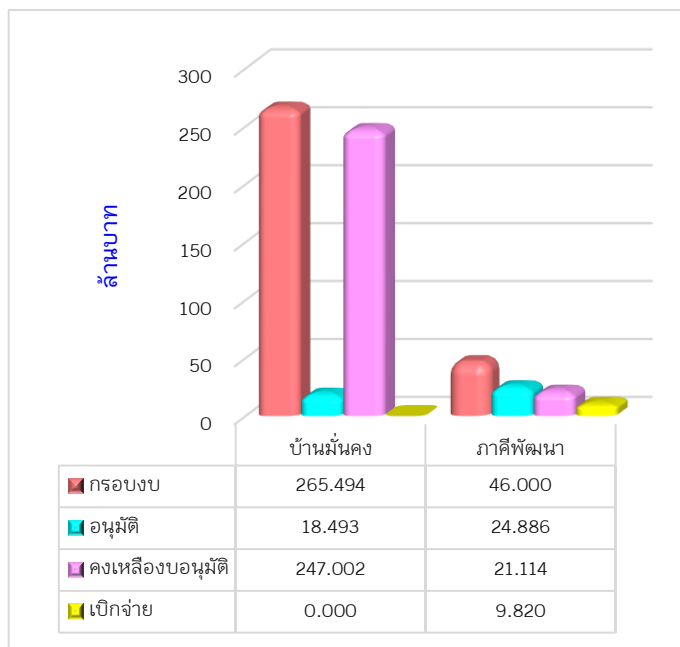

จำนวน 7 โครงการ ภาพรวมการอนุมัติงบประมาณปี 2566 รวมทั้งสิ้น 43.379 ล้านบาท รายละเอียดดังนี้

โครงการ	กรอบงบประมาณ	การอนุมัติ		การเบิกจ่ายงบประมาณ				งบประมาณที่ยังไม่อนุมัติ (ล้านบาท)
		จำนวนโครงการ	งบอนุมัติ (ล้านบาท)	จ่ายแล้ว (ล้านบาท)	งบคงเหลือรอเบิกจ่าย (ล้านบาท)	ร้อยละเบิกจ่ายจากงบอนุมัติ	ร้อยละเบิกจ่ายจากกรอบงบ	
โครงการแก้ไขปัญหาที่อยู่อาศัยชุมชนแออัด (บ้านมั่นคง)	265.494	2	18.493	-	18.493	0.00	0.00	247.001
พัฒนากระบวนเมือง (สนับสนุนภาคีพัฒนา)	46.000	7	24.886	9.820	15.066	39.46	21.35	21.114
รวม	311.494	9	43.379	9.820	33.559	22.64	3.15	268.115

1. จำนวนโครงการและงบประมาณที่มีการอนุมัติ

เป้าหมายในการทำงานปี 2566 โดยมีเป้าหมายดำเนินการ 3,750 ครั้วเรือน ทั่วประเทศ สามารถอนุมัติ 9 โครงการ 247 ครั้วเรือน วงเงิน 43.379 ล้านบาท จำแนกรายภาคได้ดังนี้

สรุปผลการอนุมัติโครงการบ้านมั่นคง เปรียบเทียบกับเป้าหมายผลลัพธ์ ปี 2566

ภาค	ผลการอนุมัติตามมติคณะกรรมการบ้านมั่นคงฯ						งบประมาณกระทรวงมหาดไทย		รวมอนุมัติทั้งสิ้น
	โครงการ	จังหวัด	เมือง	ชนบท	รวม	จำนวนเงิน	โครงการ	จำนวนเงิน	
กทม./ตะวันออก	2	1		148	148	9,830,000			9,830,000
กลาง/ตะวันตก									-
ตะวันออกเฉียงเหนือ									-
ใต้									-
เหนือ							1	400,000	400,000
สำนักบ้านมั่นคง	1	1	99		99	8,662,500	6	24,486,300	33,148,800
รวม	3	2	99	148	247	18,492,500	7	24,886,300	43,378,800

2. จำนวนงบประมาณที่มีการเบิกจ่าย กลุ่มโครงการอนุมัติใหม่ปี 2566

เบิกจ่ายงบประมาณได้ 9.820 ล้านบาท คิดเป็นร้อยละ 22.64 ของงบอนุมัติ คงเหลืองบประมาณที่ยังไม่เบิกจ่าย 33.559 ล้านบาท ทั้งนี้ เงื่อนไขการเบิกจ่ายงบประมาณกำหนดให้มีการเบิกจ่ายงบประมาณงวดแรก ภายใน 6 เดือน นับจากวันที่ผู้อำนวยการอนุมัติโครงการ แสดงรายละเอียดแยกรายภาค ดังนี้

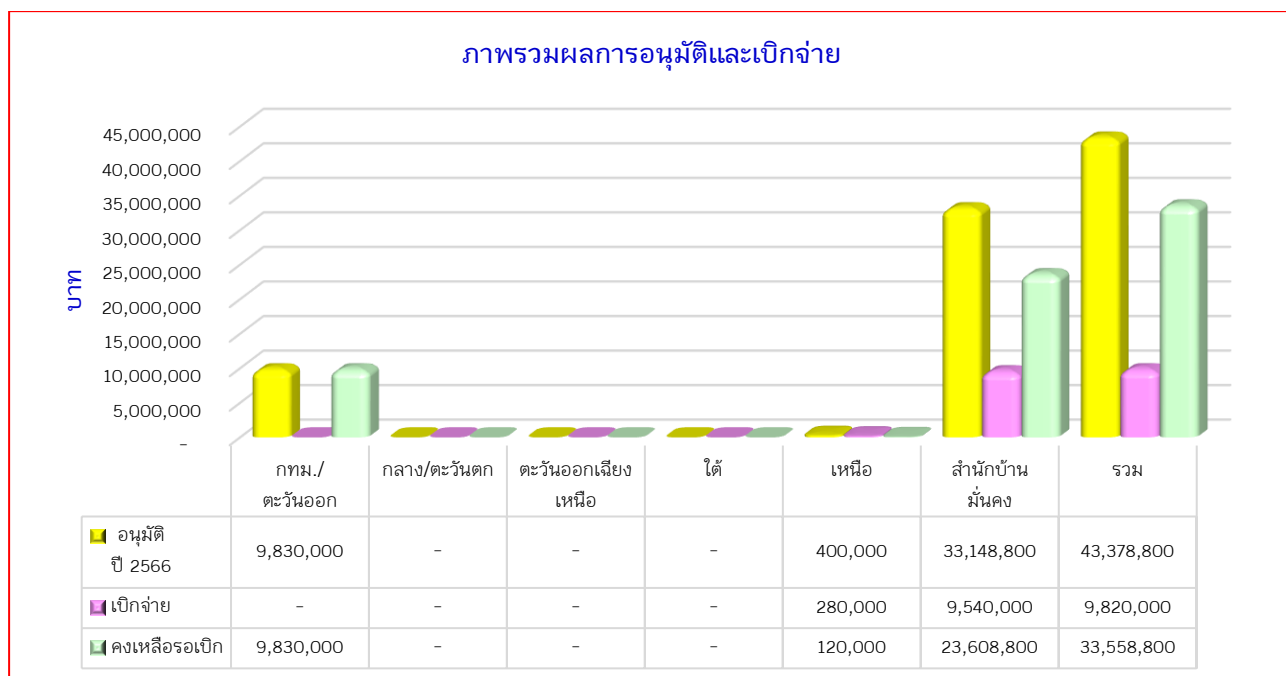

3. รายงานผลการบันทึกข้อมูลระบบฐานข้อมูลโปรแกรม Codi-PM กลุ่มโครงการอนุมัติใหม่ ปี 2566

จากการตรวจทานข้อมูลสนับสนุนโครงการบ้านมั่นคง ปีงบประมาณ 2566 ในภาพรวมการบันทึกข้อมูลในฐานระบบซึ่งประกอบด้วย ข้อมูลโครงการ ข้อมูลที่ตั้ง และการแนบไฟล์เอกสาร จากจำนวนโครงการทั้งหมด 9 โครงการ พบว่ามีการบันทึกข้อมูลจำนวน 6 โครงการ คงเหลือยังไม่บันทึกข้อมูลจำนวน 3 โครงการ ทั้งนี้ขอให้เร่งดำเนินการบันทึกข้อมูลในฐานระบบ พร้อมตรวจสอบความถูกต้อง และขอให้แนบเอกสาร รายละเอียดตามที่กำหนด ซึ่งข้อมูลที่ได้รับการบันทึกในระบบจะนำไปสู่การตรวจสอบของหน่วยงานภายในและภายนอกองค์กร และการประมวลผลข้อมูลภาพรวมโครงการ

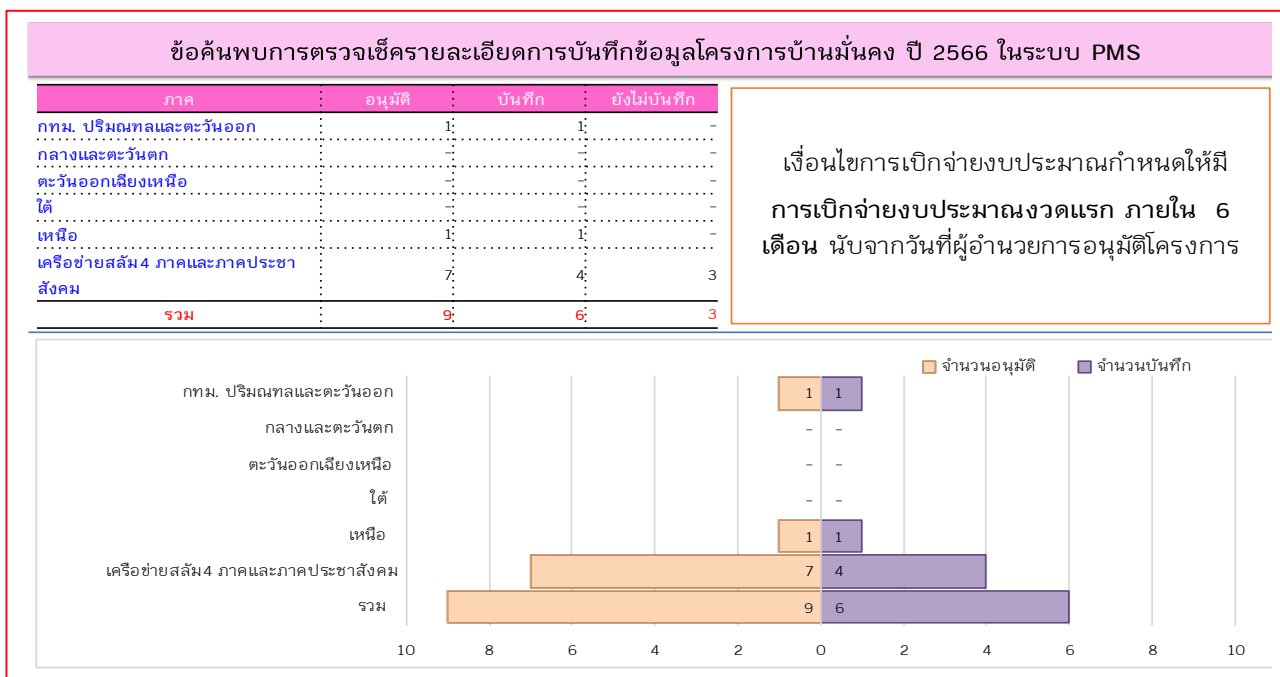

4. ระยะเวลาการบริหารโครงการ กลุ่มโครงการอนุมัติใหม่ ปี 2566

ระยะเวลาในกระบวนการบริหารโครงการ จากการบริหารโครงการที่ผ่านมา และได้มีการทบทวนและพัฒนากระบวนการบริหารโครงการในทุกขั้นตอน เพื่อยกระดับการดำเนินงานให้เป็นมาตรฐานเดียวกันและเป็นการประกันคุณภาพการดำเนินงานขององค์กรในการสนับสนุนองค์กรชุมชนและภาคีพัฒนาที่ได้รับการสนับสนุนโครงการและงบประมาณจากสถาบันฯ โดยในปีงบประมาณ พ.ศ. 2566 ได้กำหนดมาตรฐานระยะเวลาในการบริหารโครงการ นับตั้งแต่ได้รับความเห็นชอบโครงการและงบประมาณ ผู้อำนวยการสถาบันฯ ลงนามอนุมัติ จนกระทั่งเบิกจ่ายงบประมาณงวดแรกใช้ระยะเวลา ในการดำเนินงานไม่เกิน 180 วัน การบริหารโครงการบ้านมั่นคง ปีงบประมาณ 2566 จำนวน 9 โครงการ พบว่า

- โครงการที่ใช้ระยะเวลาตามเกณฑ์จำนวน 9 โครงการ คิดเป็นร้อยละ 100 ของโครงการทั้งหมด ใช้ระยะเวลาโดยเฉลี่ย 37 วัน

สรุประยะเวลาการบริหารโครงการในแต่ละภาค ประจำปีงบประมาณ พ.ศ. 2566 (บ้านมั่นคง)

ภาค	จำนวนโครงการ	ตามเกณฑ์ระยะเวลา(180 วัน)			ยังไม่เบิกจ่าย			จำนวนวันเฉลี่ย
		จำนวนโครงการ	วันเฉลี่ย	ร้อยละของจน.โครงการ	จำนวนโครงการ	วันเฉลี่ย	จน.โครงการ	
กทม.ปริมณฑลและตะวันออก	1	-	-	-	1	39 วัน	100.00	39 วัน
กลางและตะวันตก	-	-	-	-	-	-	-	-
ตะวันออกเฉียงเหนือ	-	-	-	-	-	-	-	-
ใต้	-	-	-	-	-	-	-	-
เหนือ	1	1	35 วัน	100.00	-	-	-	-
ส่วนกลาง	7	2	41 วัน	28.57	5	26 วัน	71.43	34 วัน
รวม	9	3	38 วัน	42.86	6	33 วัน	57.14	37 วัน

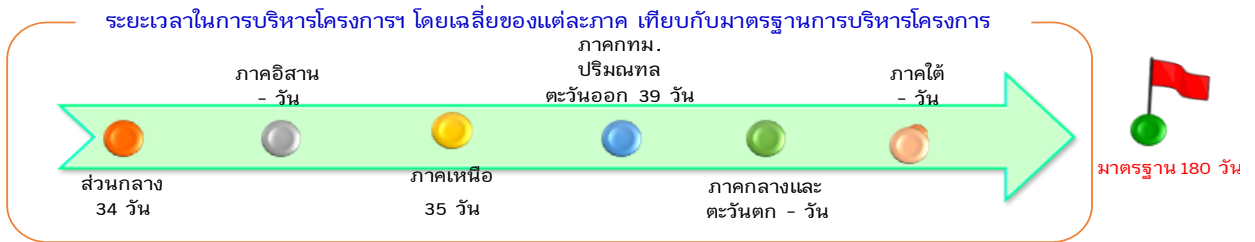

รายงานภาพรวมการเบิกจ่ายงบประมาณโครงการบ้านมั่นคง เปรียบเทียบยอดคงเหลือ รอเบิกจ่าย ยกมาจากปีก่อนร่วมกับโครงการที่ผ่านกระบวนการพิจารณาอนุมัติประจำปี 2566

ในปีงบประมาณ 2566 โครงการบ้านมั่นคงมีเงินสนับสนุนองค์กรชุมชนคงเหลือรอเบิกจ่ายยกมาจากปี 2565 จำนวน 421.157 ล้านบาท รวมกับงบสนับสนุนองค์กรชุมชนที่ผ่านการพิจารณาอนุมัติใหม่ปี 2566 ทั้งสิ้น 43.379 ล้านบาท รวมงบประมาณรอเบิกจ่ายทั้งสิ้นจำนวน 464.536 ล้านบาท จำแนกรายภาคได้ดังนี้

ภาค	คงเหลือยกมา+อนุมัติ ปี 2566	คั่นงบ	เบิกจ่าย	คงเหลือรอเบิก	ร้อยละเบิกจ่าย
กทม./ตะวันออก	129,007,466.00	-	4,344,090.00	124,663,376.00	3.37
กลาง/ตะวันตก	23,764,097.00	-	-	23,764,097.00	-
ตะวันออกเฉียงเหนือ	35,891,728.00	-	-	35,891,728.00	-
ใต้	102,105,999.00	6,464,125.00	7,714,911.00	87,926,963.00	7.56
เหนือ	80,087,603.00	-	280,000.00	79,807,603.00	0.35
สำนักบ้านมั่นคง	93,678,584.00	-	9,765,000.00	83,913,584.00	10.42
รวม	464,535,477.00	6,464,125.00	22,104,001.00	435,967,351.00	4.76

คงเหลือยกมา + อนุมัติ ปี 2566

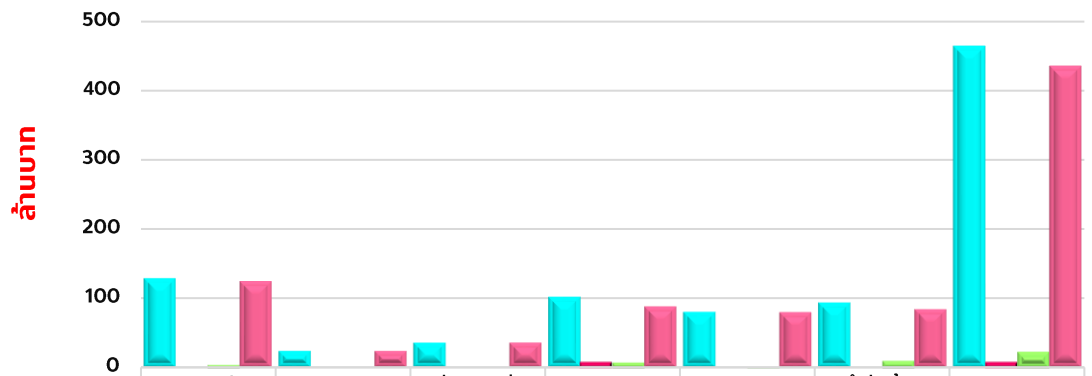

	กทม./ ตะวันออก	กลาง/ตะวันตก	ตะวันออกเฉียง เหนือ	ใต้	เหนือ	สำนักบ้าน มั่นคง	รวม
คงเหลือยกมา+อนุมัติ ปี 2565	129.007	23.764	35.892	102.106	80.088	93.679	464.535
คืบงบ	-	-	-	6.464	-	-	6.464
เบิกจ่าย	4.344	-	-	7.715	0.280	9.765	22.104
คงเหลือรอเบิก	124.663	23.764	35.892	87.927	79.808	83.914	435.967

รายงานสถานะโครงการบ้านพอเพียง ปีงบประมาณ 2566 ณ ไตรมาส 1 (ตุลาคม - ธันวาคม 2565)

เงินงบประมาณที่ได้รับการจัดสรร ได้กำหนดแผนเป้าหมายเพื่อช่วยเหลือชุมชน จำนวนทั้งสิ้น 25,000 ครัวเรือน วงเงินรวม 562,500,000 บาท (ห้าร้อยหกสิบสองล้านบาทถ้วน) หักเป็นงบบริหารจัดการโครงการ 24,975,000 บาท (ยี่สิบสี่ล้านบาทถ้วน) คงเหลือดำเนินการ 537,525,000 บาท (ห้าร้อยสามสิบเจ็ดล้านบาทถ้วน)

1. จำนวนโครงการและงบประมาณที่มีการอนุมัติ

สามารถอนุมัติโครงการจำนวน 114 โครงการ 5 จังหวัด 109 ตำบล 2,312 ครัวเรือน งบประมาณรวม 53.977 ล้านบาท แสดงรายละเอียดแยกภูมิภาค ดังนี้

ภาค	เป้าหมาย	กรอบงบ	ผลการอนุมัติตามมติคณะทำงานพิจารณาโครงการ					คงเหลืองบอนุมัติ
			โครงการ	จังหวัด	ตำบล	ครัวเรือน	จำนวนเงิน	
กทม./ตะวันออก	4,850	102,558,000.00	114	5	109	2,312	48,580,600.00	53,977,400.00
กลาง/ตะวันตก	4,850	102,558,000.00	-	-	-	-	-	102,558,000.00
ตะวันออกเฉียงเหนือ	4,950	105,168,000.00	-	-	-	-	-	105,168,000.00
ใต้	4,850	102,638,000.00	-	-	-	-	-	102,638,000.00
เหนือ	4,850	102,878,000.00	-	-	-	-	-	102,878,000.00
ประชาสังคม	500	10,450,000.00	-	-	-	-	-	10,450,000.00
สำนักบ้านมั่นคง (ส่วนกลาง)	550	11,275,000.00	-	-	-	-	-	-
รวม	25,400	537,525,000.00	114	5	109	2,312	48,580,600.00	477,669,400.00

2. จำนวนงบประมาณที่มีการเบิกจ่าย

อยู่ระหว่างการจัดทำเอกสารเบิกจ่ายงบประมาณ รายละเอียดแยกภูมิภาค ดังนี้

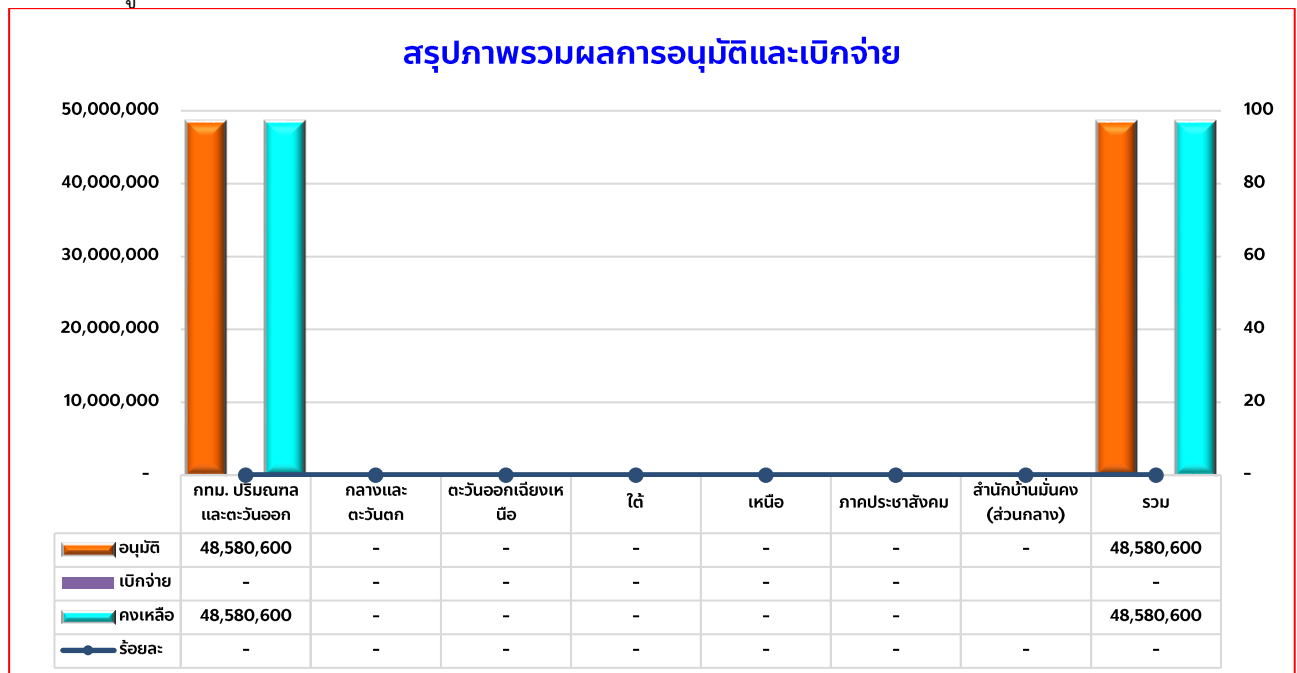

3. ผลการตรวจข้อมูลโครงการบ้านพอเพียงในระบบโปรแกรม Codi-PM

จากการตรวจทานข้อมูลโครงการสนับสนุนโครงการบ้านพอเพียง ปีงบประมาณ 2566 ในภาพรวมการบันทึกข้อมูลในฐานระบบซึ่งประกอบด้วย ข้อมูลโครงการ ข้อมูลที่ตั้ง และการแนบไฟล์เอกสาร จากจำนวนโครงการทั้งหมด 114 โครงการ พบว่ามีการบันทึกข้อมูลจำนวน 114 โครงการ ทั้งนี้ขอให้สำนักงานภาคทุกภาค ตรวจสอบความถูกต้อง และขอให้แนบเอกสาร รายละเอียดตามที่กำหนด ซึ่งข้อมูลที่ได้รับการบันทึกในระบบจะนำไปสู่การตรวจสอบของหน่วยงานภายในและภายนอกองค์กร และการประมวลผลข้อมูลภาพรวมโครงการ

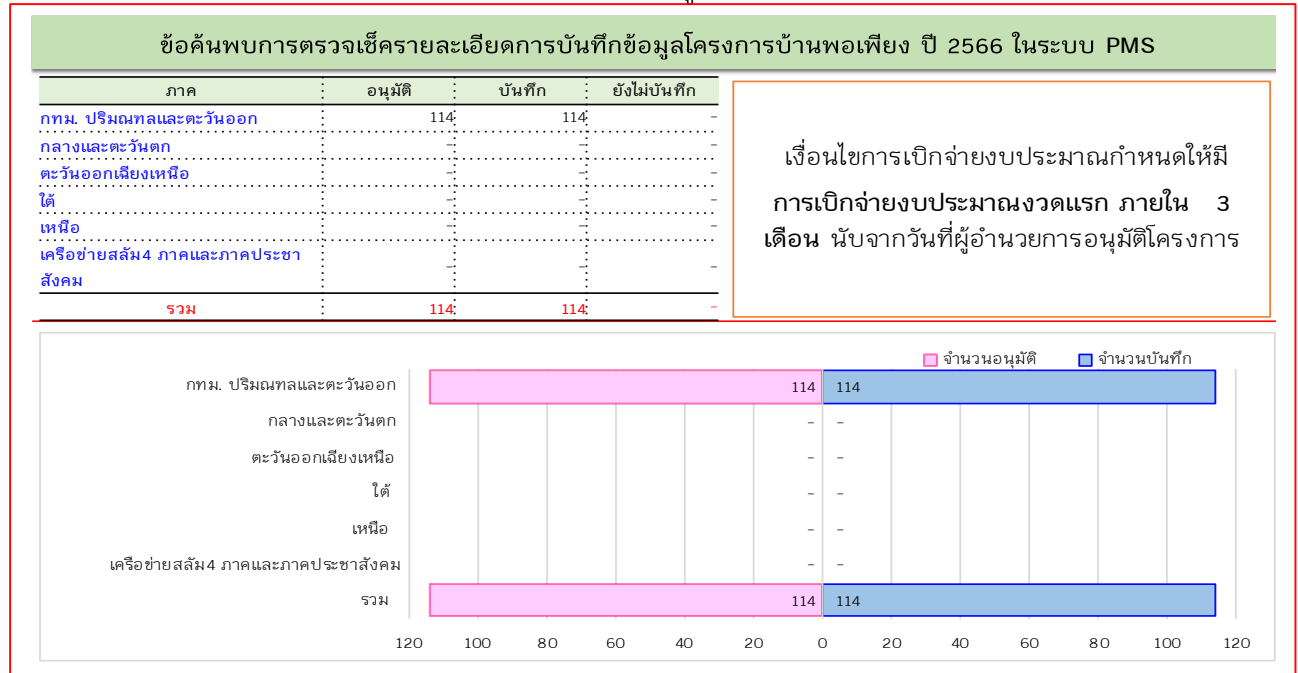

รายงานสถานะโครงการพัฒนาที่อยู่อาศัยชั่วคราว กรณีไฟไหม้ ไล้รื้อ ปีงบประมาณ 2566 ณ ไตรมาส 1 (ตุลาคม - ธันวาคม 2565)

โครงการพัฒนาที่อยู่อาศัยชั่วคราว กรณีไฟไหม้ ไล้รื้อได้รับเงินงบประมาณจากรัฐตั้งแต่ปี 2559-2566 กำหนดแผนเป้าหมายเพื่อช่วยเหลือชุมชนรวมทั้งสิ้น 8,452 ครัวเรือน วงเงินรวม 152,137,500 บาท หักเป็นงบบริหารจัดการโครงการ 14,313,750 บาท ดังนั้นคงเหลืองบดำเนินการทั้งสิ้น 137,823,750 บาท เกิดการสนับสนุนงบประมาณให้กับขบวนองค์กรชุมชนในระดับชุมชน โดยสำนักงานภาคเป็นผู้สนับสนุนงบประมาณรายโครงการ สามารถดำเนินการได้จำนวน 6,269 ครัวเรือน วงเงินอนุมัติรวม 99,498,571 บาท ยังเหลือเป้าหมายดำเนินการอีก 2,183 ครัวเรือน งบประมาณคงเหลือในการดำเนินการตามแผนงานโครงการ วงเงินรวมทั้งสิ้น 38,325,179 บาท แสดงรายละเอียดดังตารางต่อไปนี้

รับเงินงบประมาณจากรัฐ

กรอบงบ	เป้าหมายครัวเรือน	งบรับจากรัฐ	งบดำเนินงานพัฒนา 10%	คงเหลืองบดำเนินการ	อนุมัติสุทธิ			คงเหลืองบดำเนินการ
					คก.	ครัวเรือน	จำนวนเงิน	
ปี 2559	1,170	21,060,000.00	2,106,000.00	18,954,000.00	30	1,448	16,346,447.00	2,607,553.00
ปี 2560	1,082	19,477,500.00	1,947,750.00	17,529,750.00	37	1,043	17,513,346.00	16,404.00
ปี 2561	1,200	21,600,000.00	2,160,000.00	19,440,000.00	15	1,148	19,385,724.00	54,276.00
ปี 2562	1,000	18,000,000.00	1,800,000.00	16,200,000.00	42	870	15,585,806.00	614,194.00
ปี 2563	1,000	18,000,000.00	1,800,000.00	16,200,000.00	20	659	11,564,707.00	4,635,293.00
ปี 2564	1,000	18,000,000.00	1,800,000.00	16,200,000.00	47	496	8,760,209.00	7,439,791.00
ปี 2565	1,000	18,000,000.00	1,350,000.00	16,650,000.00	33	561	9,550,332.00	7,099,668.00
ปี 2566	1,000	18,000,000.00	1,350,000.00	16,650,000.00	3	44	792,000.00	15,858,000.00
รวม	8,452	152,137,500.00	14,313,750.00	137,823,750.00	227	6,269	99,498,571.00	38,325,179.00

สรุปการเบิกจ่ายงบประมาณสะสม 2559-2566

กรอบงบ	เป้าหมายครัวเรือน	คงเหลืองบดำเนินการ	อนุมัติสุทธิ			เบิกจ่าย		ร้อยละเบิกจ่าย
			คก.	ครัวเรือน	จำนวนเงิน	เบิกจ่ายสะสม	คงเหลือรอเบิกจ่าย	
ปี 2559	1,170	18,954,000.00	30	1,448	16,346,447.00	16,346,447.00	-	100.00
ปี 2560	1,082	17,529,750.00	37	1,043	17,513,346.00	17,513,346.00	-	100.00
ปี 2561	1,200	19,440,000.00	15	1,148	19,385,724.00	19,043,724.00	342,000.00	98.24
ปี 2562	1,000	16,200,000.00	42	870	15,585,806.00	15,153,806.00	432,000.00	97.23
ปี 2563	1,000	16,200,000.00	20	659	11,564,707.00	11,546,707.00	18,000.00	99.84
ปี 2564	1,000	16,200,000.00	47	496	8,760,209.00	8,400,209.00	360,000.00	95.89
ปี 2565	1,000	16,650,000.00	33	561	9,550,332.00	9,496,332.00	54,000.00	99.43
ปี 2566	1,000	16,650,000.00	3	44	792,000.00	774,000.00	18,000.00	-
รวม	8,452	137,823,750.00	227	6,269	99,498,571.00	98,274,571.00	1,224,000.00	98.77

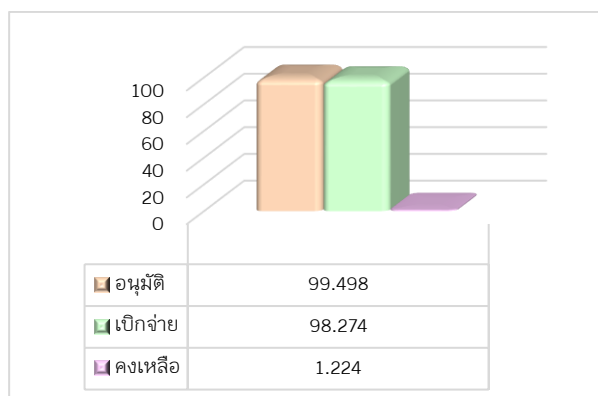

1. จำนวนโครงการและงบประมาณที่มีการอนุมัติ

สามารถอนุมัติโครงการจำนวน 3 โครงการ 44 ครั้วเรือน งบประมาณรวม 0.792 ล้านบาท คงเหลือ งบประมาณที่ยังไม่อนุมัติรวม 15.858 ล้านบาท แสดงรายละเอียดแยกภูมิภาค ดังนี้

ภาค	อนุมัติ			คืบจนงบประมาณ			อนุมัติสุทธิ		
	คก.	เรือน	งบประมาณ	คก.	ครั้วเรือน	งบประมาณ	คก.	ครั้วเรือน	งบประมาณ
กรุงเทพฯ ปริมณฑลและตะวันออก	3	44	792,000.00	-	-	-	-	-	792,000.00
กลางและตะวันตก				-		-	-	-	-
ตะวันออกเฉียงเหนือ				-		-	-	-	-
ใต้				-		-	-	-	-
เหนือ				-		-	-	-	-
สำนักบ้านมั่นคง				-		-	2	0	-
รวม	3	44	792,000.00	-	-	-	2	0	792,000.00

2. จำนวนงบประมาณที่มีการเบิกจ่าย

เบิกจ่ายงบประมาณได้ 0.774 ล้านบาท คิดเป็นร้อยละ 97.73 ของงบอนุมัติ คงเหลืองบประมาณที่ยังไม่เบิกจ่าย 0.018 ล้านบาท แสดงรายละเอียดแยกภูมิภาค ดังนี้

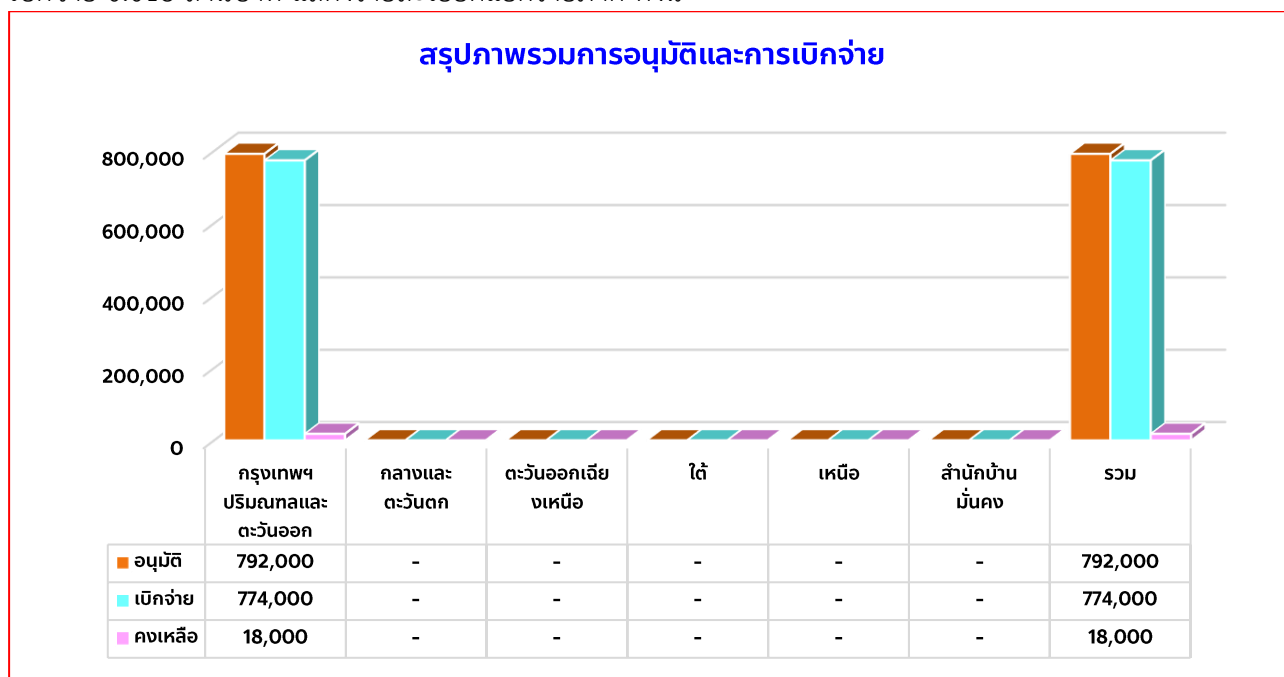

3. ผลการตรวจข้อมูลโครงการพัฒนาที่อยู่อาศัยชั่วคราว กรณีไฟไหม้ ไล่อื้อในระบบโปรแกรม Codi-PM

จากการตรวจทานข้อมูลโครงการสนับสนุนโครงการพัฒนาที่อยู่อาศัยชั่วคราว กรณีไฟไหม้ ไล่อื้อ ปีงบประมาณ 2566 ในภาพรวมการบันทึกข้อมูลในฐานระบบซึ่งประกอบด้วย ข้อมูลโครงการ ข้อมูลที่ตั้ง และการแนบไฟล์เอกสาร จากจำนวนโครงการทั้งหมด 3 โครงการ ทั้งนี้ขอให้ตรวจสอบความถูกต้อง และขอให้แนบเอกสารรายละเอียดตามที่กำหนด ซึ่งข้อมูลที่ได้รับการบันทึกในระบบจะนำไปสู่การตรวจสอบของหน่วยงานภายในและภายนอกองค์กร และการประมวลผลข้อมูลภาพรวมโครงการ

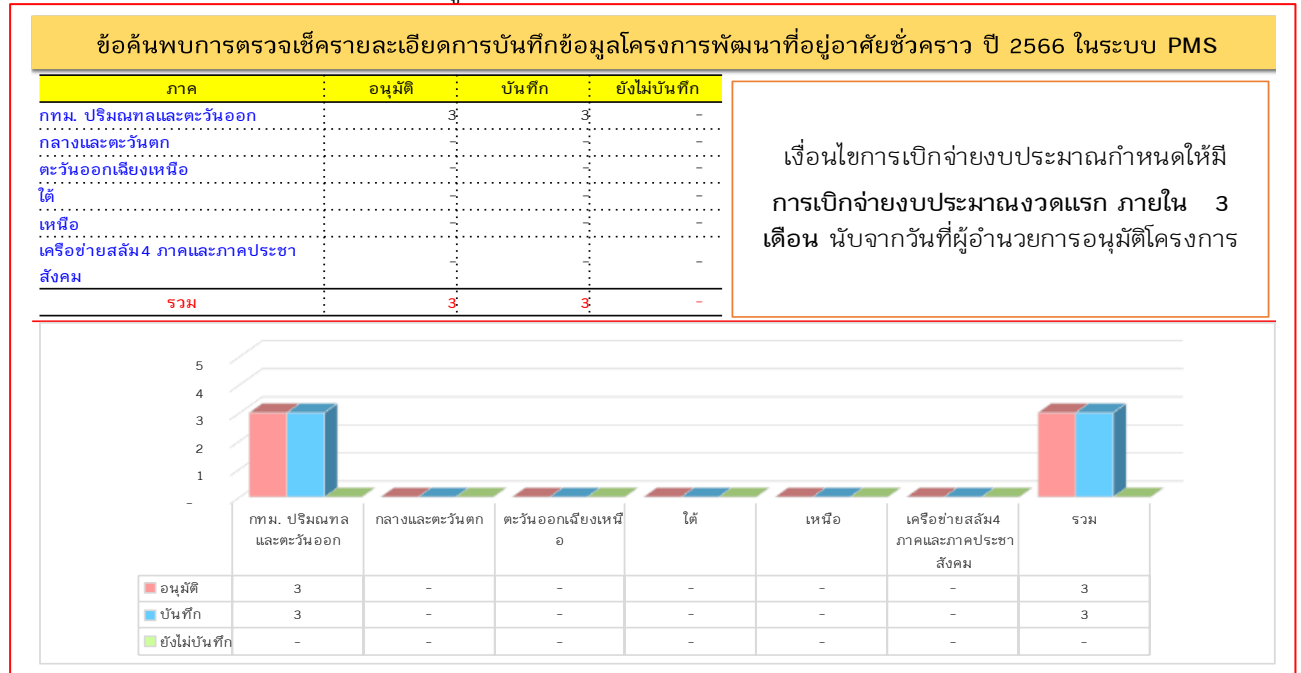

**รายงานสถานะโครงการพัฒนาคุณภาพชีวิตของผู้มีรายได้น้อยในชุมชนเมืองและชนบท
ปีงบประมาณ 2566 ณ ไตรมาส 1 (ตุลาคม - ธันวาคม 2565)**

เงินงบประมาณที่ได้รับการจัดสรร ได้กำหนดแผนเป้าหมายเพื่อพัฒนาชุมชนเมืองและชนบทให้มีความเข้มแข็ง ครอบคลุมพื้นที่เป้าหมาย 500 ตำบล/เมือง วงเงินรวม 32,655,600 บาท (สามสิบล้านหกแสนห้าหมื่นห้าพันหกร้อยบาทถ้วน) หักเป็นงบบริหารจัดการโครงการ 2,449,200 บาท (สองล้านสี่แสนสี่หมื่นเก้าพันสองร้อยบาทถ้วน) คงเหลือดำเนินการ 30,206,400 บาท (สามสิบล้านสองแสนหกพันสี่ร้อยบาทถ้วน)

รายงานสรุปผลการอนุมัติ กลุ่มโครงการอนุมัติใหม่ ปี 2566 (เปรียบเทียบเป้าหมายผลลัพธ์)

โครงการพัฒนาคุณภาพชีวิตของผู้มีรายได้น้อยในชุมชนเมืองและชนบท ปีงบประมาณ 2566 สำนักงานภาคอยู่ระหว่างการดำเนินการ จึงยังไม่สามารถอนุมัติโครงการได้ ซึ่งแต่ละภาคมีเป้าหมายการดำเนินโครงการ ดังนี้

ภาค	จ.น. จังหวัด	จ.น. กลุ่ม จ.ว.	จำนวน ตำบล/เมือง	งบประมาณ			รวมงบประมาณ
				ตำบล/เมือง	กลุ่มจังหวัด	ระดับภาค	
กทม./ตะวันออก	13	3	90	4,140,000.00	390,000.00	150,000.00	4,680,000.00
กลาง/ตะวันตก	13	3	90	4,140,000.00	390,000.00	150,000.00	4,680,000.00
ตะวันออกเฉียงเหนือ	20	5	120	5,520,000.00	650,000.00	150,000.00	6,320,000.00
ใต้	14	3	90	4,140,000.00	390,000.00	150,000.00	4,680,000.00
เหนือ	17	4	110	5,060,000.00	520,000.00	150,000.00	5,730,000.00
ภาคประชาสังคม				2,000,000.00			2,000,000.00
งบกลาง (เชิงนโยบาย)				2,116,400.00			2,116,400.00
รวม	77	18	500	27,116,400.00	2,340,000.00	750,000.00	30,206,400.00

จึงเรียนมาเพื่อโปรดทราบ