

**รายงานสถานะโครงการบ้านมั่นคง
ปีงบประมาณ 2566 ณ 30 พฤศจิกายน 2565**

รายงานสรุปผลการอนุมัติ กลุ่มโครงการอนุมัติใหม่ ปี 2566 (เปรียบเทียบเป้าหมายผลลัพธ์)

ตามทิศทางการทำงานการแก้ไขปัญหาที่อยู่อาศัยทั้งเมือง ในการดำเนินโครงการบ้านมั่นคง เกิดการสร้างเครือข่ายเมือง การพัฒนาความเข้มแข็งของขบวนเครือข่ายองค์กรชุมชน และการพัฒนาคุณภาพโครงการซึ่งมีเป้าหมายในการทำงานปี 2565 โดยมีเป้าหมายดำเนินการ 3,750 ครัวเรือนทั่วประเทศ ดังนั้นสำนักบ้านมั่นคงและที่ดิน จึงได้รวบรวม ผลการพิจารณาโครงการบ้านมั่นคง ณ วันที่ 30 พฤศจิกายน 2565 สามารถอนุมัติโครงการจำนวน 6 โครงการ 148 ครัวเรือน จำแนกเป็นโครงการแก้ไขปัญหาที่อยู่อาศัยชุมชนแออัด จำนวน 2 โครงการ 148 ครัวเรือน และสนับสนุนภาคีพัฒนา

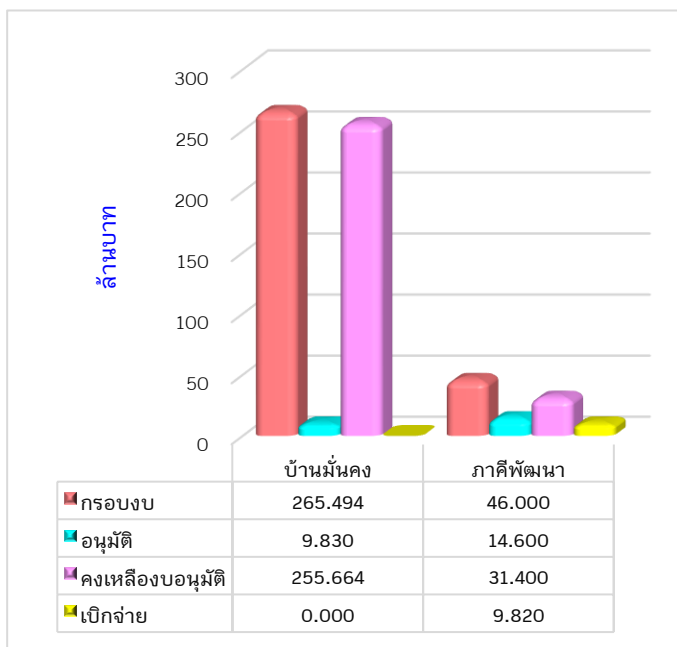

จำนวน 4 โครงการ ภาพรวมการอนุมัติงบประมาณปี 2566 รวมทั้งสิ้น 24.430 ล้านบาท รายละเอียดดังนี้

โครงการ	กรอบงบประมาณ	การอนุมัติ		การเบิกจ่ายงบประมาณ				งบประมาณที่ยังไม่อนุมัติ (ล้านบาท)
		จำนวนโครงการ	งบอนุมัติ (ล้านบาท)	จ่ายแล้ว (ล้านบาท)	คงเหลือรอเบิกจ่าย (ล้านบาท)	ร้อยละเบิกจ่ายจากงบอนุมัติ	ร้อยละเบิกจ่ายจากกรอบงบ	
โครงการแก้ไขปัญหาที่อยู่อาศัยชุมชนแออัด (บ้านมั่นคง)	265.494	2	9.830	-	9.830	0.00	0.00	255.664
พัฒนากระบวนเมือง (สนับสนุนภาคีพัฒนา)	46.000	4	14.600	9.820	4.780	67.26	21.35	31.400
รวม	311.494	6	24.430	9.820	14.610	40.20	3.15	287.064

1. จำนวนโครงการและงบประมาณที่มีการอนุมัติ

เป้าหมายในการทำงานปี 2566 โดยมีเป้าหมายดำเนินการ 3,750 ครั้วเรือน ทั่วประเทศ สามารถอนุมัติ 6 โครงการ 148 ครั้วเรือน วงเงิน 24.430 ล้านบาท จำแนกรายภาคได้ดังนี้

สรุปผลการอนุมัติโครงการบ้านมั่นคง เปรียบเทียบกับเป้าหมายผลลัพธ์ ปี 2566

ภาค	ผลการอนุมัติตามมติคณะกรรมการบ้านมั่นคงฯ						งบประมาณกระทรวงเมือง		รวมอนุมัติทั้งสิ้น
	โครงการ	จังหวัด	เมือง	ชนบท	รวม	จำนวนเงิน	โครงการ	จำนวนเงิน	
กทม./ตะวันออก	2	1		148	148	9,830,000			9,830,000
กลาง/ตะวันตก									-
ตะวันออกเสียงเหนือ									-
ใต้									-
เหนือ							1	400,000	400,000
สำนักบ้านมั่นคง							3	14,200,000	14,200,000
รวม	2	1	-	148	148	9,830,000	4	14,600,000	24,430,000

2. จำนวนงบประมาณที่มีการเบิกจ่าย กลุ่มโครงการอนุมัติใหม่ปี 2566

เบิกจ่ายงบประมาณได้ 9.820 ล้านบาท คิดเป็นร้อยละ 40.20 ของงบอนุมัติ คงเหลืองบประมาณที่ยังไม่เบิกจ่าย 14.610 ล้านบาท ทั้งนี้ เงื่อนไขการเบิกจ่ายงบประมาณกำหนดให้มีการเบิกจ่ายงบประมาณงวดแรก ภายใน 6 เดือน นับจากวันที่ผู้อำนวยการอนุมัติโครงการ แสดงรายละเอียดแยกรายภาค ดังนี้

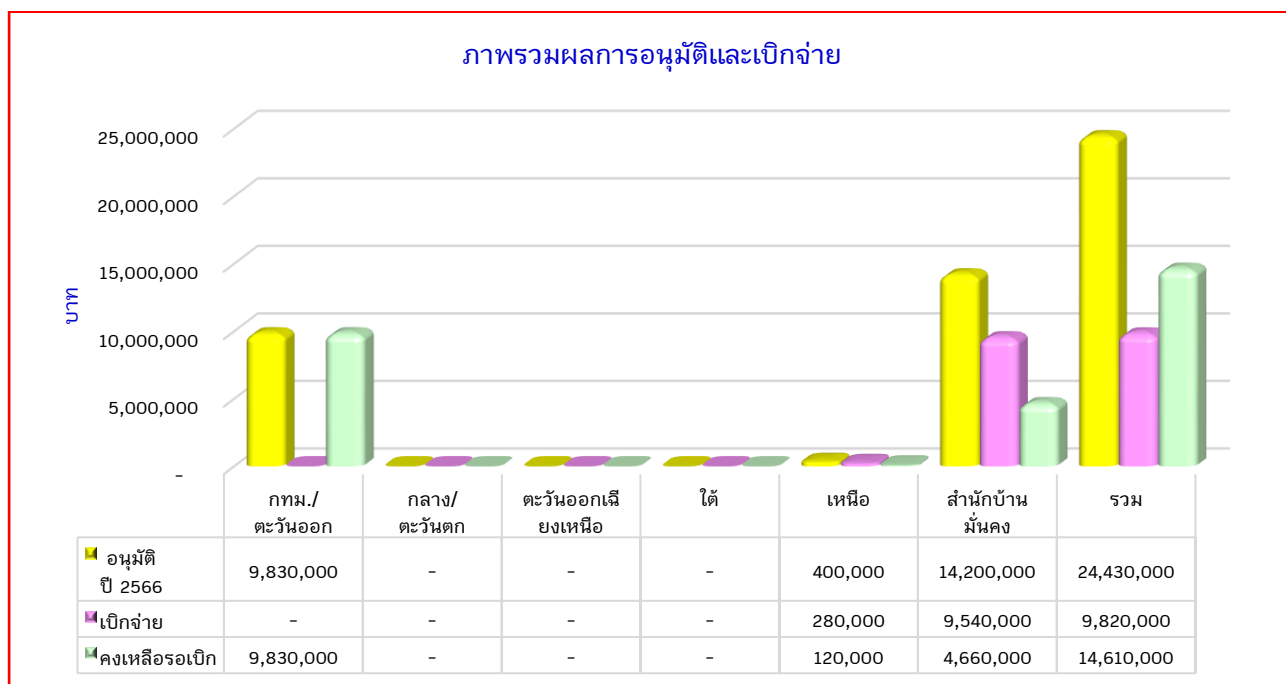

**รายงานภาพรวมการเบิกจ่ายงบประมาณโครงการบ้านมั่นคง เปรียบเทียบยอดคงเหลือ รอเบิกจ่าย
ยกมาจากปีก่อนร่วมกับโครงการที่ผ่านกระบวนการพิจารณาอนุมัติประจำปี 2566**

ในปีงบประมาณ 2566 โครงการบ้านมั่นคงมีเงินสนับสนุนองค์กรชุมชนคงเหลือรอเบิกจ่ายยกมาจากปี 2565 จำนวน 421.157 ล้านบาท รวมกับงบสนับสนุนองค์กรชุมชนที่ผ่านการพิจารณาอนุมัติใหม่ปี 2566 ทั้งสิ้น 24.430 ล้านบาท รวมงบประมาณรอเบิกจ่ายทั้งสิ้นจำนวน 445.587 ล้านบาท จำแนกรายภาคได้ดังนี้

ภาค	คงเหลือยกมา+อนุมัติ ปี 2566	คืบจน	เบิกจ่าย	คงเหลือรอเบิก	ร้อยละ เบิกจ่าย
กทม./ตะวันออก	129,007,466.00	-	945,860.00	128,061,606.00	0.73
กลาง/ตะวันตก	23,764,097.00	-	-	23,764,097.00	-
ตะวันออกเฉียงเหนือ	35,891,728.00	-	-	35,891,728.00	-
ใต้	102,105,999.00	-	7,714,911.00	94,391,088.00	7.56
เหนือ	80,087,603.00	-	280,000.00	79,807,603.00	0.35
สำนักบ้านมั่นคง	74,729,784.00	-	9,540,000.00	65,189,784.00	12.77
รวม	445,586,677.00	-	18,480,771.00	427,105,906.00	4.15

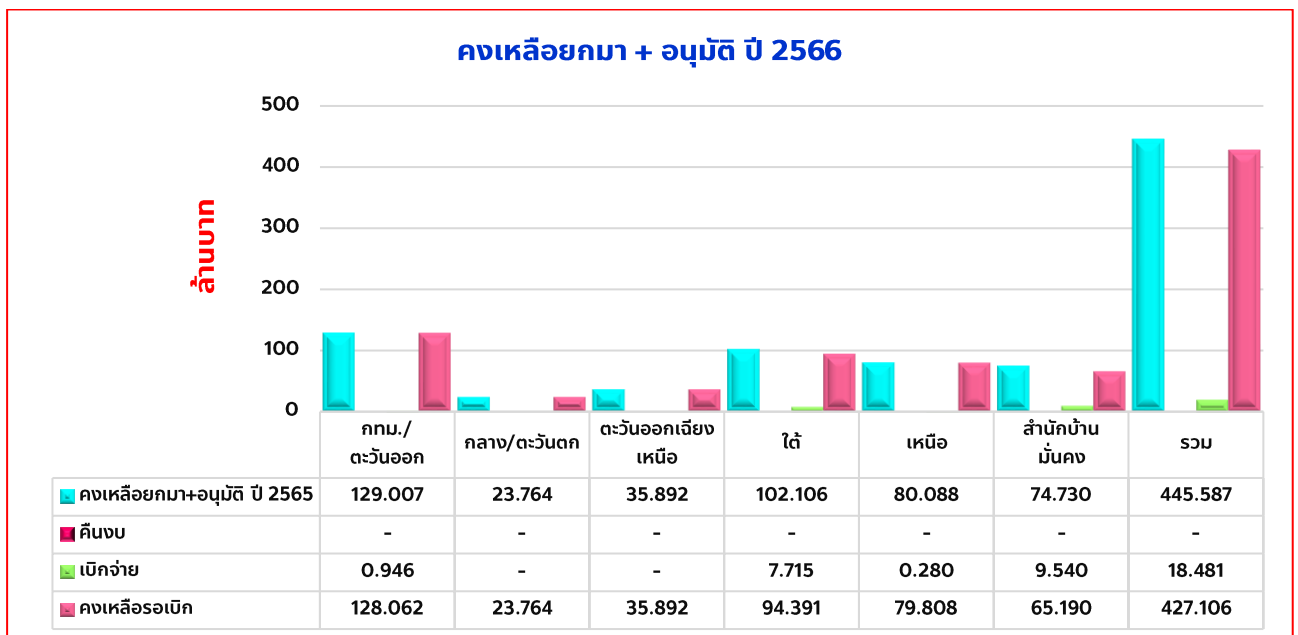

รายงานสถานะโครงการบ้านพอเพียง
ปีงบประมาณ 2566 ณ 30 พฤศจิกายน 2565

เงินงบประมาณที่ได้รับการจัดสรร ได้กำหนดแผนเป้าหมายเพื่อช่วยเหลือชุมชน จำนวนทั้งสิ้น 25,000 ครัวเรือน วงเงินรวม 562,500,000 บาท (ห้าร้อยหกสิบล้านห้าแสนบาทถ้วน) หักเป็นงบบริหารจัดการโครงการ 24,975,000 บาท (ยี่สิบล้านเก้าแสนเจ็ดหมื่นห้าพันบาทถ้วน) คงเหลือดำเนินการ 537,525,000 บาท (ห้าร้อยสามสิบล้านเจ็ดหมื่นห้าพันบาทถ้วน)

รายงานสรุปผลการอนุมัติ กลุ่มโครงการอนุมัติใหม่ ปี 2566 (เปรียบเทียบเป้าหมายผลลัพธ์)

โครงการบ้านพอเพียง ปีงบประมาณ 2566 สำนักงานภาคอยู่ระหว่างการดำเนินการ จึงยังไม่สามารถอนุมัติโครงการได้ ซึ่งแต่ละภาคมีเป้าหมายการดำเนินโครงการ ดังนี้

ภาค	จน. จังหวัด	จน. กลุ่ม จว.	เป้าหมาย	งบประมาณ		รวมงบประมาณ
				งบพัฒนาที่อยู่อาศัย	งบขับเคลื่อนกลไก	
กทม./ตะวันออก	13	3	4,850	99,425,000.00	3,133,000.00	102,558,000.00
กลาง/ตะวันตก	13	3	4,850	99,425,000.00	3,133,000.00	102,558,000.00
ตะวันออกเฉียงเหนือ	20	5	4,950	101,475,000.00	3,693,000.00	105,168,000.00
ใต้	14	3	4,850	99,425,000.00	3,213,000.00	102,638,000.00
เหนือ	17	4	4,850	99,425,000.00	3,453,000.00	102,878,000.00
ประชาสังคม			500	10,250,000.00	200,000.00	10,450,000.00
สำนักบ้านมั่นคง (ส่วนกลาง)			550	11,275,000.00		11,275,000.00
รวม	77	18	25,400	520,700,000.00	16,825,000.00	537,525,000.00

รายงานสถานะโครงการพัฒนาที่อยู่อาศัยชั่วคราว กรณีไฟไหม้ ไล้รื้อ
ปีงบประมาณ 2566 ณ 30 พฤศจิกายน 2565

โครงการพัฒนาที่อยู่อาศัยชั่วคราว กรณีไฟไหม้ ไล้รื้อได้รับเงินงบประมาณจากรัฐตั้งแต่ปี 2559-2566 กำหนดแผนเป้าหมายเพื่อช่วยเหลือชุมชนรวมทั้งสิ้น 8,452 ครัวเรือน วงเงินรวม 152,137,500 บาท หักเป็นงบบริหารจัดการโครงการ 14,313,750 บาท ดังนั้นคงเหลืองบดำเนินการทั้งสิ้น 137,823,750 บาท เกิดการสนับสนุนงบประมาณให้กับขบวนองค์กรชุมชนในระดับชุมชน โดยสำนักงานภาคเป็นผู้สนับสนุนงบประมาณรายโครงการ สามารถดำเนินการได้จำนวน 6,269 ครัวเรือน วงเงินอนุมัติรวม 99,498,571 บาท ยังเหลือเป้าหมายดำเนินการอีก 2,183 ครัวเรือน งบประมาณคงเหลือในการดำเนินการตามแผนงานโครงการ วงเงินรวมทั้งสิ้น 38,325,179 บาท แสดงรายละเอียดดังตารางต่อไปนี้

รับเงินงบประมาณจากรัฐ

กรอบบ	เป้าหมาย ครัวเรือน	งบรับจากรัฐ	งบดำเนินงานพัฒนา 10%	คงเหลือ งบดำเนินการ	อนุมัติสุทธิ			คงเหลืองบดำเนินการ
					คก.	ครัว เรือน	จำนวนเงิน	
ปี 2559	1,170	21,060,000.00	2,106,000.00	18,954,000.00	30	1,448	16,346,447.00	2,607,553.00
ปี 2560	1,082	19,477,500.00	1,947,750.00	17,529,750.00	37	1,043	17,513,346.00	16,404.00
ปี 2561	1,200	21,600,000.00	2,160,000.00	19,440,000.00	15	1,148	19,385,724.00	54,276.00
ปี 2562	1,000	18,000,000.00	1,800,000.00	16,200,000.00	42	870	15,585,806.00	614,194.00
ปี 2563	1,000	18,000,000.00	1,800,000.00	16,200,000.00	20	659	11,564,707.00	4,635,293.00
ปี 2564	1,000	18,000,000.00	1,800,000.00	16,200,000.00	47	496	8,760,209.00	7,439,791.00
ปี 2565	1,000	18,000,000.00	1,350,000.00	16,650,000.00	33	561	9,550,332.00	7,099,668.00
ปี 2566	1,000	18,000,000.00	1,350,000.00	16,650,000.00	3	44	792,000.00	15,858,000.00
รวม	8,452	152,137,500.00	14,313,750.00	137,823,750.00	227	6,269	99,498,571.00	38,325,179.00

สรุปการเบิกจ่ายงบประมาณสะสม 2559-2566

กรอบบ	เป้าหมาย ครัวเรือน	คงเหลือ งบดำเนินการ	อนุมัติสุทธิ			เบิกจ่าย		ร้อยละ เบิกจ่าย
			คก.	ครัว เรือน	จำนวนเงิน	เบิกจ่ายสะสม	คงเหลือรอเบิกจ่าย	
ปี 2559	1,170	18,954,000.00	30	1,448	16,346,447.00	16,346,447.00	-	100.00
ปี 2560	1,082	17,529,750.00	37	1,043	17,513,346.00	17,513,346.00	-	100.00
ปี 2561	1,200	19,440,000.00	15	1,148	19,385,724.00	19,043,724.00	342,000.00	98.24
ปี 2562	1,000	16,200,000.00	42	870	15,585,806.00	15,153,806.00	432,000.00	97.23
ปี 2563	1,000	16,200,000.00	20	659	11,564,707.00	8,774,707.00	2,790,000.00	75.87
ปี 2564	1,000	16,200,000.00	47	496	8,760,209.00	8,400,209.00	360,000.00	95.89
ปี 2565	1,000	16,650,000.00	33	561	9,550,332.00	9,478,332.00	72,000.00	99.25
ปี 2566	1,000	16,650,000.00	3	44	792,000.00	-	792,000.00	-
รวม	8,452	137,823,750.00	227	6,269	99,498,571.00	94,710,571.00	4,788,000.00	95.19

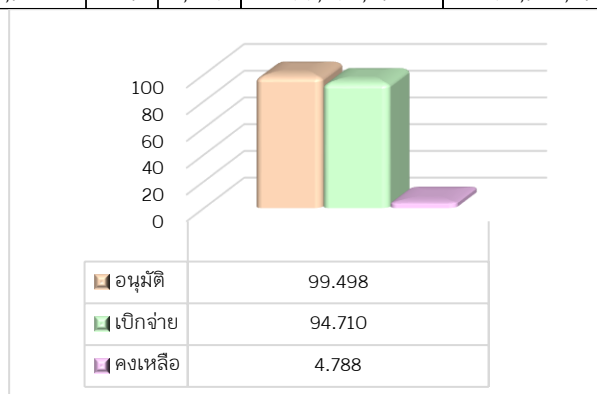

รายงานสถานะโครงการพัฒนาคุณภาพชีวิตของผู้มีรายได้น้อยในชุมชนเมืองและชนบท
ปีงบประมาณ 2566 ณ 30 พฤศจิกายน 2565

เงินงบประมาณที่ได้รับการจัดสรร ได้กำหนดแผนเป้าหมายเพื่อพัฒนาชุมชนเมืองและชนบทให้มีความเข้มแข็ง ครอบคลุมพื้นที่เป้าหมาย 500 ตำบล/เมือง วงเงินรวม 32,655,600 บาท (สามสิบล้านหกแสนห้าหมื่นห้าพันหกร้อยบาทถ้วน) หักเป็นงบบริหารจัดการโครงการ 2,449,200 บาท (สองล้านสี่แสนสี่หมื่นเก้าพันสองร้อยบาทถ้วน) คงเหลือดำเนินการ 30,206,400 บาท (สามสิบล้านสองแสนหกพันสี่ร้อยบาทถ้วน)

รายงานสรุปผลการอนุมัติ กลุ่มโครงการอนุมัติใหม่ ปี 2566 (เปรียบเทียบเป้าหมายผลลัพธ์)

โครงการพัฒนาคุณภาพชีวิตของผู้มีรายได้น้อยในชุมชนเมืองและชนบท ปีงบประมาณ 2566 สำนักงานภาคอยู่ระหว่างการดำเนินการ จึงยังไม่สามารถอนุมัติโครงการได้ ซึ่งแต่ละภาคมีเป้าหมายการดำเนินโครงการ ดังนี้

ภาค	จน.จังหวัด	จน.กลุ่ม จว.	จำนวนตำบล/เมือง	งบประมาณ			รวมงบประมาณ
				ตำบล/เมือง	กลุ่มจังหวัด	ระดับภาค	
กทม./ตะวันออก	13	3	90	4,140,000.00	390,000.00	150,000.00	4,680,000.00
กลาง/ตะวันตก	13	3	90	4,140,000.00	390,000.00	150,000.00	4,680,000.00
ตะวันออกเฉียงเหนือ	20	5	120	5,520,000.00	650,000.00	150,000.00	6,320,000.00
ใต้	14	3	90	4,140,000.00	390,000.00	150,000.00	4,680,000.00
เหนือ	17	4	110	5,060,000.00	520,000.00	150,000.00	5,730,000.00
ภาคประชาสังคม				2,000,000.00			2,000,000.00
งบกลาง (เงินโยกย้าย)				2,116,400.00			2,116,400.00
รวม	77	18	500	27,116,400.00	2,340,000.00	750,000.00	30,206,400.00

จึงเรียนมาเพื่อโปรดทราบ