

**รายงานสถานะโครงการบ้านมั่นคง
ปีงบประมาณ 2564 ณ เดือนพฤษภาคม 2564**

รายงานสรุปผลการอนุมัติ กลุ่มโครงการอนุมัติใหม่ ปี 2564 (เปรียบเทียบเป้าหมายผลลัพธ์)

ตามทิศทางการทำงานการแก้ไขปัญหาที่อยู่อาศัย ทั้งเมือง ในการดำเนินโครงการบ้านมั่นคงเกิดการสร้างเครือข่ายเมือง การพัฒนาความเข้มแข็งของขบวนเครือข่ายองค์กรชุมชน และการพัฒนาคุณภาพโครงการซึ่งมีเป้าหมายในการทำงานปี 2564 โดยมีเป้าหมายดำเนินการ 6,200 ครัวเรือน ทั่วประเทศ ดังนั้นสำนักบ้านมั่นคงและที่ดิน จึงได้รวบรวม ผลการพิจารณาโครงการบ้านมั่นคง ณ วันที่ 31 พฤษภาคม 2564 สามารถอนุมัติโครงการจำนวน 96 โครงการ 7,694 ครัวเรือน จำแนกเป็น โครงการแก้ไขปัญหาที่อยู่อาศัยชุมชนแออัดภายในเมือง จำนวน 46 โครงการ 7,694 ครัวเรือน สนับสนุนการพัฒนากระบวนกร จำนวน 28 โครงการ และสนับสนุนภาคีพัฒนา จำนวน 22 โครงการ ภาพรวมการอนุมัติงบประมาณปี 2564 รวมทั้งสิ้น 381.132 ล้านบาท จำแนกรายภาคได้ดังนี้

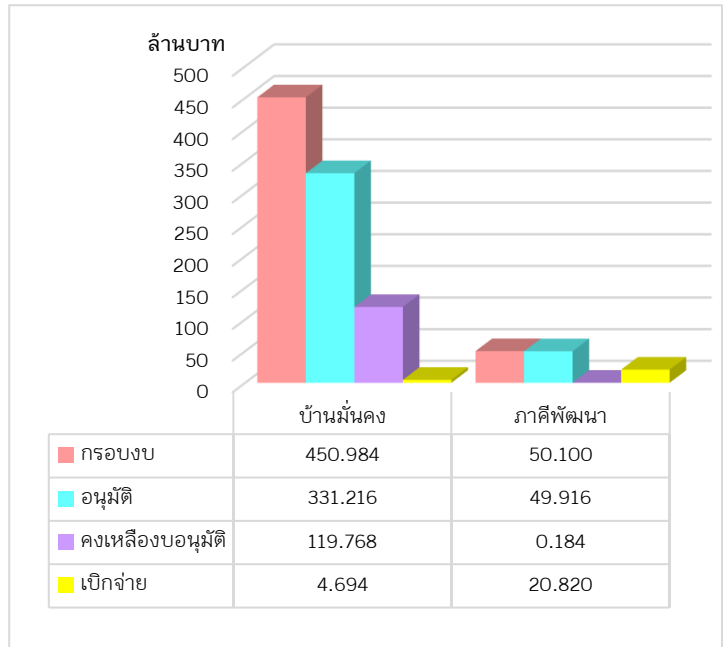

| โครงการ | กรอบงบประมาณ | การอนุมัติ | | การเบิกจ่ายงบประมาณ | | | | งบประมาณที่ยังไม่อนุมัติ (ล้านบาท) |
|------------------------------------------------------|----------------|--------------|---------------------|---------------------|------------------------------|------------------------------|---------------------------|------------------------------------|
| | | จำนวนโครงการ | งบอนุมัติ (ล้านบาท) | จ่ายแล้ว (ล้านบาท) | งบคงเหลือ เบิกจ่าย (ล้านบาท) | ร้อยละ เบิกจ่าย จากงบอนุมัติ | ร้อยละ เบิกจ่าย จากกรอบงบ | |
| โครงการแก้ไขปัญหาที่อยู่อาศัยชุมชนแออัด (บ้านมั่นคง) | 450.984 | 74 | 331.216 | 4.694 | 326.522 | 1.42 | 1.04 | 119.768 |
| พัฒนากระบวนเมือง (สนับสนุนภาคีพัฒนา) | 50.100 | 22 | 49.916 | 20.819 | 29.097 | 58.29 | 41.55 | 0.184 |
| รวม | 501.084 | 96 | 381.132 | 25.513 | 355.619 | 6.69 | 5.09 | 119.952 |

1. จำนวนโครงการและงบประมาณที่มีการอนุมัติ

สามารถอนุมัติโครงการจำนวน 96 โครงการ 7,694 ครั้วเรือน จำแนกเป็น โครงการแก้ไขปัญหาที่อยู่อาศัยชุมชนแออัดภายในเมืองและชนบท จำนวน 46 โครงการ 7,694 ครั้วเรือน สนับสนุนการพัฒนากระบวนการ จำนวน 28 โครงการ และสนับสนุนภาคีพัฒนา จำนวน 22 โครงการ

| ภาค | ผลการอนุมัติงบประมาณที่อยู่อาศัย | | | | | | ผลการอนุมัติงบภาคีพัฒนา | | รวมอนุมัติทั้งสิ้น |
|--------------------|----------------------------------|-----|-------|-------|-------|----------------|-------------------------|---------------|--------------------|
| | คก. | จว. | เมือง | ชนบท | รวม | จำนวนเงิน | คก. | จำนวนเงิน | |
| กทม./ตะวันออก | 13 | 5 | 165 | 1,425 | 1,590 | 47,833,780.00 | 2 | 2,610,000.00 | 50,443,780.00 |
| กลาง/ตะวันตก | 8 | 4 | 398 | 281 | 679 | 42,526,282.00 | 1 | 2,000,000.00 | 44,526,282.00 |
| ตะวันออกเฉียงเหนือ | 13 | 4 | 100 | 1,253 | 1,353 | 39,466,300.00 | 1 | 2,000,000.00 | 41,466,300.00 |
| ใต้ | 12 | 4 | - | 1,174 | 1,174 | 52,582,478.00 | 4 | 2,849,400.00 | 55,431,878.00 |
| เหนือ | 14 | 3 | 544 | 1,009 | 1,553 | 85,157,381.00 | 2 | 2,850,000.00 | 88,007,381.00 |
| สำนักบ้านมั่นคง | 14 | 6 | 58 | 1,287 | 1,345 | 63,649,892.00 | 12 | 37,606,600.00 | 101,256,492.00 |
| รวม | 74 | 26 | 1,265 | 6,429 | 7,694 | 331,216,113.00 | 22 | 49,916,000.00 | 381,132,113.00 |

2. จำนวนงบประมาณที่มีการเบิกจ่าย

เบิกจ่ายงบประมาณได้ 25.513 ล้านบาท คิดเป็นร้อยละ 6.69 ของงบอนุมัติ คงเหลืองบประมาณที่ยังไม่เบิกจ่าย 355.619 ล้านบาท ทั้งนี้ เจ็อนไขการเบิกจ่ายงบประมาณกำหนดให้มีการเบิกจ่ายงบประมาณงวดแรก ภายใน 6 เดือน นับจากวันที่ผู้อำนวยการอนุมัติโครงการ แสดงรายละเอียดแยกรายภาค ดังนี้

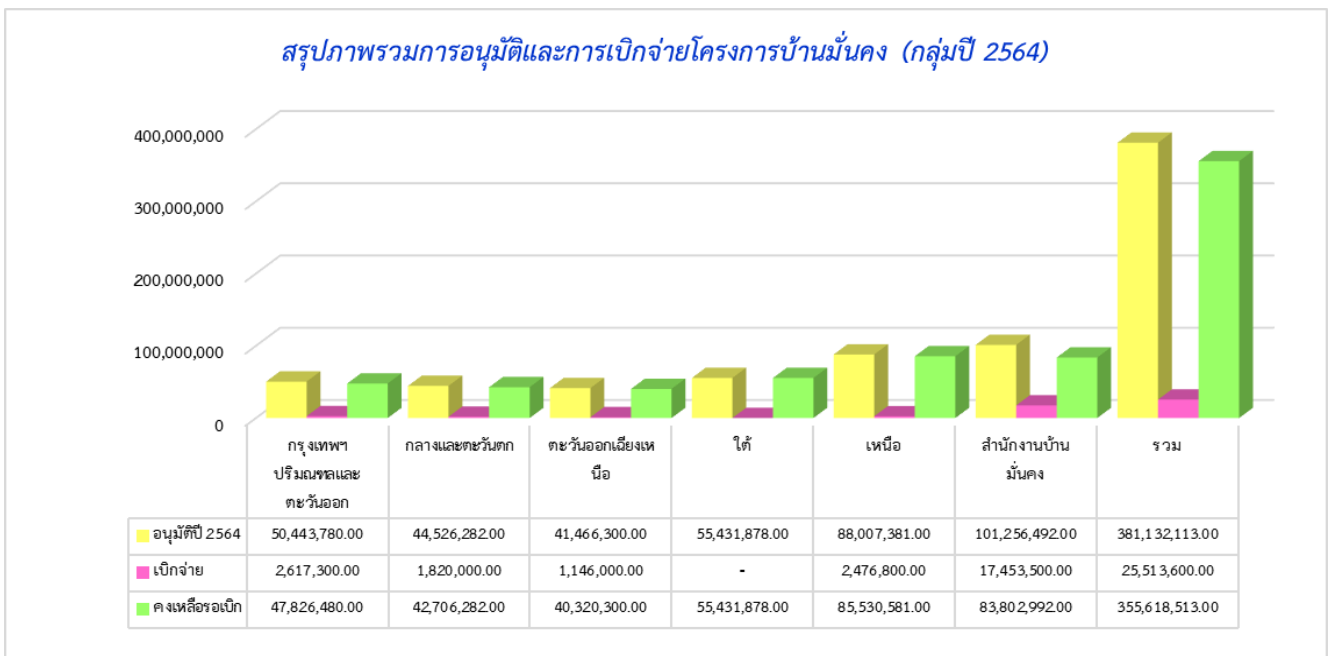

3. รายงานผลการบันทึกข้อมูลระบบฐานข้อมูลโปรแกรม Codi-PM กลุ่มโครงการอนุมัติใหม่ ปี 2564

จากการตรวจทานข้อมูลสนับสนุนโครงการบ้านมั่นคง ปีงบประมาณ 2564 ในภาพรวมการบันทึกข้อมูลในฐานระบบซึ่งประกอบด้วย ข้อมูลโครงการ ข้อมูลที่ตั้ง และการแนบไฟล์เอกสาร จากจำนวนโครงการทั้งหมด 94 โครงการ ของ 5 ภาค 1 เครือข่าย พบว่ามีการบันทึกข้อมูลจำนวน 53 โครงการ คงเหลือยังไม่บันทึกข้อมูลจำนวน 41 โครงการ ทั้งนี้ขอให้สำนักภาคทุกภาคเร่งดำเนินการบันทึกข้อมูลในฐานระบบ พร้อมตรวจสอบความถูกต้อง และขอให้แนบเอกสารรายละเอียดตามที่กำหนด ซึ่งข้อมูลที่ได้รับการบันทึกในระบบจะนำไปสู่การตรวจสอบของหน่วยงานภายในและภายนอกองค์กร และการประมวลผลข้อมูลภาพรวมโครงการ

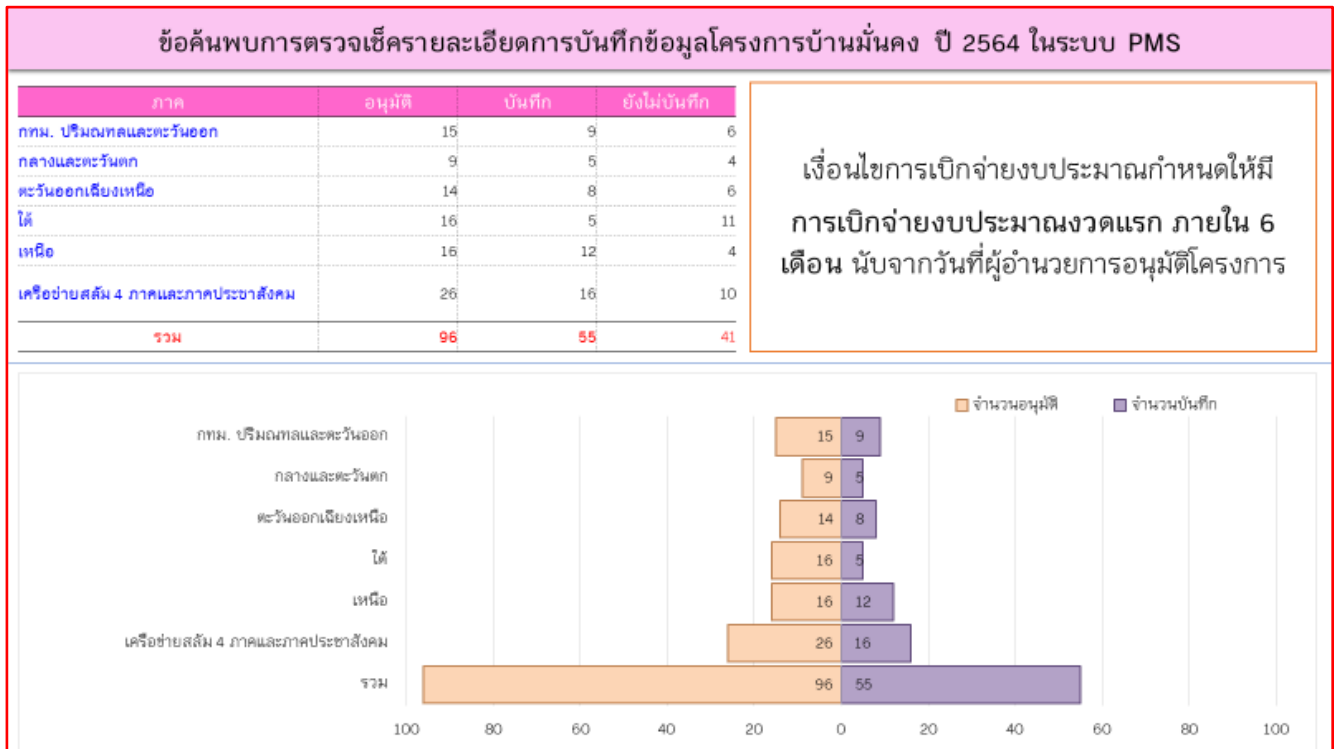

**รายงานภาพรวมการเบิกจ่ายงบประมาณโครงการบ้านมั่นคง เปรียบเทียบยอดคงเหลือ รอเบิกจ่าย
ยกมาจากปีก่อนร่วมกับโครงการที่ผ่านกระบวนการพิจารณาอนุมัติประจำปี 2564**

ปีงบประมาณ 2564 โครงการบ้านมั่นคงมีเงินสนับสนุนองค์กรชุมชนคงเหลือรอเบิกจ่ายยกมาจากปี 2563 จำนวน 420.539 ล้านบาท รวมกับงบสนับสนุนองค์กรชุมชนที่ผ่านการพิจารณาอนุมัติปี 2564 จำนวน 367.877 ล้านบาท รวมงบประมาณรอเบิกจ่าย 788.416 ล้านบาท เบิกจ่ายงบประมาณรวม 118.427 ล้านบาท คืนงบประมาณ 6.228 ล้านบาท คงเหลืองบประมาณรอเบิกจ่าย 663.760 ล้านบาท จำแนกรายภาคได้ดังนี้

| ภาค | คงเหลือยกมา+ อนุมัติ ปี 2564 | คืนงบ | เบิกจ่าย | คงเหลือรอเบิก | ร้อยละ เบิกจ่าย |
|--------------------|------------------------------|---------------------|-----------------------|-----------------------|-----------------|
| กทม./ตะวันออก | 227,961,790.00 | - | 30,455,012.00 | 197,506,778.00 | 13.36 |
| กลาง/ตะวันตก | 63,611,081.00 | 1,445,000.00 | 1,820,000.00 | 60,346,081.00 | - |
| ตะวันออกเฉียงเหนือ | 75,519,100.00 | 1,400,000.00 | 8,419,880.00 | 65,699,220.00 | 11.15 |
| ใต้ | 121,511,784.00 | 1,093,515.00 | 17,642,189.00 | 102,776,080.00 | 14.52 |
| เหนือ | 168,998,237.50 | 2,153,853.00 | 34,186,826.00 | 132,657,558.50 | 20.23 |
| สำนักบ้านมั่นคง | 144,069,576.00 | 136,200.00 | 33,767,875.00 | 110,165,501.00 | 23.44 |
| รวม | 801,671,568.50 | 6,228,568.00 | 126,291,782.00 | 669,151,218.50 | 15.75 |

กราฟแสดงภาพรวมการเบิกจ่ายโครงการบ้านมั่นคง (1 ตุลาคม 2563 – 31 พฤษภาคม 2564)

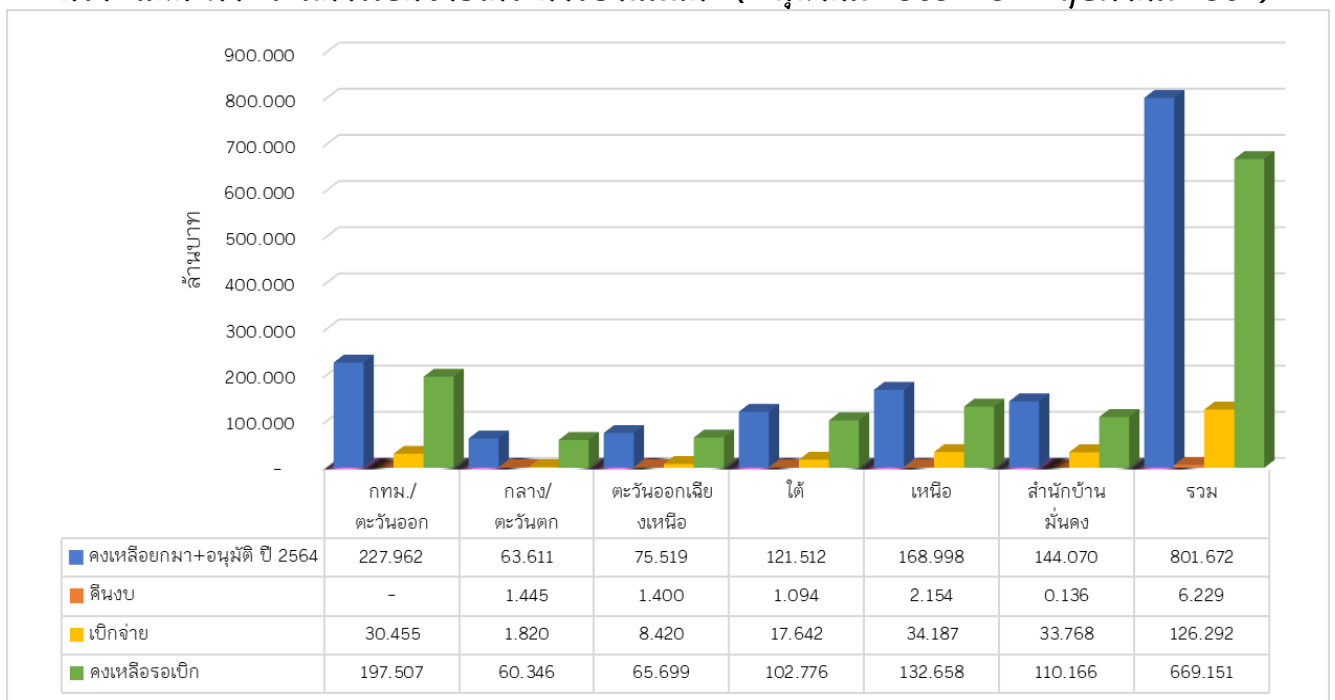

รายงานสถานะโครงการบ้านพอเพียง ปีงบประมาณ 2564 ณ เดือนพฤษภาคม 2564

เงินงบประมาณที่ได้รับการจัดสรร ได้กำหนดแผนเป้าหมายเพื่อช่วยเหลือชุมชน จำนวนทั้งสิ้น 15,000 ครัวเรือน วงเงินรวม 337,500,000 บาท (สามร้อยสามสิบล้านเจ็ดสิบล้านห้าแสนบาทถ้วน) หักเป็นงบดำเนินงาน 33,750,000 บาท (สามสิบล้านเจ็ดแสนห้าหมื่นบาทถ้วน) คงเหลือดำเนินการ 303,750,000 บาท (สามร้อยสามสิบล้านเจ็ดแสนห้าหมื่นเก้าบาทถ้วน)

1. จำนวนโครงการและงบประมาณที่มีการอนุมัติ

สามารถอนุมัติโครงการจำนวน 1,676 โครงการ 77 จังหวัด 1,592 ตำบล 15,877 ครัวเรือน งบประมาณรวม 303.750 ล้านบาท แสดงรายละเอียดแยกภูมิภาค ดังนี้

| ภาค | จ.น. จังหวัด | จ.น. กลุ่ม จว. | เป้า หมาย | กรอบบ | ผลการอนุมัติตามมติคณะทำงานพิจารณาโครงการภาค | | | | | คงเหลืองบอนุมัติ |
|--------------------------|-----------------|----------------------|--------------|----------------|---------------------------------------------|---------|-------|-----------|----------------|------------------|
| | | | | | โครง การ | จังหวัด | ตำบล | ครัวเรือน | จำนวนเงิน | |
| กทม. ปริมณฑลและตะวันออก | 13 | 3 | 2,900 | 58,725,000.00 | 228 | 13 | 215 | 3,257 | 58,725,000.00 | - |
| กลางและตะวันตก | 13 | 3 | 2,900 | 58,725,000.00 | 264 | 13 | 251 | 3,087 | 58,725,000.00 | - |
| ตะวันออกเฉียงเหนือ | 20 | 5 | 2,900 | 58,725,000.00 | 482 | 20 | 462 | 3,018 | 58,725,000.00 | - |
| ใต้ | 14 | 3 | 2,900 | 58,725,000.00 | 214 | 14 | 200 | 2,922 | 58,725,000.00 | - |
| เหนือ | 17 | 4 | 2,900 | 58,725,000.00 | 481 | 17 | 464 | 3,093 | 58,725,000.00 | - |
| ภาคประชาสังคม (ส่วนกลาง) | | | 500 | 10,125,000.00 | 7 | - | - | 500 | 10,125,000.00 | - |
| รวม | 77 | 18 | 15,000 | 303,750,000.00 | 1,676 | 77 | 1,592 | 15,877 | 303,750,000.00 | - |

2. จำนวนงบประมาณที่มีการเบิกจ่าย

เบิกจ่ายงบประมาณได้ 248.632 ล้านบาท คิดเป็นร้อยละ 81.85 ของงบอนุมัติ คงเหลืองบประมาณที่ยังไม่เบิกจ่าย 55.117 ล้านบาท ทั้งนี้ เงื่อนไขการเบิกจ่ายงบประมาณกำหนดให้มีการเบิกจ่ายงบประมาณงวดแรก ภายใน 4 เดือน นับจากวันที่ผู้อำนวยการอนุมัติโครงการ แสดงรายละเอียดแยกภูมิภาค ดังนี้

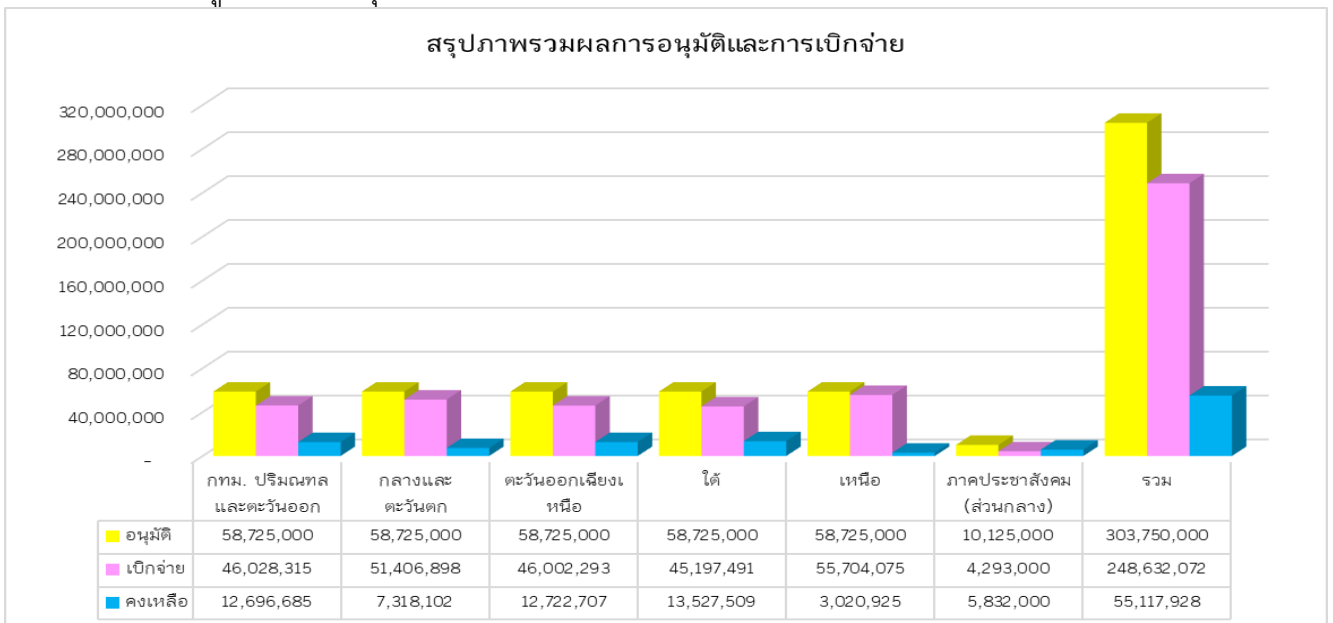

3. ผลการตรวจข้อมูลโครงการบ้านพอเพียงชนบทในระบบโปรแกรม Codi-PM

จากการตรวจทานข้อมูลโครงการสนับสนุนโครงการบ้านพอเพียง ปีงบประมาณ 2564 ในภาพรวมการบันทึกข้อมูลในฐานระบบซึ่งประกอบด้วย ข้อมูลโครงการ ข้อมูลที่ตั้ง และการแนบไฟล์เอกสาร จากจำนวนโครงการทั้งหมด 1,676 โครงการ ของ 5 ภาค 1 เครือข่าย พบว่ามีการบันทึกข้อมูลจำนวน 1,679 โครงการ พบว่าสำนักงานภาคตะวันออกเฉียงเหนือ มีการบันทึกข้อมูลเกิน จำนวน 3 โครงการ ทั้งนี้ขอให้สำนักงานภาคทุกภาค ตรวจสอบความถูกต้อง และขอให้แนบเอกสาร รายละเอียดตามที่กำหนด ซึ่งข้อมูลที่ได้รับการบันทึกในระบบจะนำไปสู่การตรวจสอบของหน่วยงานภายในและภายนอกองค์กร และการประมวลผลข้อมูลภาพรวมโครงการ

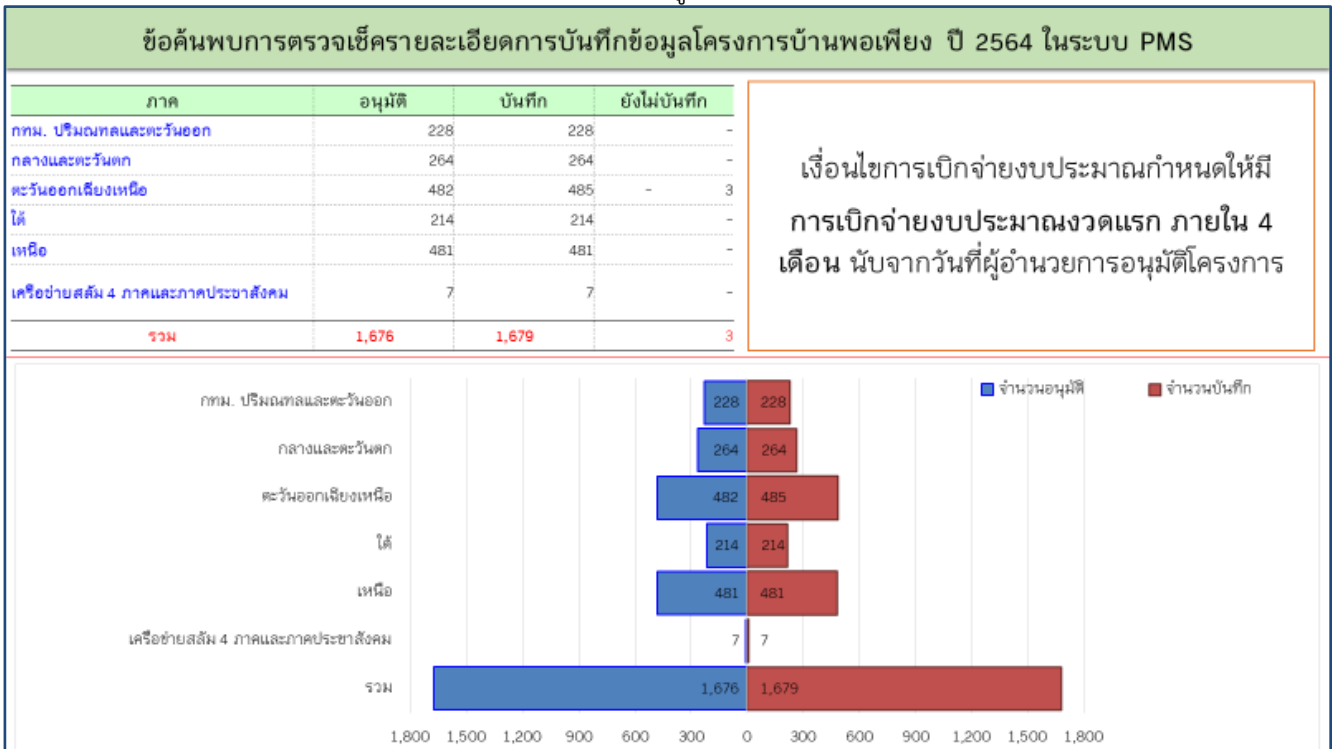

รายงานสถานะโครงการพัฒนาที่อยู่อาศัยชั่วคราว กรณีไฟไหม้ ไลรื้อ
ปีงบประมาณ 2564 ณ เดือนพฤษภาคม 2564

โครงการพัฒนาที่อยู่อาศัยชั่วคราว กรณีไฟไหม้ ไลรื้อได้รับเงินงบประมาณจากรัฐตั้งแต่ปี 2559-2564 กำหนดแผนเป้าหมายเพื่อช่วยเหลือชุมชนรวมทั้งสิ้น 6,452 ครั้วเรือน วงเงินรวม 116,137,500 บาท หักเป็นค่าใช้จ่ายในการดำเนินงาน 11,613,750 บาท ดังนั้นคงเหลืองบดำเนินการทั้งสิ้น 104,523,750 บาท เกิดการสนับสนุนงบประมาณให้กับขบวนองค์กรชุมชนในระดับชุมชน โดยสำนักงานภาคเป็นผู้สนับสนุนงบประมาณรายโครงการ สามารถดำเนินการได้จำนวน 5,363 ครั้วเรือน วงเงินอนุมัติรวม 83,738,239 บาท ยังเหลือเป้าหมายดำเนินการอีก 1,089 ครั้วเรือน งบประมาณคงเหลือในการดำเนินการตามแผนงานโครงการ วงเงินรวมทั้งสิ้น 20,785,511 บาท แสดงรายละเอียดดังตารางต่อไปนี้

รับเงินงบประมาณจากรัฐ

| กรอบงบ | เป้าหมาย ครั้วเรือน | งบรับจากรัฐ | งบดำเนินงานพัฒนา 10% | คงเหลืองบดำเนินการ | อนุมัติสุทธิ | | | คงเหลืองบดำเนินการ |
|---------|------------------------|----------------|-------------------------|--------------------|--------------|----------------|---------------|--------------------|
| | | | | | คก. | ครั้ว เรือน | จำนวนเงิน | |
| ปี 2559 | 1,170 | 21,060,000.00 | 2,106,000.00 | 18,954,000.00 | 30 | 1,448 | 16,346,447.00 | 2,607,553.00 |
| ปี 2560 | 1,082 | 19,477,500.00 | 1,947,750.00 | 17,529,750.00 | 37 | 1,043 | 17,513,346.00 | 16,404.00 |
| ปี 2561 | 1,200 | 21,600,000.00 | 2,160,000.00 | 19,440,000.00 | 15 | 1,148 | 19,385,724.00 | 54,276.00 |
| ปี 2562 | 1,000 | 18,000,000.00 | 1,800,000.00 | 16,200,000.00 | 40 | 893 | 15,702,513.00 | 497,487.00 |
| ปี 2563 | 1,000 | 18,000,000.00 | 1,800,000.00 | 16,200,000.00 | 14 | 535 | 9,630,000.00 | 6,570,000.00 |
| ปี 2564 | 1,000 | 18,000,000.00 | 1,800,000.00 | 16,200,000.00 | 23 | 296 | 5,160,209.00 | 11,039,791.00 |
| รวม | 6,452 | 116,137,500.00 | 11,613,750.00 | 104,523,750.00 | 159 | 5,363 | 83,738,239.00 | 20,785,511.00 |

สรุปการเบิกจ่ายงบประมาณสะสม 2559-2564

| กรอบงบ | เป้าหมาย ครั้วเรือน | คงเหลืองบดำเนินการ | อนุมัติสุทธิ | | | เบิกจ่าย | | ร้อยละ เบิกจ่าย |
|---------|------------------------|--------------------|--------------|----------------|---------------|---------------|-------------------|--------------------|
| | | | คก. | ครั้ว เรือน | จำนวนเงิน | เบิกจ่ายสะสม | คงเหลือรอเบิกจ่าย | |
| ปี 2559 | 1,170 | 18,954,000.00 | 30 | 1,448 | 16,346,447.00 | 16,346,447.00 | - | 100.00 |
| ปี 2560 | 1,082 | 17,529,750.00 | 37 | 1,043 | 17,513,346.00 | 17,513,346.00 | - | 100.00 |
| ปี 2561 | 1,200 | 19,440,000.00 | 15 | 1,148 | 19,385,724.00 | 19,043,724.00 | 342,000.00 | 98.24 |
| ปี 2562 | 1,000 | 16,200,000.00 | 40 | 893 | 15,702,513.00 | 14,298,513.00 | 1,404,000.00 | 91.06 |
| ปี 2563 | 1,000 | 16,200,000.00 | 14 | 535 | 9,630,000.00 | 7,686,000.00 | 1,944,000.00 | 79.81 |
| ปี 2564 | 1,000 | 16,200,000.00 | 23 | 296 | 5,160,209.00 | 2,628,000.00 | 2,532,209.00 | 50.93 |
| รวม | 6,452 | 104,523,750.00 | 159 | 5,363 | 83,738,239.00 | 77,516,030.00 | 6,222,209.00 | 92.57 |

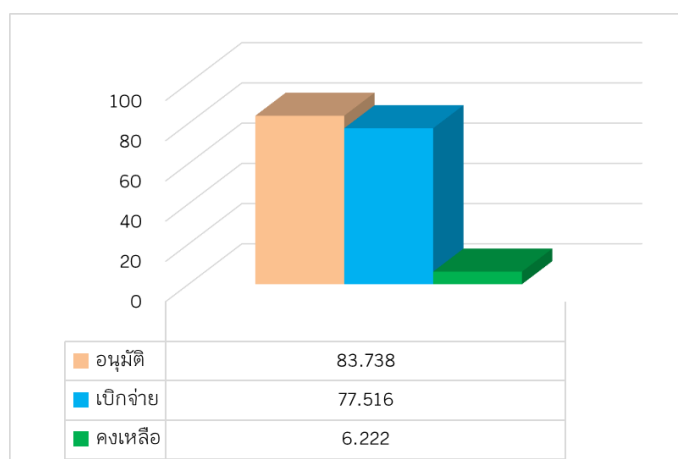

1. จำนวนโครงการและงบประมาณที่มีการอนุมัติ

สามารถอนุมัติโครงการจำนวน 23 โครงการ 236 ครั้วเรือน งบประมาณรวม 5.160 ล้านบาท คงเหลืองบประมาณที่ยังไม่อนุมัติรวม 11.039 ล้านบาท แสดงรายละเอียดแยกภูมิภาค ดังนี้

| ภาค | อนุมัติ | | | คืน | | | อนุมัติสุทธิ | | |
|------------------------------|---------|-----|--------------|-----|-----|----------|--------------|-----|-----------|
| | คก. | คร. | งบประมาณ | คก. | คร. | งบประมาณ | คก. | คร. | งบประมาณ |
| กรุงเทพฯ ปริมณฑล และตะวันออก | 3 | 66 | 1,188,000.00 | - | - | - | 3 | 66 | 1,188,000 |
| กลางและตะวันตก | 2 | 22 | 396,000.00 | - | - | - | 2 | 22 | 396,000 |
| ตะวันออกเฉียงเหนือ | 7 | 11 | 1,110,209.00 | - | - | - | 7 | 11 | 1,110,209 |
| ใต้ | 7 | 99 | 1,782,000.00 | - | - | - | 7 | 99 | 1,782,000 |
| เหนือ | 2 | 6 | 108,000.00 | - | - | - | 2 | 6 | 108,000 |
| ส่วนกลาง (สำนักบ้านมั่นคง) | 2 | 32 | 576,000.00 | - | - | - | 2 | 32 | 576,000 |
| รวม | 23 | 236 | 5,160,209.00 | - | - | - | 23 | 236 | 5,160,209 |

2. จำนวนงบประมาณที่มีการเบิกจ่าย

เบิกจ่ายงบประมาณได้ 2.628 ล้านบาท คิดเป็นร้อยละ 50.93 ของงบอนุมัติ คงเหลืองบประมาณที่ยังไม่เบิกจ่าย 0.612 ล้านบาท แสดงรายละเอียดแยกภูมิภาค ดังนี้

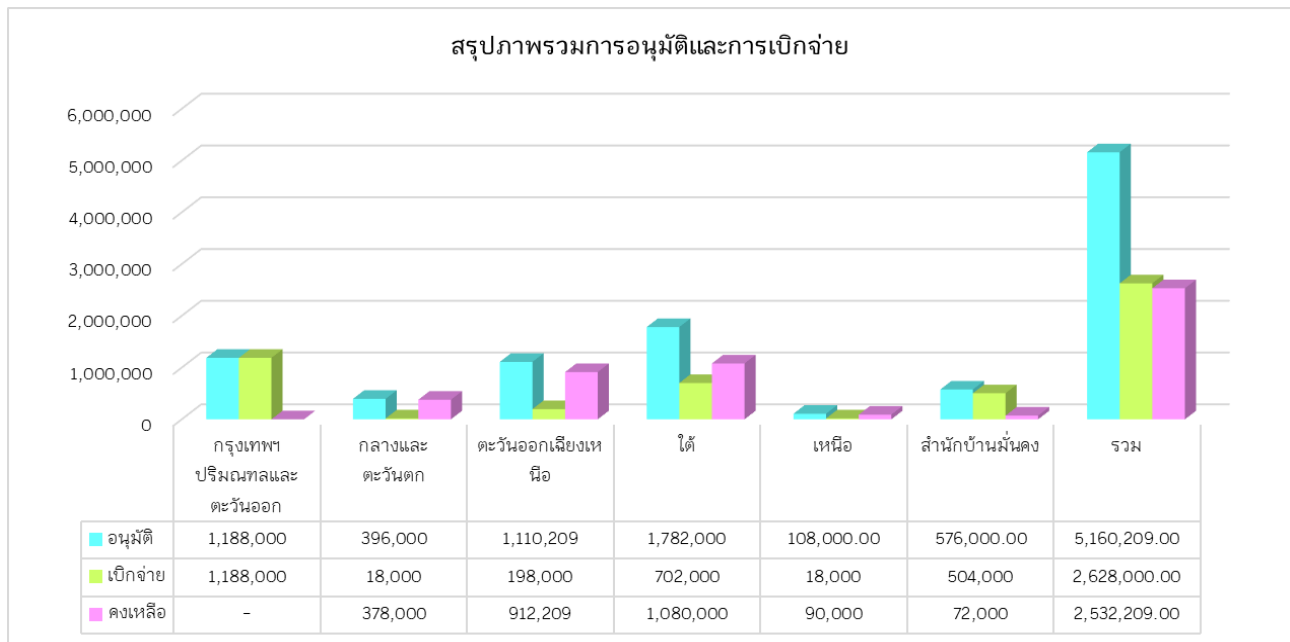

3. ผลการตรวจข้อมูลโครงการพัฒนาที่อยู่อาศัยชั่วคราว กรณีไฟไหม้ ไลร์รี่ในระบบโปรแกรม Codi-PM

จากการตรวจทานข้อมูลโครงการสนับสนุนโครงการพัฒนาที่อยู่อาศัยชั่วคราว กรณีไฟไหม้ ไลร์รี่ ปีงบประมาณ 2564 ในภาพรวมการบันทึกข้อมูลในฐานระบบซึ่งประกอบด้วย ข้อมูลโครงการ ข้อมูลที่ตั้ง และการแนบไฟล์เอกสาร จากจำนวนโครงการทั้งหมด 18 โครงการ ของ 5 ภาค 1 เครือข่าย ทั้งนี้ขอให้สำนักภาคทุกภาคตรวจสอบความถูกต้อง และขอให้แนบเอกสาร รายละเอียดตามที่กำหนด ซึ่งข้อมูลที่ได้รับการบันทึกในระบบจะนำไปสู่การตรวจสอบของหน่วยงาน ภายในและภายนอกองค์กร และการประมวลผลข้อมูลภาพรวมโครงการ

ข้อค้นพบการตรวจเช็ครายละเอียดการบันทึกข้อมูลโครงการพัฒนาที่อยู่อาศัยชั่วคราว ปี 2564 ในระบบ PMS

| ภาค | อนุมัติ | บันทึก | ยังไม่บันทึก |
|-------------------------------------|-----------|-----------|--------------|
| กทม. ปริมณฑลและตะวันออก | 3 | 3 | - |
| กลางและตะวันตก | 2 | 2 | - |
| ตะวันออกเฉียงเหนือ | 7 | 7 | - |
| ใต้ | 7 | 7 | - |
| เหนือ | 2 | 2 | - |
| เครือข่ายสลัม 4 ภาคและภาคประชาสังคม | 2 | 2 | - |
| รวม | 23 | 23 | - |

เงื่อนไขการเบิกจ่ายงบประมาณกำหนดให้มีการเบิกจ่ายงบประมาณงวดแรก ภายใน 3 เดือน นับจากวันที่ผู้อำนวยการอนุมัติโครงการ

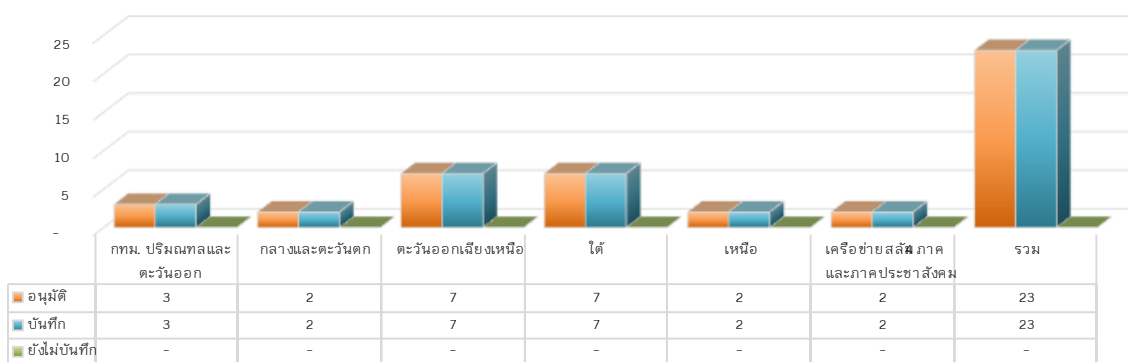

รายงานสถานะโครงการพัฒนาคุณภาพชีวิตของผู้มีรายได้น้อยในชุมชนเมืองและชนบท
ปีงบประมาณ 2564 ณ พฤษภาคม 2564

ตามที่คณะกรรมการสถาบันพัฒนาองค์กรชุมชน ได้มีมติในคราวประชุมครั้งที่ 3/2563 เมื่อวันที่ 2 เมษายน 2563 เห็นชอบปรับงบประมาณคงเหลือจากการดำเนินงานโครงการบ้านมั่นคงที่ไม่มีภาระผูกพันจำนวน 144.25 ล้านบาท เพื่อนำมาใช้ในการพัฒนาคุณภาพชีวิตของผู้มีรายได้น้อยในชุมชนเมือง จำนวน 300 เมือง และชนบทจำนวน 1,500 ตำบล ได้แก่ โครงการพัฒนาคุณภาพชีวิตของผู้มีรายได้น้อยในชุมชนเมือง และโครงการพัฒนาคุณภาพชีวิตของผู้มีรายได้น้อยในชนบท สามารถอนุมัติโครงการได้ดังนี้

| โครงการ | ภาพรวมโครงการคุณภาพชีวิตผู้มีรายได้น้อยในชุมชนเมืองและชนบท | | | | | | | | | |
|-----------------------------------------------------------|------------------------------------------------------------|--------------|------------------|--------------|----------------|--------------------|--------------------|-------------------|------------------|-------------------|
| | กรอบงบ | โครงการ | เครือข่าย/เมือง/ | ชุมชน | ครัวเรือน | งบอนุมัติ | เบิกจ่ายรวม | คิ่งบประมาณในระบบ | คิ่งเงินงบประมาณ | คงเหลือ |
| โครงการพัฒนาคุณภาพชีวิตผู้มีรายได้น้อยในชุมชนเมือง | | | | | | | | | | |
| 1.1 งบกิจกรรมพัฒนา | 49,000,000 | 214 | 223 | 2,581 | 400,260 | 38,120,000 | 37,305,000 | 815,000 | - | 11,695,000 |
| 1.2 งบบริหารจัดการ | 10,000,000 | | | | | 4,725,000 | 4,700,000 | 25,000 | 5,000 | 5,305,000 |
| 1.3 งบกลาง | 13,000,000 | 6 | 11 | 350 | 135,297 | 13,000,000 | 13,000,000 | - | - | - |
| รวม | 72,000,000 | 220 | 234 | 2,931 | 535,557 | 55,845,000 | 55,005,000 | 840,000 | 5,000 | 17,000,000 |
| โครงการพัฒนาคุณภาพชีวิตผู้มีรายได้น้อยในชนบท | | | | | | | | | | |
| 2.1 งบกิจกรรมพัฒนา | 67,500,000 | 1,529 | 1,558 | - | - | 67,058,375 | 67,013,375 | 45,000 | 45,000 | 531,625 |
| 2.2 งบเชื่อมโยงกลไก | 4,500,000 | 5 | - | - | - | 4,500,000 | 4,500,000 | - | - | - |
| 2.3 งบกลาง | 250,000 | - | - | - | - | - | - | - | - | 250,000 |
| รวม | 72,250,000 | 1,534 | 1,558 | - | - | 71,558,375 | 71,513,375 | 45,000 | 45,000 | 781,625 |
| รวมเมืองและชนบท | 144,250,000 | 1,754 | 1,792 | 2,931 | 535,557 | 127,403,375 | 126,518,375 | 885,000 | 50,000 | 17,781,625 |

รายงานสรุปผลการอนุมัติและเบิกจ่ายงบประมาณโครงการคุณภาพชีวิตของผู้มีรายได้น้อยในชุมชนเมือง
ปี 2564 (กรอบงบประมาณ 17.700 ล้านบาท)

1. จำนวนโครงการและงบประมาณที่มีการอนุมัติ

สามารถอนุมัติโครงการจำนวน 6 โครงการ 40,349 ครัวเรือน งบประมาณรวม 14.500 ล้านบาท คงเหลืองบประมาณที่ยังไม่อนุมัติรวม 13.500 ล้านบาท แสดงรายละเอียดแยกภูมิภาค ดังนี้

| ภาค | จำนวนโครงการ | จำนวนเครือข่าย/เมือง | จำนวนชุมชน | จำนวนครัวเรือน | อนุมัติ | เบิกจ่าย | คงเหลือ | ร้อยละเบิกจ่าย |
|------------------------------------|--------------|----------------------|------------|----------------|----------------------|----------------------|---------------------|----------------|
| กทม. ปริมณฑลและตะวันออก | 1 | 51 | - | - | 2,700,000.00 | 2,700,000.00 | - | 100.00 |
| กลางและตะวันตก | 1 | - | 522 | 11,326 | 2,700,000.00 | 2,700,000.00 | - | 100.00 |
| ตะวันออกเฉียงเหนือ | 1 | 10 | - | 8,538 | 2,700,000.00 | 2,700,000.00 | - | 100.00 |
| เหนือ | 1 | 27 | 307 | 6,422 | 2,700,000.00 | 2,700,000.00 | - | 100.00 |
| ใต้ | 1 | 20 | 104 | 14,063 | 2,700,000.00 | 2,700,000.00 | - | 100.00 |
| สำนักบ้านมั่นคงและที่ดิน | - | - | - | - | - | - | - | 0.00 |
| สำนักพัฒนาที่อยู่อาศัยชุมชนริมคลอง | 1 | - | - | - | 1,000,000.00 | - | 1,000,000.00 | 0.00 |
| รวม | 6 | 108 | 933 | 40,349 | 14,500,000.00 | 13,500,000.00 | 1,000,000.00 | 93.10 |

2. จำนวนงบประมาณที่มีการเบิกจ่าย

เบิกจ่ายงบประมาณได้ 13.500 ล้านบาท คิดเป็นร้อยละ 93.10 ของงบอนุมัติ คงเหลืองบประมาณที่ยังไม่เบิกจ่าย 1.000 ล้านบาท แสดงรายละเอียดแยกรายภาค ดังนี้

