

**รายงานสถานะโครงการบ้านมั่นคง**  
**ปีงบประมาณ 2564 ณ 30 พฤศจิกายน 2563**

**รายงานภาพรวมการเบิกจ่ายงบประมาณโครงการบ้านมั่นคง เปรียบเทียบยอดคงเหลือ รอเบิกจ่าย**  
**ยกมาจากปีก่อนร่วมกับโครงการที่ผ่านกระบวนการพิจารณาอนุมัติประจำปี 2564**

ตามทิศทางการทำงานการแก้ไขปัญหาที่อยู่อาศัยทั้งเมือง ในการดำเนินโครงการบ้านมั่นคงเกิดการสร้างเครื่องช่วยเมือง การพัฒนาความเข้มแข็งของชุมชนเครือข่ายองค์กรชุมชน และการพัฒนาคุณภาพโครงการซึ่งมีเป้าหมายในการทำงานปี 2564 โดยมีเป้าหมายดำเนินการ 6,200 ครั้วเรือน ทั่วประเทศ ดังนั้นสำนักบ้านมั่นคงและที่ดินจึงได้รวบรวมผลการพิจารณาโครงการบ้านมั่นคง ณ วันที่ 30 พฤศจิกายน 2563 สามารถอนุมัติโครงการจำนวน 4 โครงการ 1 จังหวัด 100 ครั้วเรือน วงเงิน 10.95 ล้านบาท จำแนกรายภาคได้ดังนี้

**สรุปผลการอนุมัติโครงการบ้านมั่นคง เปรียบเทียบกับเป้าหมายผลลัพธ์ ปี 2564**

| ภาค                | ผลการอนุมัติตามมติคณะทำงานพัฒนาโครงการ |          |            |          |            |                     | งบประมาณกระบวนการเมือง |                     | รวมอนุมัติทั้งสิ้น   |
|--------------------|--|----------|------------|----------|------------|---------------------|------------------------|---------------------|----------------------|
|                    | โครงการ                                | จังหวัด  | เมือง      | ชนบท     | รวม        | จำนวนเงิน           | โครงการ                | จำนวนเงิน           |                      |
| กทม./ตะวันออก      | -                                      | -        | -          | -        | -          | -                   | -                      | -                   | -                    |
| กลาง/ตะวันตก       | -                                      | -        | -          | -        | -          | -                   | -                      | -                   | -                    |
| ตะวันออกเฉียงเหนือ | 1                                      | 1        | 100        | -        | 100        | 7,500,000.00        | -                      | -                   | 7,500,000.00         |
| ใต้                | -                                      | -        | -          | -        | -          | -                   | -                      | -                   | -                    |
| เหนือ              | -                                      | -        | -          | -        | -          | -                   | 1                      | 850,000.00          | 850,000.00           |
| สำนักบ้านมั่นคง    | -                                      | -        | -          | -        | -          | -                   | 2                      | 2,600,000.00        | 2,600,000.00         |
| <b>รวม</b>         | <b>1</b>                               | <b>1</b> | <b>100</b> | <b>-</b> | <b>100</b> | <b>7,500,000.00</b> | <b>3</b>               | <b>3,450,000.00</b> | <b>10,950,000.00</b> |

**ผลการเบิกจ่ายงบประมาณ กลุ่มโครงการอนุมัติใหม่ปี 2564**

ผลการอนุมัติโครงการบ้านมั่นคง ณ วันที่ 30 พฤศจิกายน 2563 สามารถอนุมัติโครงการได้ทั้งสิ้น 4 โครงการ งบประมาณรวม 10.95 ล้านบาท เบิกจ่ายงบประมาณได้ 2.50 ล้านบาท คิดเป็นร้อยละ 22.83 แสดงรายละเอียดแยกภาค ดังนี้

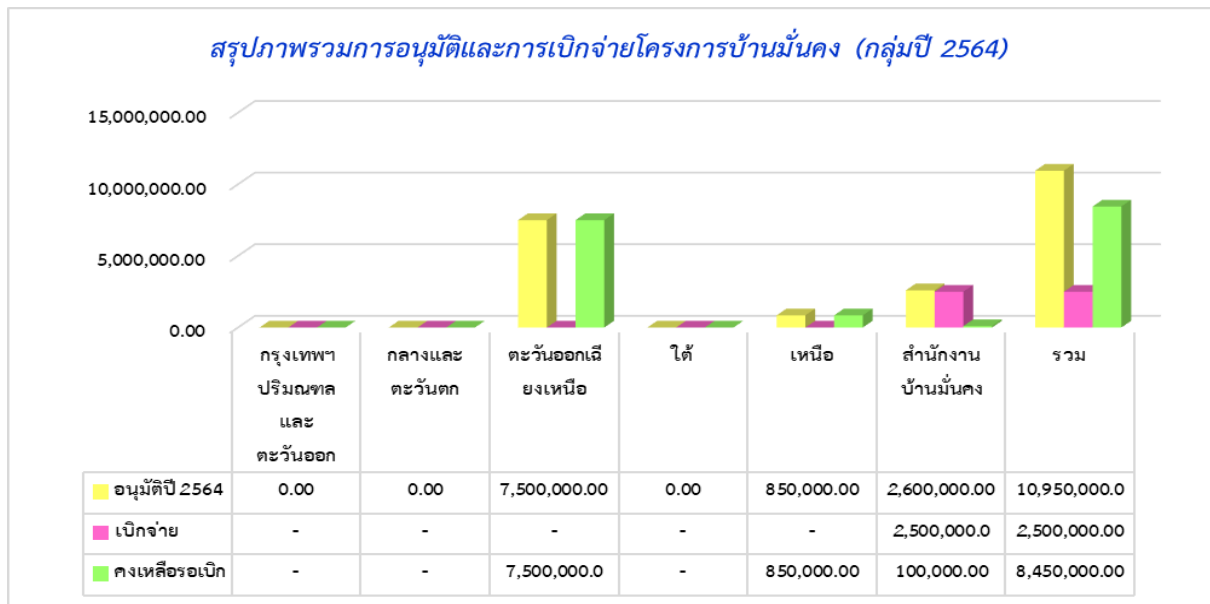

ในปีงบประมาณ 2564 โครงการบ้านมั่นคงมีเงินสนับสนุนองค์กรชุมชนคงเหลือรอเบิกจ่ายมาจากปี 2563 จำนวน 420.53 ล้านบาท รวมกับงบสนับสนุนองค์กรชุมชนที่ผ่านการพิจารณาอนุมัติใหม่ปี 2564 ทั้งสิ้น 2.50 ล้านบาท รวมงบประมาณรอเบิกจ่ายทั้งสิ้นจำนวน 423.03 ล้านบาท เบิกจ่ายงบประมาณรวมทั้งสิ้น 2.50 ล้านบาท คิดเป็นร้อยละ 0.59 ของงบประมาณเบิกจ่าย จำแนกรายภาคได้ดังนี้

| ภาค                | คงเหลือยกมา+ อนุมัติ ปี 2564 | คิ่งบ    | เบิกจ่าย             | ร้อยละ เบิกจ่าย | งบคงเหลือ รอเบิกจ่าย  |
|--------------------|------------------------------|----------|----------------------|-----------------|-----------------------|
| กทม./ตะวันออก      | 177,518,010.00               | -        | 210,000.00           | 0.12            | 177,308,010.00        |
| กลาง/ตะวันตก       | 19,084,799.00                | -        | -                    | -               | 19,084,799.00         |
| ตะวันออกเฉียงเหนือ | 41,552,800.00                | -        | -                    | -               | 41,552,800.00         |
| ใต้                | 66,079,906.00                | -        | -                    | -               | 66,079,906.00         |
| เหนือ              | 81,840,856.50                | -        | 11,550,514.00        | 14.11           | 70,290,342.50         |
| บ้านมั่นคง         | 45,413,084.00                | -        | 5,200,000.00         | 11.45           | 40,213,084.00         |
| <b>รวม</b>         | <b>431,489,455.50</b>        | <b>-</b> | <b>16,960,514.00</b> | <b>25.68</b>    | <b>414,528,941.50</b> |

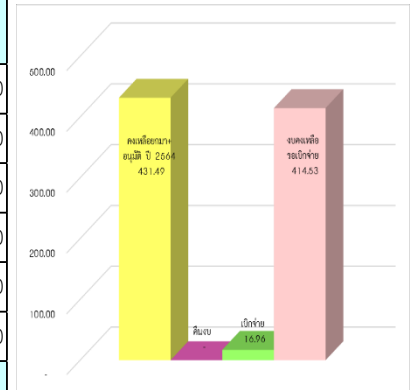

### รายงานสรุปผลการเบิกจ่ายงบประมาณ ประจำปี 2564 (กลุ่มโครงการที่อนุมัติปี 2560)

กลุ่มโครงการที่อนุมัติ ปี 2560 มีเงินสนับสนุนองค์กรชุมชนคงเหลือรอเบิกจ่ายมาจากปี 2563 จำนวน 9.72 ล้านบาท แสดงรายละเอียดแยกรายภาค ดังนี้

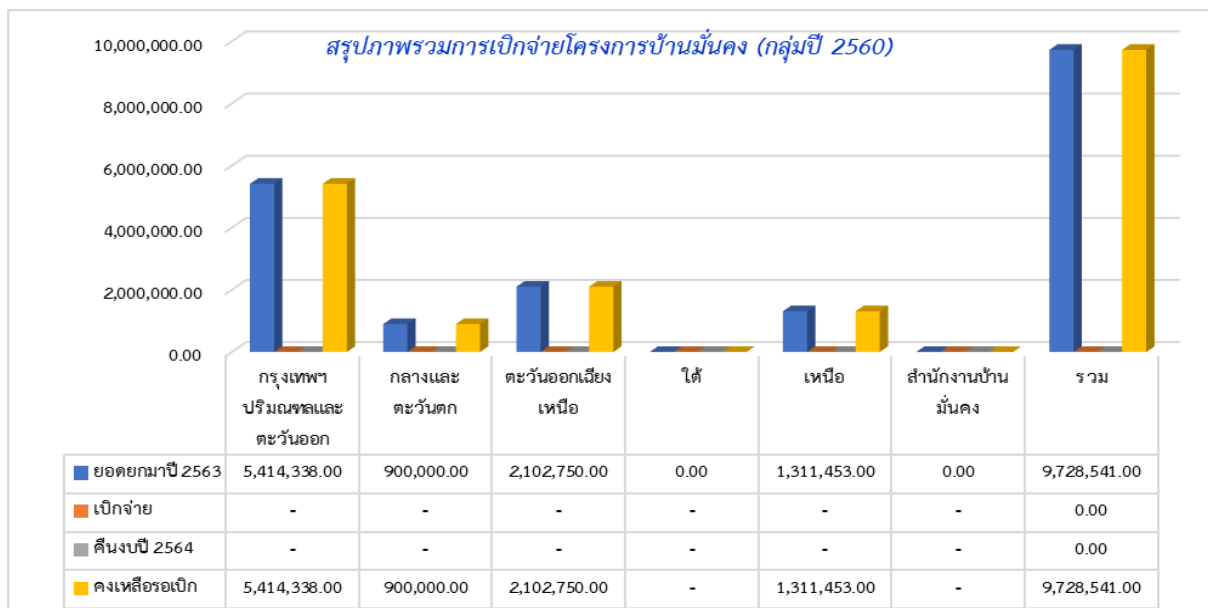

**รายงานสรุปผลการเบิกจ่ายงบประมาณ ประจำปี 2564 (กลุ่มโครงการที่อนุมัติปี 2561)**

กลุ่มโครงการที่อนุมัติ ปี 2561 มีเงินสนับสนุนองค์กรชุมชนคงเหลือรอเบิกจ่ายยกมาจากปี 2563 จำนวน 72.70 ล้านบาท แสดงรายละเอียดแยกรายภาค ดังนี้

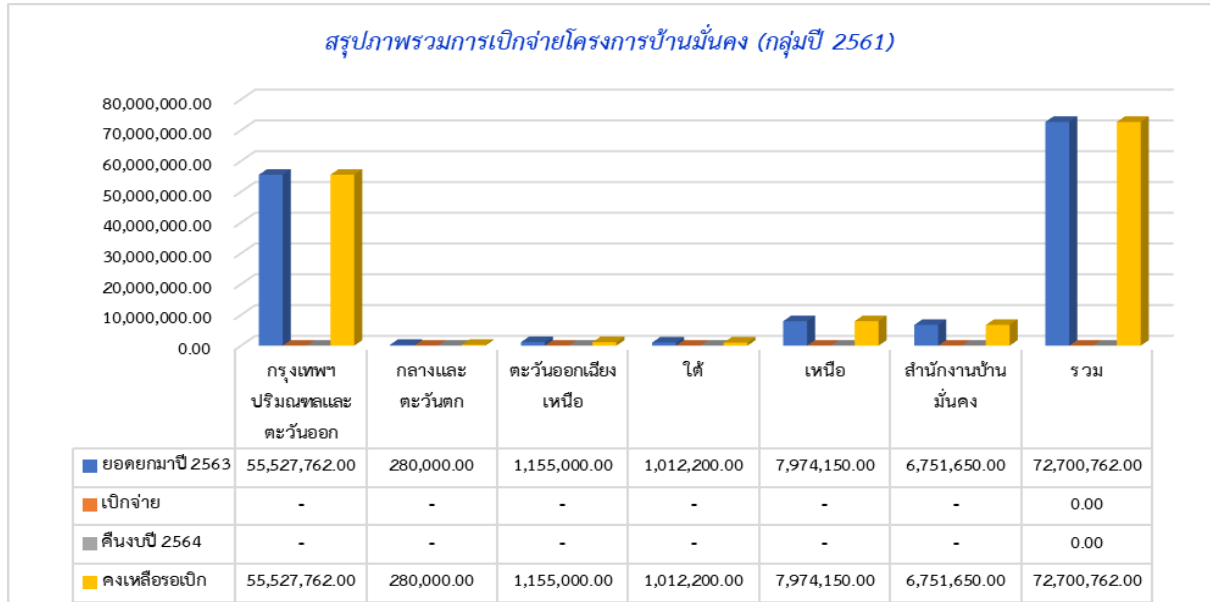

**รายงานสรุปผลการเบิกจ่ายงบประมาณ ประจำปี 2564 (กลุ่มโครงการที่อนุมัติปี 2562)**

กลุ่มโครงการที่อนุมัติ ปี 2562 มีเงินสนับสนุนองค์กรชุมชนคงเหลือรอเบิกจ่ายยกมาจากปี 2563 จำนวน 106.89 ล้านบาท เบิกจ่ายงบประมาณรวมทั้งสิ้น 5.70 ล้านบาท คิดเป็นร้อยละ 4.98 ของงบประมาณเบิกจ่าย แสดงรายละเอียดแยกรายภาค ดังนี้

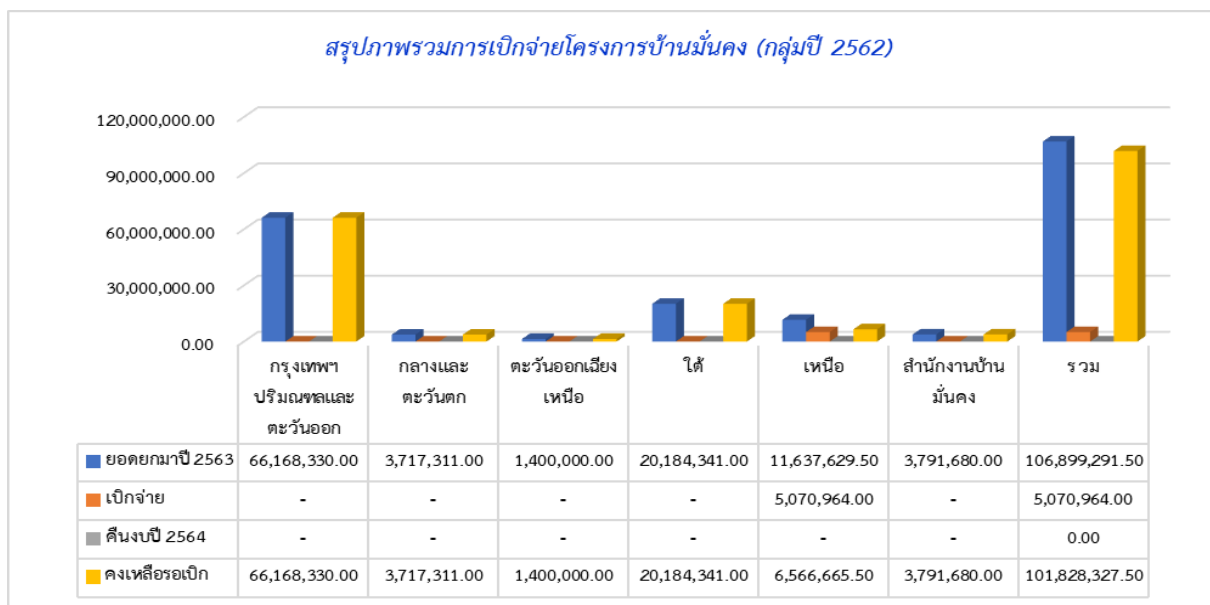

**รายงานสรุปผลการเบิกจ่ายงบประมาณ ประจำปี 2564 (กลุ่มโครงการที่อนุมัติปี 2563)**

กลุ่มโครงการที่อนุมัติ ปี 2563 มีเงินสนับสนุนองค์กรชุมชนคงเหลือรอเบิกจ่ายยกมาจากปี 2563 จำนวน 231.21 ล้านบาท เบิกจ่ายงบประมาณได้ 9.38 ล้านบาท คิดเป็นร้อยละ 4.23 ของงบคงเหลือรอเบิกจ่าย ดังนั้นคงเหลืองบประมาณรอเบิกจ่าย 221.82 ล้านบาท แสดงรายละเอียดแยกรายภาค ดังนี้

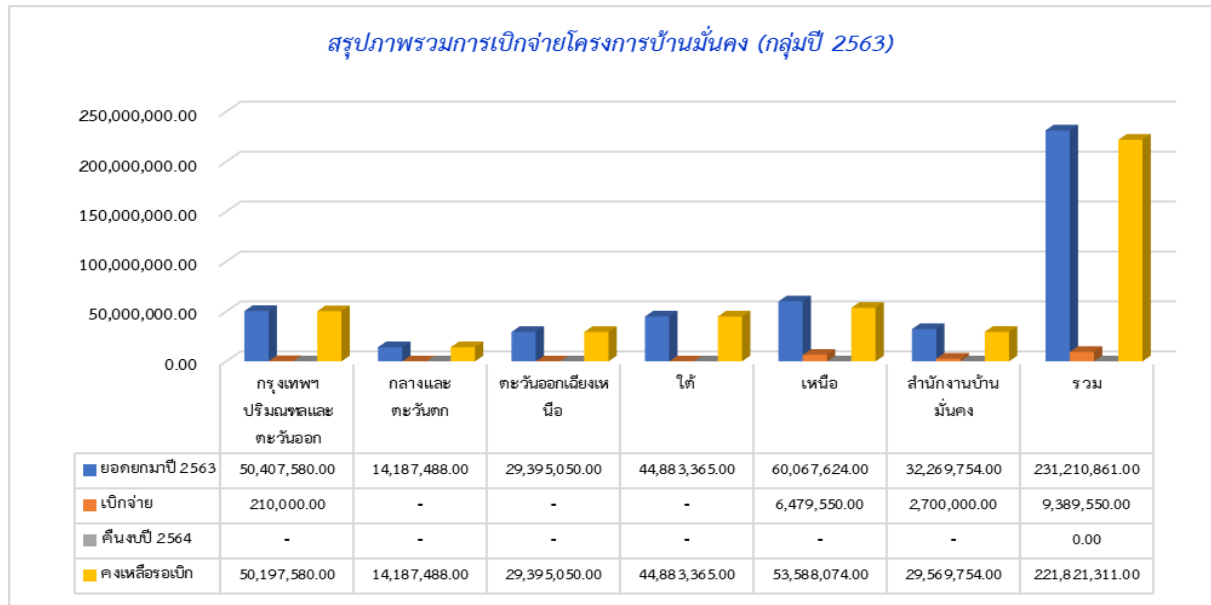

**รายงานสถานะโครงการบ้านพอเพียงชนบท**  
**ปีงบประมาณ 2564 ณ 30 พฤศจิกายน 2563**

เงินงบประมาณที่ได้รับการจัดสรร ได้กำหนดแผนเป้าหมายเพื่อช่วยเหลือชุมชน จำนวนทั้งสิ้น 15,000 ครัวเรือน วงเงินรวม 337,500,000 บาท (สามร้อยสามสิบล้านเจ็ดสิบล้านห้าแสนบาทถ้วน) หักเป็นงบดำเนินงาน 33,750,000 บาท (สามสิบล้านสามแสนเจ็ดแสนห้าหมื่นบาทถ้วน) คงเหลือดำเนินการ 303,750,000 บาท (สามร้อยสามสิบล้านเจ็ดแสนห้าหมื่นเก้าบาทถ้วน)

**รายงานสรุปผลการอนุมัติ กลุ่มโครงการอนุมัติใหม่ ปี 2564 (เปรียบเทียบเป้าหมายผลลัพธ์)**

โครงการบ้านพอเพียงชนบท ปีงบประมาณ 2564 สำนักงานภาคอยู่ระหว่างการดำเนินการ จึงยังไม่สามารถอนุมัติโครงการได้ ซึ่งแต่ละภาคมีเป้าหมายการดำเนินโครงการ ดังนี้

| ภาค                      | จหน.<br>จังหวัด | จหน.<br>กลุ่ม จว. | เป้าหมาย | งบประมาณ            |   | รวมงบประมาณ    |
|--------------------------|-----------------|-------------------|----------|---------------------|---|----------------|
|                          |                 |                   |          | งบพัฒนาที่อยู่อาศัย | งบขับเคลื่อนกลไก/<br>ขบวน จว./กลุ่ม จว. |                |
| กทม.ปริมณฑลและตะวันออก   | 13              | 3                 | 2,900    | 58,000,000.00       | 725,000.00                              | 58,725,000.00  |
| กลางและตะวันตก           | 13              | 3                 | 2,900    | 58,000,000.00       | 725,000.00                              | 58,725,000.00  |
| ตะวันออกเฉียงเหนือ       | 20              | 5                 | 2,900    | 58,000,000.00       | 725,000.00                              | 58,725,000.00  |
| ใต้                      | 14              | 3                 | 2,900    | 58,000,000.00       | 725,000.00                              | 58,725,000.00  |
| เหนือ                    | 17              | 4                 | 2,900    | 58,000,000.00       | 725,000.00                              | 58,725,000.00  |
| ภาคประชาสังคม (ส่วนกลาง) |                 |                   | 500      | 10,000,000.00       | 125,000.00                              | 10,125,000.00  |
| รวม                      | 77              | 18                | 15,000   | 300,000,000.00      | 3,750,000.00                            | 303,750,000.00 |

ในปีงบประมาณ 2564 โครงการบ้านพอเพียงมีเงินสนับสนุนองค์กรชุมชนคงเหลือรอเบิกจ่ายยกมาจากปี 2563 จำนวน 26.18 ล้าน เบิกจ่ายงบประมาณได้ 5.36 ล้านบาท คิดเป็นร้อยละ 20.47 ของงบคงเหลือรอเบิกจ่าย ดังนั้นคงเหลืองบประมาณรอเบิกจ่าย 20.82 ล้านบาท แสดงรายละเอียดแยกภาค ดังนี้

| ภาค                     | ยอดเบิกจ่าย<br>คงเหลือยกมาปี<br>2564 | คืบหน้า | เบิกจ่าย     | คงเหลือ       | ร้อยละ |
|-------------------------|--------------------------------------|---------|--------------|---------------|--------|
| กทม. ปริมณฑลและตะวันออก | 12,966,713.00                        | -       | 1,614,444.00 | 11,352,269.00 | -      |
| กลางและตะวันตก          | -                                    | -       | -            | -             | 0      |
| ตะวันออกเฉียงเหนือ      | 3,609,172.00                         | -       | -            | 3,609,172.00  | -      |
| ใต้                     | 5,373,375.00                         | -       | 3,746,025.00 | 1,627,350.00  | -      |
| เหนือ                   | -                                    | -       | -            | -             | -      |
| สลัม 4 ภาค              | 4,232,250.00                         | -       | -            | 4,232,250.00  | -      |
| รวม                     | 26,181,510.00                        | -       | 5,360,469.00 | 20,821,041.00 | -      |

## รายงานสถานะโครงการพัฒนาที่อยู่อาศัยชั่วคราว กรณีไฟไหม้ ไลรื้อ ปีงบประมาณ 2564 ณ 30 พฤศจิกายน 2563

โครงการพัฒนาที่อยู่อาศัยชั่วคราว กรณีไฟไหม้ ไลรื้อได้รับเงินงบประมาณจากรัฐตั้งแต่ปี 2559-2564 กำหนดแผนเป้าหมายเพื่อช่วยเหลือชุมชนรวมทั้งสิ้น 6,452 ครั้วเรือน วงเงินรวม 116,137,500 บาท หักเป็นค่าใช้จ่ายในการดำเนินงาน 11,613,750 บาท ดังนั้นคงเหลืองบดำเนินการทั้งสิ้น 104,523,750 บาท เกิดการสนับสนุนงบประมาณให้กับขบวนการคุ้มครองชุมชนในระดับชุมชน โดยสำนักงานภาคเป็นผู้สนับสนุนงบประมาณรายโครงการ สามารถดำเนินการได้จำนวน 5,134 ครั้วเรือน วงเงินอนุมัติรวม 79,784,030 บาท ยังเหลือเป้าหมายดำเนินการอีก 1,318 ครั้วเรือน งบประมาณคงเหลือในการดำเนินการตามแผนงานโครงการ วงเงินรวมทั้งสิ้น 24,739,720 บาท แสดงรายละเอียดดังตารางต่อไปนี้

### รับเงินงบประมาณจากรัฐ

| กรอบงบ  | เป้าหมาย<br>ครั้วเรือน | งบรับจากรัฐ    | งบดำเนินงานพัฒนา<br>10% | คงเหลืองบดำเนินการ | อนุมัติสุทธิ |                |               | คงเหลือ<br>งบดำเนินการ |
|---------|------------------------|----------------|-------------------------|--------------------|--------------|----------------|---------------|------------------------|
|         |                        |                |                         |                    | คก.          | ครั้ว<br>เรือน | จำนวนเงิน     |                        |
| ปี 2559 | 1,170                  | 21,060,000.00  | 2,106,000.00            | 18,954,000.00      | 30           | 1,448          | 16,346,447.00 | 2,607,553.00           |
| ปี 2560 | 1,082                  | 19,477,500.00  | 1,947,750.00            | 17,529,750.00      | 37           | 1,043          | 17,513,346.00 | 16,404.00              |
| ปี 2561 | 1,200                  | 21,600,000.00  | 2,160,000.00            | 19,440,000.00      | 15           | 1,148          | 19,385,724.00 | 54,276.00              |
| ปี 2562 | 1,000                  | 18,000,000.00  | 1,800,000.00            | 16,200,000.00      | 41           | 920            | 16,188,513.00 | 11,487.00              |
| ปี 2563 | 1,000                  | 18,000,000.00  | 1,800,000.00            | 16,200,000.00      | 14           | 535            | 9,630,000.00  | 6,570,000.00           |
| ปี 2564 | 1,000                  | 18,000,000.00  | 1,800,000.00            | 16,200,000.00      | 3            | 40             | 720,000.00    | 15,480,000.00          |
| รวม     | 6,452                  | 116,137,500.00 | 11,613,750.00           | 104,523,750.00     | 140          | 5,134          | 79,784,030.00 | 24,739,720.00          |

### สรุปการเบิกจ่ายงบประมาณสะสม 2559-2564

| กรอบงบ  | เป้าหมาย<br>ครั้วเรือน | คงเหลืองบดำเนินการ | อนุมัติสุทธิ |                |               | เบิกจ่าย      |                   | ร้อยละ<br>เบิกจ่าย |
|---------|------------------------|--------------------|--------------|----------------|---------------|---------------|-------------------|--------------------|
|         |                        |                    | คก.          | ครั้ว<br>เรือน | จำนวนเงิน     | เบิกจ่ายสะสม  | คงเหลือรอเบิกจ่าย |                    |
| ปี 2559 | 1,170                  | 18,954,000.00      | 30           | 1,448          | 16,346,447.00 | 16,346,447.00 | -                 | 100.00             |
| ปี 2560 | 1,082                  | 17,529,750.00      | 37           | 1,043          | 17,513,346.00 | 17,513,346.00 | -                 | 100.00             |
| ปี 2561 | 1,200                  | 19,440,000.00      | 15           | 1,148          | 19,385,724.00 | 19,043,724.00 | 342,000.00        | 98.24              |
| ปี 2562 | 1,000                  | 16,200,000.00      | 41           | 920            | 16,188,513.00 | 13,048,916.00 | 3,139,597.00      | 80.61              |
| ปี 2563 | 1,000                  | 16,200,000.00      | 14           | 535            | 9,630,000.00  | 7,686,000.00  | 1,944,000.00      | 79.81              |
| ปี 2564 | 1,000                  | 16,200,000.00      | 3            | 40             | 720,000.00    | 432,000.00    | 288,000.00        | 60.00              |
| รวม     | 6,452                  | 104,523,750.00     | 140          | 5,134          | 79,784,030.00 | 74,070,433.00 | 5,713,597.00      | 92.84              |

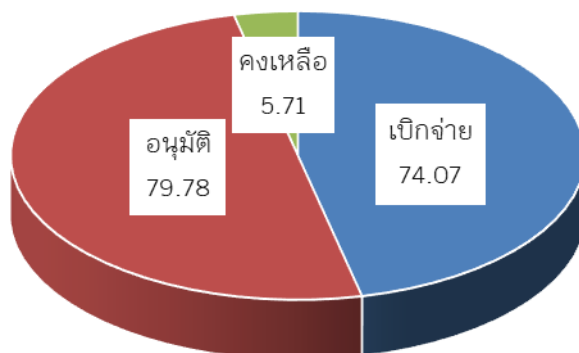

**รายงานสรุปผลการอนุมัติโครงการปี 2564**

ผลการอนุมัติงบประมาณกลุ่มโครงการปี 2564 สามารถสนับสนุนโครงการพัฒนาที่อยู่อาศัยชั่วคราว กรณีไฟไหม้ไถ่หรือ ได้ทั้งสิ้น 3 โครงการ 40 ครั้วเรือน งบประมาณอนุมัติ 720,000 บาท เบิกจ่ายงบประมาณได้ 432,000 บาท คิดเป็นร้อยละ 60 ของงบคงเหลือรอเบิกจ่าย ดังนั้นคงเหลืองบประมาณรอเบิกจ่าย 288,000 บาท แสดงรายละเอียดแยกภูมิภาค ดังนี้

**ตารางสรุปผลการอนุมัติและเบิกจ่ายงบประมาณ ปี 2564**

| ภาค                        | โครงการ  | ครั้วเรือน | ผลอนุมัติ         | ผลเบิกจ่าย        | คินงบประมาณ | คงเหลือ           | ร้อยละเบิกจ่าย |
|----------------------------|----------|------------|-------------------|-------------------|-------------|-------------------|----------------|
| กรุงเทพปริมณฑล และตะวันออก |          |            | -                 | -                 | -           | -                 | -              |
| กลางและตะวันตก             |          |            | -                 | -                 | -           | -                 | -              |
| ตะวันออกเฉียงเหนือ         |          |            | -                 | -                 | -           | -                 | -              |
| ใต้                        | 2        | 37         | 666,000.00        | 432,000.00        | -           | 234,000.00        | 64.86          |
| เหนือ                      |          |            | -                 | -                 | -           | -                 | -              |
| ส่วนกลาง (สำนักบ้านมั่นคง) | 1        | 3          | 54,000.00         | -                 | -           | 54,000.00         | -              |
| <b>รวม</b>                 | <b>3</b> | <b>40</b>  | <b>720,000.00</b> | <b>432,000.00</b> | <b>-</b>    | <b>288,000.00</b> | <b>60.00</b>   |

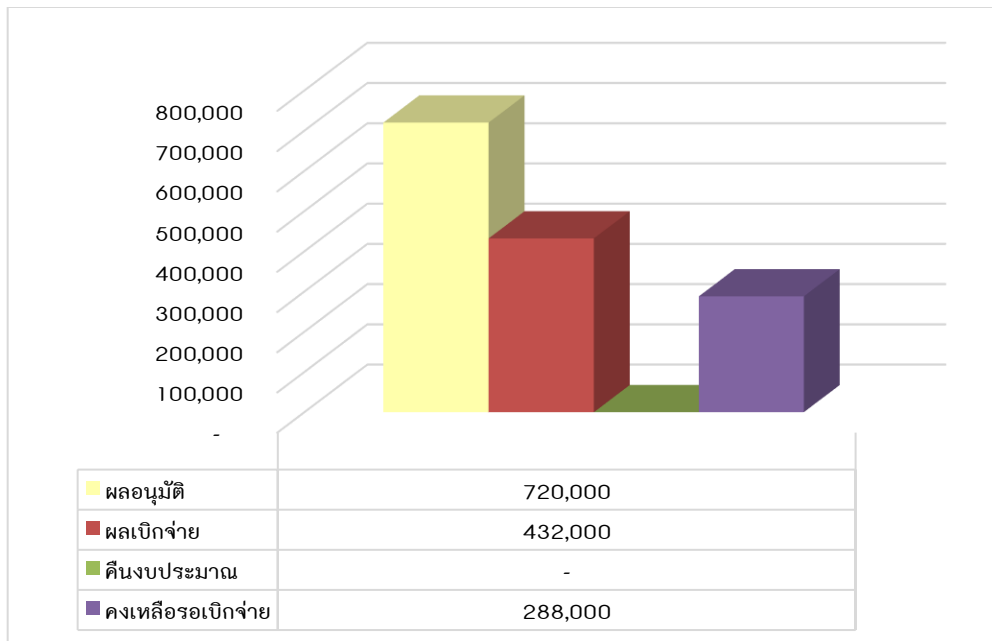

**รายงานสถานะโครงการพัฒนาคุณภาพชีวิตกลุ่มคนไร้บ้าน**  
**ปีงบประมาณ 2564 ณ 30 พฤศจิกายน 2563**

เงินงบประมาณที่ได้รับการจัดสรร ได้กำหนดแผนเป้าหมายเพื่อช่วยเหลือชุมชนที่ได้รับการจัดสรรงบประมาณจำนวนทั้งสิ้น 698 ครัวเรือน วงเงินรวมทั้งสิ้น 117,600,000.00 บาท สนับสนุนให้ดำเนินการสร้างศูนย์พักคนไร้บ้าน จำนวน 3 ศูนย์ พื้นที่จังหวัดเชียงใหม่ ขอนแก่น และปทุมธานี ตามงบประมาณที่ได้รับการจัดสรร แยกเป็นรายปีดังนี้

- **ปีงบประมาณ 2560** ได้รับจัดสรรงบประมาณโครงการพัฒนาคุณภาพชีวิตกลุ่มคนไร้บ้าน จำนวน 1 ศูนย์ งบประมาณรวม 52,300,000 บาท หักเป็นค่าใช้จ่ายในการดำเนินงาน 5,230,000 บาท คงเหลืองบประมาณดำเนินการ 47,070,000 บาท สำนักบ้านมั่นคงและที่ดินสามารถอนุมัติโครงการเพื่อช่วยเหลือกลุ่มคนไร้บ้านรวมทั้งสิ้น 2 ศูนย์ ได้แก่ ศูนย์คนไร้บ้านจังหวัดเชียงใหม่, จังหวัดขอนแก่น และซื้อที่ดินสำหรับชุมชนใหม่คนไร้บ้าน (เพิ่มเติม) รวมทั้งสิ้น 47,070,000 บาท เบิกจ่ายครบถ้วน คิดเป็นร้อยละ 100 ของงบประมาณอนุมัติ

- **ปีงบประมาณ 2561** ได้รับจัดสรรงบประมาณโครงการพัฒนาคุณภาพชีวิตกลุ่มคนไร้บ้าน จำนวน 2 ศูนย์ งบประมาณทั้งสิ้น 65,300,000 บาท หักเป็นค่าใช้จ่ายในการดำเนินงาน 6,530,000 บาท ดังนั้นคงเหลืองบดำเนินการทั้งสิ้น 58,770,000 บาท สำนักบ้านมั่นคงและที่ดินสามารถอนุมัติโครงการเพื่อช่วยเหลือกลุ่มคนไร้บ้าน ได้แก่ ศูนย์พักคนไร้บ้าน จ.ปทุมธานี ชุมชนใหม่คนไร้บ้าน อาคารศูนย์พักคนไร้บ้าน จ.ขอนแก่น โครงการเสริมสร้างความเข้มแข็งและพัฒนาคุณภาพชีวิตคนไร้บ้าน โครงการสำรวจข้อมูลเพื่อจัดทำระบบข้อมูลการวิจัยและจัดการความรู้สำหรับแนวทางการพัฒนาคุณภาพชีวิตอย่างยั่งยืน และโครงการประเมินการก่อสร้างและออกแบบการอยู่อาศัยอย่างมีส่วนร่วม ศูนย์พักคนไร้บ้าน งบประมาณอนุมัติรวม 58,770,000 บาท เบิกจ่ายแล้วเป็นเงินทั้งสิ้น 58,770,000 บาท คิดเป็นร้อยละ 100 ของงบประมาณอนุมัติ

| ปีที่อนุมัติ | งบรับจากรัฐ    | งบดำเนินการพัฒนา 10% | คงเหลืองบดำเนินการ | อนุมัติ        | เบิกจ่าย       | คงเหลือรอเบิกจ่าย | ร้อยละเบิกจ่าย |
|--------------|----------------|----------------------|--------------------|----------------|----------------|-------------------|----------------|
| 2560         | 52,300,000.00  | 5,230,000.00         | 47,070,000.00      | 47,070,000.00  | 47,070,000.00  | -                 | 100.00         |
| 2561         | 65,300,000.00  | 6,530,000.00         | 58,770,000.00      | 58,770,000.00  | 58,770,000.00  | -                 | 100.00         |
| รวม          | 117,600,000.00 | 11,760,000.00        | 105,840,000.00     | 105,840,000.00 | 105,840,000.00 | -                 | 100.00         |

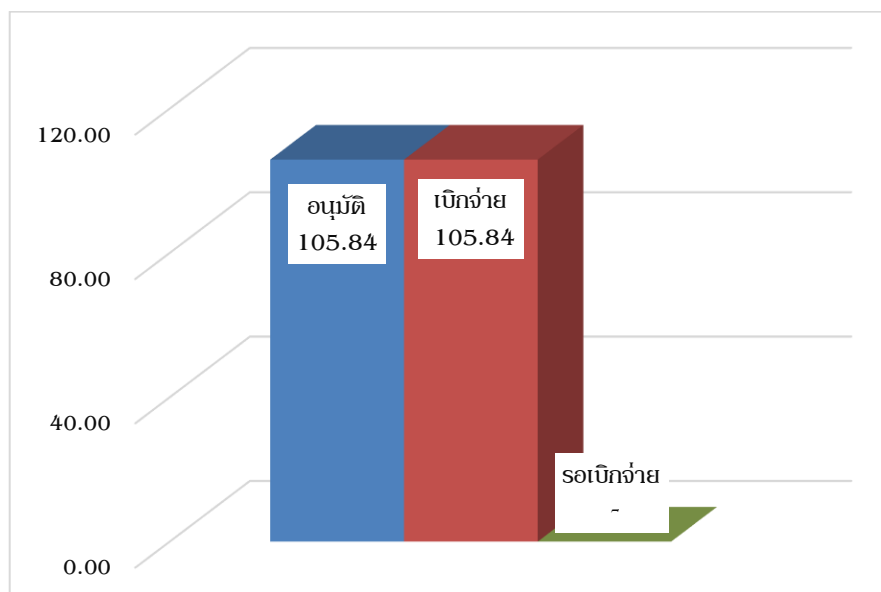

**รายงานสถานะโครงการพัฒนาคุณภาพชีวิตของผู้มีรายได้น้อยในชุมชนเมืองและชนบท**  
**ปีงบประมาณ 2564 ณ 30 พฤศจิกายน 2563**

ตามที่คณะกรรมการสถาบันพัฒนาองค์กรชุมชน ได้มีมติในคราวประชุมครั้งที่ 3/2563 เมื่อวันที่ 2 เมษายน 2563 เห็นชอบปรับงบประมาณคงเหลือจากการดำเนินงานโครงการบ้านมั่นคงที่ไม่มีภาระผูกพันจำนวน 144.25 ล้านบาท เพื่อนำมาใช้ในการพัฒนาคุณภาพชีวิตของผู้มีรายได้น้อยในชุมชนเมือง จำนวน 300 เมือง และชนบทจำนวน 1,500 ตำบล ได้แก่ โครงการพัฒนาคุณภาพชีวิตของผู้มีรายได้น้อยในชุมชนเมือง และโครงการพัฒนาคุณภาพชีวิตของผู้มีรายได้น้อยในชนบท สามารถอนุมัติโครงการได้ดังนี้

| โครงการ   | ภาพรวมโครงการคุณภาพชีวิตผู้มีรายได้น้อยในชุมชนเมืองและชนบท |              |                      |              |                |                    |                   |
|---|--|--------------|----------------------|--------------|----------------|--------------------|-------------------|
|   | กรอบงบ   | โครงการ      | เครือข่าย/เมือง/ตำบล | ชุมชน        | ครัวเรือน      | งบอนุมัติ          | คงเหลือ           |
| <b>โครงการพัฒนาคุณภาพชีวิตผู้มีรายได้น้อยในชุมชนเมือง</b> |  |              |                      |              |                |                    |                   |
| 1.1 งบกิจกรรมพัฒนา  | 49,000,000   | 212          | 223                  | 2,581        | 400,250        | 38,120,000         | 10,880,000        |
| 1.2 งบบริหารจัดการ  | 10,000,000   |              |                      |              |                | 4,715,000          | 5,285,000         |
| 1.3 งบกลาง  | 13,000,000   | 5            | 11                   | 350          | 135,207        | 13,000,000         | 0                 |
| <b>รวม</b>  | <b>72,000,000</b>  | <b>217</b>   | <b>234</b>           | <b>2,931</b> | <b>535,457</b> | <b>55,835,000</b>  | <b>16,165,000</b> |
| <b>โครงการพัฒนาคุณภาพชีวิตผู้มีรายได้น้อยในชนบท</b>       |  |              |                      |              |                |                    |                   |
| 2.1 งบกิจกรรมพัฒนา  | 67,500,000   | 1,528        | 1,557                | -            | -              | 67,058,375         | 441,625           |
| 2.2 งบเชื่อมโยงกลไก                                       | 4,500,000  | 5            | -                    | -            | -              | 4,500,000          | -                 |
| 2.3 งบกลาง  | 250,000  | -            | -                    | -            | -              | -                  | 250,000           |
| <b>รวม</b>  | <b>72,250,000</b>  | <b>1,528</b> | <b>1,557</b>         | <b>-</b>     | <b>-</b>       | <b>71,513,375</b>  | <b>736,625</b>    |
| <b>รวมเมืองและชนบท</b>                                    | <b>144,250,000</b>   | <b>1,715</b> | <b>1,791</b>         | <b>2,931</b> | <b>535,457</b> | <b>127,348,375</b> | <b>16,901,625</b> |

ในปีงบประมาณ 2564 โครงการพัฒนาคุณภาพชีวิตผู้มีรายได้น้อยในชุมชนเมืองและชนบท มีเงินสนับสนุนองค์กรชุมชนคงเหลือรอเบิกจ่ายมาจากปี 2563 จำนวน 6,947,500 บาท แยกเป็น โครงการพัฒนาคุณภาพชีวิตผู้มีรายได้น้อยในชุมชนเมือง จำนวน 6,608,900 บาท และโครงการพัฒนาคุณภาพชีวิตผู้มีรายได้น้อยในชนบท 338,600 บาท จำแนกรายภาคได้ดังนี้

**รายงานสรุปผลการเบิกจ่ายงบประมาณโครงการคุณภาพชีวิตของผู้มีรายได้น้อยในชุมชนเมือง**

| ภาค                                | ผลการเบิกจ่าย         |                   |             |                     | ร้อยละเบิกจ่าย |
|------------------------------------|-----------------------|-------------------|-------------|---------------------|----------------|
|                                    | คงเหลือรอเบิกจ่ายยกมา | เบิกจ่าย          | คินงบประมาณ | คงเหลือ             |                |
| กทม./ตะวันออก                      | 3,432,500.00          | 210,000.00        | -           | 3,222,500.00        | 6.12           |
| กลาง/ตะวันตก                       | -                     | -                 | -           | -                   | -              |
| ตะวันออกเฉียงเหนือ                 | 2,385,000.00          | -                 | -           | 2,385,000.00        | -              |
| ใต้                                | 60,000.00             | 60,000.00         | -           | -                   | 100            |
| เหนือ                              | 225,000.00            | -                 | -           | 225,000.00          | -              |
| สำนักบ้านมั่นคง                    | 506,400.00            | -                 | -           | 506,400.00          | -              |
| สำนักพัฒนาที่อยู่อาศัยชุมชนริมคลอง | -                     | -                 | -           | -                   | -              |
| <b>รวม</b>                         | <b>6,608,900.00</b>   | <b>270,000.00</b> | <b>-</b>    | <b>6,338,900.00</b> | <b>4.09</b>    |

รายงานสรุปผลการเบิกจ่ายงบประมาณโครงการคุณภาพชีวิตของผู้มีรายได้น้อยในชนบท

| ภาค  | ผลการเบิกจ่าย             |          |             |            | ร้อยละ<br>เบิกจ่าย |
|--|---------------------------|----------|-------------|------------|--------------------|
|  | คงเหลือ<br>รอเบิกจ่ายยกมา | เบิกจ่าย | คืบงบประมาณ | คงเหลือ    |                    |
| ภาคกลางและตะวันตก                                    | -                         | -        | -           | -          | -                  |
| ภาคกรุงเทพฯ ปริมณฑล และตะวันออก                      | 270,000.00                | -        | -           | 270,000.00 | -                  |
| ภาคเหนือ   | -                         | -        | -           | -          | -                  |
| ภาคใต้   | -                         | -        | -           | -          | -                  |
| ตะวันออกเฉียงเหนือ                                   | -                         | -        | -           | -          | -                  |
| สำนักบ้านมั่นคงและที่ดิน<br>(เครือข่ายภาคประชาสังคม) | 68,600.00                 | -        | -           | 68,600.00  | -                  |
| รวม  | 338,600.00                | -        | -           | 338,600.00 | -                  |