

**รายงานสถานะโครงการสนับสนุนการพัฒนาขบวนการองค์กรชุมชน ปีงบประมาณ พ.ศ. 2563**  
**(โครงการเสริมสร้างขีดความสามารถของชุมชน โครงการสนับสนุนสวัสดิการชุมชน และโครงการพัฒนาและเชื่อมโยงกลุ่มธุรกิจชุมชน)**  
**ณ เดือนกรกฎาคม 2563**

สถาบันพัฒนาองค์กรชุมชน(องค์การมหาชน) มีจุดมุ่งหมายในการเสริมสร้างความเข้มแข็งขององค์กรชุมชน โดยกำหนดแนวทาง หลักเกณฑ์ และงบประมาณในการสนับสนุนพื้นที่ ตั้งแต่ในระดับครัวเรือน ตำบล/เมือง จังหวัด ภาค และระดับชาติ ภายใต้โครงการและกรอบงบประมาณที่ได้รับการจัดสรรจากรัฐบาล และแผนปฏิบัติการประจำปี ที่มุ่งเน้นการบริหารจัดการร่วมกับขบวนการองค์กรชุมชนทุกประเด็นงานในการออกแบบและขับเคลื่อนงานพัฒนาเพื่อสร้างพื้นที่รูปธรรม พัฒนาคุณภาพองค์กรชุมชน และแกนนำในพื้นที่ รวมทั้งเชื่อมโยงและบูรณาการความร่วมมือระหว่างชุมชน หน่วยงาน และภาคีพัฒนาในพื้นที่

ในปีงบประมาณ พ.ศ. 2563 มีโครงการสนับสนุนการพัฒนาขบวนการองค์กรชุมชน ได้แก่

1. โครงการเสริมสร้างขีดความสามารถของชุมชน ปี 2563
2. โครงการสนับสนุนสวัสดิการชุมชน ปี 2563
3. โครงการพัฒนาและเชื่อมโยงกลุ่มธุรกิจชุมชน ปี 2563

ผลการดำเนินงานและเบิกจ่ายงบประมาณโครงการของสถาบันฯ ณ เดือนกรกฎาคม 2563 มีรายละเอียดดังนี้

การอนุมัติและการเบิกจ่ายงบประมาณสะสม ณ เดือนกรกฎาคม 2563  
(หน่วย : ล้านบาท)

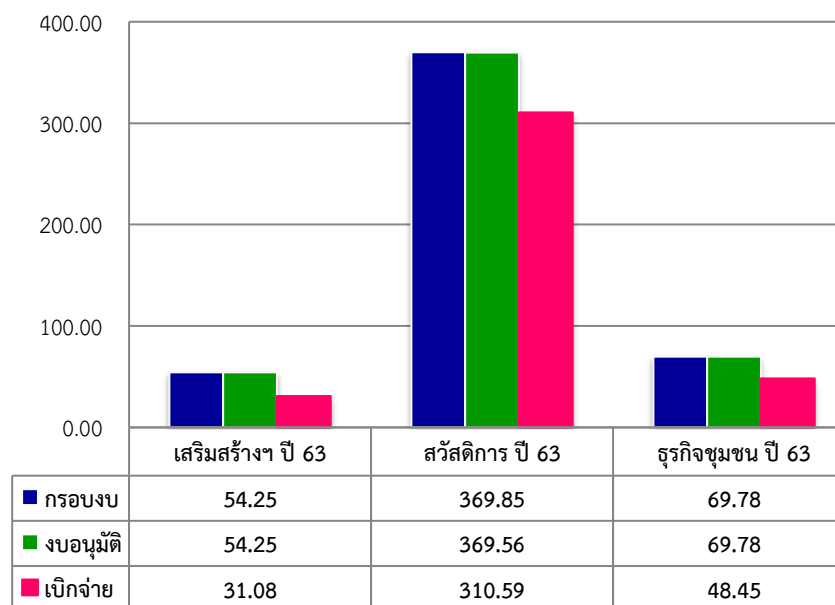

โครงการ	กรอบงบประมาณ	การอนุมัติ						การเบิกจ่ายงบประมาณ				งบประมาณที่ยังไม่อนุมัติ (ล้านบาท)
		จำนวนโครงการ	จำนวน ค.ภาค/ชาติ	จำนวน ค.กลุ่มจังหวัด	จำนวน ค.จังหวัด	จำนวนตำบล/กองทุน	งบอนุมัติ (ล้านบาท)	งบเบิกจ่าย (ล้านบาท)	งบคงเหลือ (ล้านบาท)	ร้อยละเบิกจ่ายจากงบอนุมัติ	ร้อยละเบิกจ่ายจากกรอบงบ	
1. เสริมสร้างขีดความสามารถของชุมชน 2563	54.25	103	8	9	86	-	54.25	31.08	23.17	57.30	57.30	0.00
2. สนับสนุนสวัสดิการชุมชน 2563	369.85	1,537	10	10	67	1,450	369.56	310.59	58.97	84.04	83.98	0.29
3. พัฒนาและเชื่อมโยงกลุ่มธุรกิจชุมชน ปี 2563	69.78	86	9	9	68	-	69.78	48.45	21.33	69.43	69.43	0.00
<b>รวม</b>	<b>493.88</b>	<b>1,726</b>	<b>27</b>	<b>28</b>	<b>221</b>	<b>1,450</b>	<b>493.59</b>	<b>390.12</b>	<b>103.47</b>	<b>79.04</b>	<b>78.99</b>	<b>0.29</b>

1. โครงการเสริมสร้างขีดความสามารถของชุมชน ปี 2563 ได้รับการจัดสรรงบประมาณจำนวน 54.25 ล้านบาท มีการดำเนินงาน ณ เดือนกรกฎาคม 2563 ดังนี้

จำนวนโครงการและงบประมาณที่ได้มีการอนุมัติแก่ชุมชน/เครือข่าย/ภาคี จำนวน 103 โครงการ 54.25 ล้านบาท คิดเป็นร้อยละ 100 ของงบประมาณที่ได้รับการจัดสรร ด้านการอนุมัติโครงการในระบบโปรแกรม CODI - PM จากโครงการที่อนุมัติจำนวน 103 โครงการ พบว่า มีการอนุมัติโครงการในระบบโปรแกรม CODI - PM จำนวน 82 โครงการ ซึ่งสำนักงานภาคตะวันออกเฉียงเหนือ ต้องเร่งดำเนินการบันทึกข้อมูลและอนุมัติโครงการในระบบโปรแกรม CODI - PM ให้สมบูรณ์ เพื่อดำเนินการสรุปรายงานภาพรวมการบริหารโครงการที่ถูกต้องและเป็นปัจจุบัน

○ จำนวนงบประมาณที่ได้มีการเบิกจ่าย มีการเบิกจ่ายงบประมาณโครงการที่อนุมัติแล้วจำนวน 31.08 ล้านบาท คิดเป็นร้อยละ 57.30 ของงบอนุมัติ คงเหลืองบประมาณที่ยังไม่เบิกจ่าย 23.17 ล้านบาท ทั้งนี้ เงื่อนไขการเบิกจ่ายงบประมาณ กำหนดให้มีการเบิกจ่ายงบประมาณงวดแรก ภายใน 4 เดือน นับจากวันที่ได้รับอนุมัติโครงการ จึงขอให้สำนักงานภาคเร่งรัดการเบิกจ่ายงบประมาณงวดที่ 1 ภายในระยะเวลาที่กำหนดและเบิกจ่ายงบประมาณงวดที่เหลือภายในปีงบประมาณ 2563 (30 กันยายน 2563)

หน่วย : บาท

ที่	ภาค	กรอบงบ	การอนุมัติ						งบคงเหลือที่ยังไม่อนุมัติ	การเบิกจ่าย (ข้อมูลจากรายงาน R07)			การอนุมัติโครงการใน CODI PM	
			จน.โครงการ	ระดับภาค/ชาติ	ระดับกลุ่มจังหวัด	ระดับจังหวัด	งบอนุมัติ	ร้อยละการอนุมัติ		งบเบิกจ่าย	งบคงเหลือ	ร้อยละเบิกจ่าย	จน.โครงการ	งบอนุมัติ
1	เหนือ	10,130,000	22	1	4	17	10,130,000	100.00	-	7,451,000	2,679,000	73.55	22	10,130,000
2	อีสาน	15,270,000	44	1	5	38	15,270,000	100.00	-	843,434	14,426,566	5.52	22	7,924,468
3	ใต้	7,930,000	14	-	-	14	7,930,000	100.00	-	5,551,000	2,379,000	70.00	14	7,930,000
4	กลางและตะวันตก	7,810,000	14	1	-	13	7,810,000	100.00	-	5,461,707	2,348,293	69.93	14	7,810,000
5	กทม.ปริมณฑลตะวันออกเฉียงเหนือ	6,680,000	8	4	-	4	6,680,000	100.00	-	5,346,500	1,333,500	80.04	8	6,680,000
6	สนับสนุนการประชุมและกลไกการดำเนินงานสภาระดับชาติ	1,005,000	1	1	-	-	1,005,000	100.00	-	1,005,000	-	100.00	1	1,005,000
	งบบริหารจัดการ	5,425,000	-	-	-	-	5,425,000	100.00	-	5,425,000	-	100.00	1	5,425,000
	รวม	54,250,000	103	8	9	86	54,250,000	100.00	-	31,083,641	23,166,359	57.30	82	46,904,468

แผนภูมิเปรียบเทียบกรอบงบประมาณ การอนุมัติ และการเบิกจ่าย  
งบประมาณโครงการเสริมสร้างฯ ประจำเดือนกรกฎาคม 2563

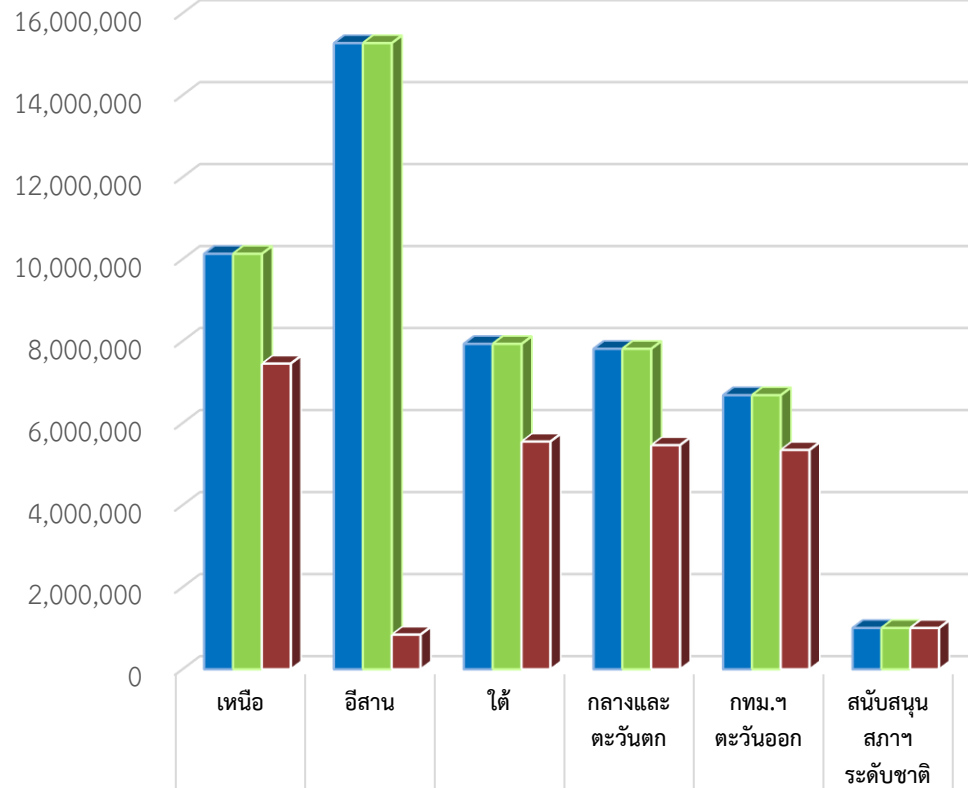

■ กรอบงบประมาณ	10,130,000	15,270,000	7,930,000	7,810,000	6,680,000	1,005,000
■ การอนุมัติ	10,130,000	15,270,000	7,930,000	7,810,000	6,680,000	1,005,000
■ การเบิกจ่าย	7,451,000	843,434	5,551,000	5,461,707	5,346,500	1,005,000

แผนภูมิเปรียบเทียบการเบิกจ่ายระหว่างเดือนมิถุนายนและเดือนกรกฎาคม  
โครงการเสริมสร้างฯ 2563 (หน่วย:บาท)

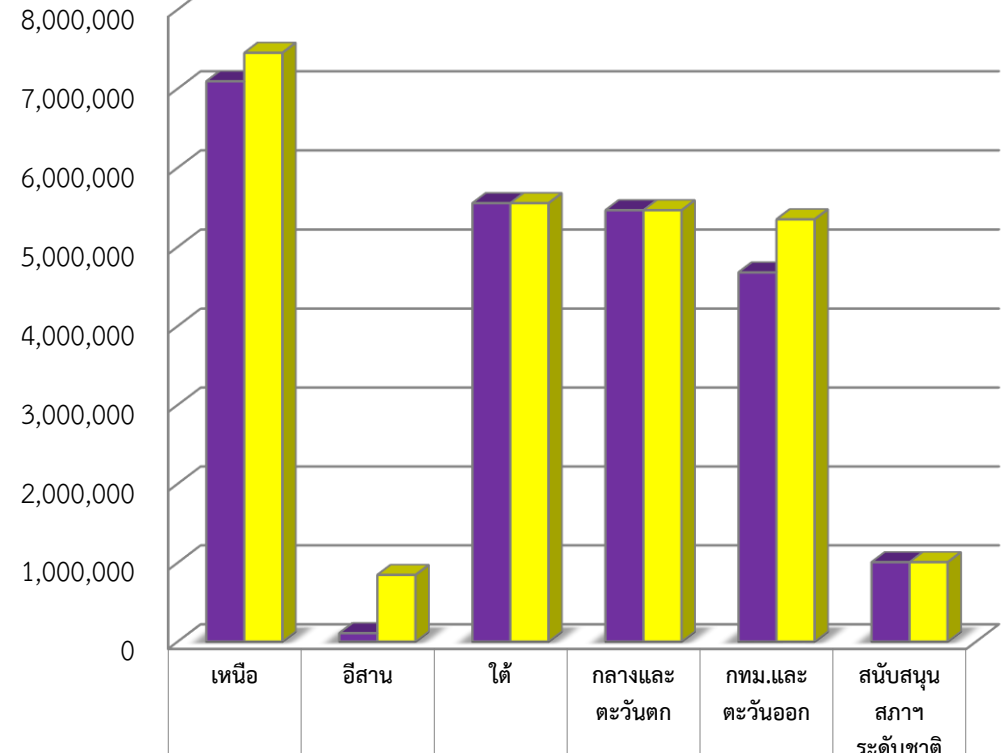

■ มิ.ย.-63	7,091,000	105,840	5,551,000	5,461,707	4,676,000	1,005,000
■ ก.ค.-63	7,451,000	843,434	5,551,000	5,461,707	5,346,500	1,005,000

หมายเหตุ : ไม่รวมงบค่าบริหารจัดการ

## 2. โครงการสนับสนุนสวัสดิการชุมชน ปี 2563 วงเงินงบประมาณที่ได้รับการจัดสรรจำนวนรวม 369.85 ล้านบาท ประกอบด้วยแนวทางการดำเนินงานใน 3 ระดับ ได้แก่

- การสมทบกองทุนสวัสดิการชุมชน จำนวน 900,000 คน 1,200 กองทุน
- การพัฒนาคุณภาพกองทุนสวัสดิการชุมชน 3,064 กองทุน
- การสนับสนุนการขับเคลื่อนกลไกระดับจังหวัด กลุ่มจังหวัด ภาค และระดับชาติ

ผลการดำเนินงานโครงการสนับสนุนสวัสดิการชุมชน ปี 2563 ณ เดือนกรกฎาคม 2563 มีสถานะ ดังนี้

○ **จำนวนโครงการและงบประมาณที่ได้มีการอนุมัติ** ให้แก่กองทุนสวัสดิการชุมชน/เครือข่าย/ภาคี จำนวน 1,537 โครงการ งบประมาณรวม 369.56 ล้านบาท ประกอบด้วย 1) ค่าบริหารจัดการ 36.99 ล้านบาท 2) งบพัฒนาสวัสดิการระดับภาค/จังหวัด 34.87 ล้านบาท และ 3) งบสมทบกองทุนสวัสดิการ 297.70 ล้านบาท โดยสมทบกองทุนสวัสดิการ 1,450 กองทุน จำนวนสมาชิกได้รับการสมทบรวม 1,248,147 ราย การอนุมัติงบประมาณรวมทั้งหมดคิดเป็นร้อยละ 99.92 ของงบประมาณที่ได้รับการจัดสรร และคงเหลืองบประมาณที่ยังไม่มีการอนุมัติซึ่งเป็นงบสมทบกองทุนสวัสดิการ จำนวน 288,118 บาท ซึ่งไม่อนุมัติโครงการและค่างบประมาณ

ด้านการอนุมัติโครงการในระบบโปรแกรม CODI - PM จากโครงการที่อนุมัติจำนวน 1,537 โครงการ พบว่า มีการอนุมัติโครงการในระบบโปรแกรม CODI - PM จำนวน 1,499 โครงการ **ซึ่งสำนักงานภาคตะวันออกเฉียงเหนือ ต้องเร่งดำเนินการบันทึกข้อมูลและอนุมัติโครงการในระบบโปรแกรม CODI - PM ให้สมบูรณ์** เพื่อให้สามารถดำเนินการสรุปรายงานภาพรวมการบริหารโครงการที่ถูกต้องและเป็นปัจจุบัน

○ **จำนวนงบประมาณที่ได้มีการเบิกจ่าย** มีการเบิกจ่ายงบประมาณโครงการแล้วจำนวน 310.59 ล้านบาท คิดเป็นร้อยละ 84.04 ของงบอนุมัติ คงเหลืองบประมาณยังไม่เบิกจ่าย 58.97 ล้านบาท ทั้งนี้ ตามเงื่อนไขการเบิกจ่ายงบประมาณ กำหนดให้มีการเบิกจ่ายงบประมาณงวดแรก ภายใน 4 เดือน นับจากวันที่ได้รับการอนุมัติโครงการ จึงขอให้สำนักงานภาคเร่งรัดการเบิกจ่ายงบประมาณงวดที่ 1 ภายในระยะเวลา 4 เดือน นับจากวันที่ได้รับอนุมัติโครงการ และเบิกจ่ายงบประมาณงวดที่เหลือ ภายในปีงบประมาณ 2563 (30 กันยายน 2563)

หน่วย : บาท

ที่	ภาค	กรอบงบ	เสนอ ผอ. อนุมัติ					การเบิกจ่าย			งบคงเหลือ ที่ยังไม่อนุมัติ	การอนุมัติโครงการใน CODI PM	
			จน. โครงการ	จน. กองทุน	สมาชิก สมทบ	งบอนุมัติ	ร้อยละการ อนุมัติ	งบเบิกจ่าย	งบคงเหลือ	ร้อยละการ เบิกจ่าย		จน.โครงการ	งบอนุมัติ
1	ภาคเหนือ	65,681,962	315	293	279,525	65,681,962	100.00	63,325,521	2,356,441	96.41	-	315	65,681,962
2	ภาคตะวันออกเฉียงเหนือ	131,402,267	626	598	545,052	131,397,797	99.99	79,311,590	52,086,207	60.36	4,470	587	119,965,463
3	ภาคใต้	68,777,280	306	290	209,149	68,777,280	100.00	66,969,780	1,807,500	97.37	-	306	68,777,280
4	ภาคกลางตะวันตก	23,650,038	143	129	83,536	23,650,038	100.00	22,175,363	1,474,675	93.76	-	143	23,650,038
5	ภาคทท.ตะวันออก	41,653,008	145	140	130,885	41,369,360	99.32	40,635,110	734,250	98.23	283,648 *	145	41,369,360
6	สำนักประสาน เครือข่ายสวัสดิการ ชุมชน	1,700,085	2	-	-	1,700,085	100.00	1,185,369	514,716	69.72	-	2	1,700,085.00
	งบริหารจัดการ	36,984,960	-	-	-	36,984,960	100.00	36,984,960	-	100.00	-	1	36,984,960
	รวม	369,849,600	1,537	1,450	1,248,147	369,561,482	99.92	310,587,693	58,973,789	84.04	288,118	1,499	358,129,148

หมายเหตุ \* สำนักงานภาคกรุงเทพฯ ปริมาณพล และตะวันออกคืนงบประมาณ โครงการสนับสนุนสวัสดิการชุมชนกองทุนสวัสดิการชุมชนบางแค จำนวน 283,648 บาท สมาชิกสมทบ 1,024 ราย ตามบันทึกที่ สภ55/02555 เรื่อง ขอสืบงบประมาณโครงการสนับสนุนสวัสดิการชุมชนกองทุนสวัสดิการชุมชนบางแค ปีงบประมาณ 2563 โดยโครงการสนับสนุนสวัสดิการชุมชน กองทุนสวัสดิการชุมชนบางแค ยังไม่ได้รับการอนุมัติโครงการในระบบโปรแกรม CODI - PM

แผนภูมิเปรียบเทียบการอนุมัติและการเบิกจ่ายงบประมาณ  
โครงการสนับสนุนสวัสดิการชุมชน เดือนกรกฎาคม 2563 (หน่วย : บาท)

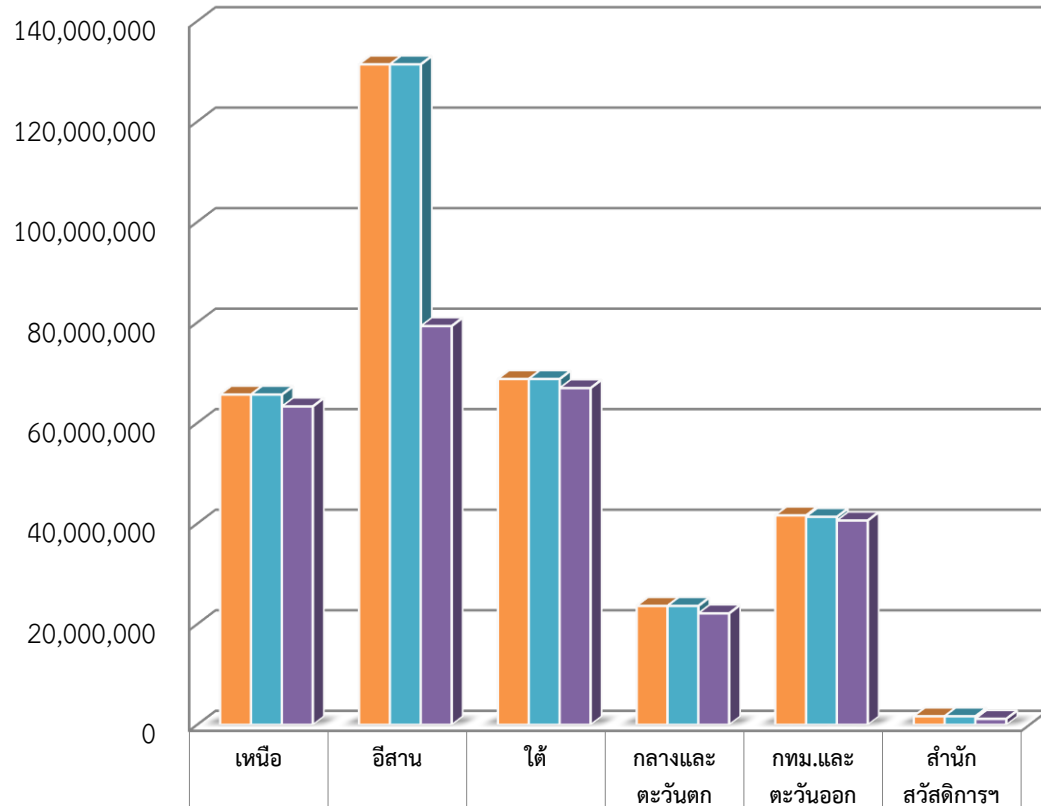

■ กรอบงบประมาณ	65,681,962	131,402,267	68,777,280	23,650,038	41,653,008	1,700,085
■ การอนุมัติ	65,681,962	131,397,797	68,777,280	23,650,038	41,369,360	1,700,085
■ การเบิกจ่าย	63,325,521	79,311,590	66,969,780	22,175,363	40,635,110	1,185,369

แผนภูมิเปรียบเทียบการเบิกจ่ายระหว่างเดือนมิถุนายนและกรกฎาคม  
โครงการสนับสนุนสวัสดิการชุมชน 2563 (หน่วย:บาท)

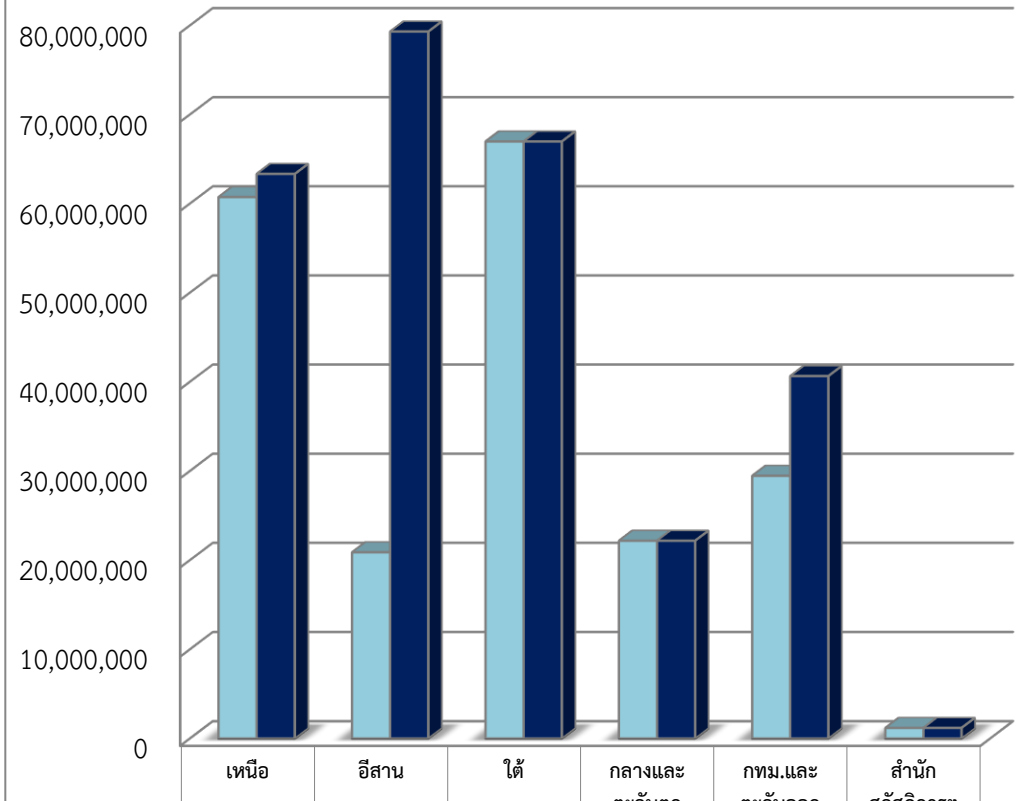

■ มิ.ย.-63	60,729,991	20,877,558	66,969,780	22,175,363	29,453,938	1,185,369
■ ก.ค.2563	63,325,521	79,311,590	66,969,780	22,175,363	40,635,110	1,185,369

หมายเหตุ : ไม่รวมงบบริหารจัดการ

3. โครงการพัฒนาและเชื่อมโยงกลุ่มธุรกิจชุมชน ปี 2563 ได้รับการจัดสรรงบประมาณจำนวน 69.78 ล้านบาท มีการดำเนินงาน ณ เดือนกรกฎาคม 2563 ดังนี้

จำนวนโครงการและงบประมาณที่ได้มีการอนุมัติ แก่ชุมชน/เครือข่าย/ภาคี จำนวน 86 โครงการ 69.78 ล้านบาท คิดเป็นร้อยละ 100 ของงบประมาณที่ได้รับการจัดสรร ด้านการอนุมัติโครงการในระบบโปรแกรม CODI - PM จากโครงการที่อนุมัติจำนวน 86 โครงการ พบว่า มีการอนุมัติโครงการในระบบโปรแกรม CODI - PM จำนวน 86 โครงการ ซึ่งสำนักงานภาคตะวันออกเฉียงเหนือ ต้องเร่งดำเนินการบันทึกข้อมูลและอนุมัติโครงการในระบบโปรแกรม CODI - PM จำนวน 1 โครงการให้สมบูรณ์ เพื่อดำเนินการสรุปรายงานภาพรวมการบริหารโครงการที่ถูกต้องและเป็นปัจจุบัน

○ จำนวนงบประมาณที่ได้มีการเบิกจ่าย มีการเบิกจ่ายงบประมาณโครงการที่อนุมัติแล้วจำนวน 48.45 ล้านบาท คิดเป็นร้อยละ 69.43 ของงบอนุมัติ คงเหลืองบประมาณที่ยังไม่เบิกจ่าย 21.33 ล้านบาท ทั้งนี้ เงื่อนไขการเบิกจ่ายงบประมาณ กำหนดให้มีการเบิกจ่ายงบประมาณงวดแรก ภายใน 4 เดือน นับจากวันที่ได้รับอนุมัติโครงการ จึงขอให้สำนักงานภาคเร่งรัดการเบิกจ่ายงบประมาณงวดที่ 1 ภายในระยะเวลาที่กำหนดและเบิกจ่ายงบประมาณงวดที่เหลือภายในปีงบประมาณ 2563 (30 กันยายน 2563)

หน่วย : บาท

ที่	ภาค	กรอบงบ	การอนุมัติ						งบคงเหลือที่ยังไม่อนุมัติ	การเบิกจ่าย (ข้อมูลจากรายงาน R07)			ข้อมูลบันทึกใน CODI PM	
			จน.โครงการ	โครงการภาค/ชาติ	โครงการกลุ่มจังหวัด	โครงการจังหวัด	งบอนุมัติ	ร้อยละการอนุมัติ		งบเบิกจ่าย	งบคงเหลือ	ร้อยละเบิกจ่าย	จน.โครงการ	งบอนุมัติ
1	เหนือ	12,610,000	17	2	4	11	12,610,000	100.00	-	9,074,500	3,535,500	71.96	17	12,610,000
2	อีสาน	13,120,000	30	3	5	22	13,120,000	100.00	-	5,392,039	7,727,961	41.10	29	13,027,040
3	ใต้	12,100,000	16	2	-	14	12,100,000	100.00	-	8,417,500	3,682,500	69.57	16	12,100,000
4	กลางและตะวันตก	11,970,000	14	1	-	13	11,970,000	100.00	-	8,377,000	3,593,000	69.98	14	11,970,000
5	กทม.ปริมณฑล ตะวันออก	11,970,000	8	-	-	8	11,970,000	100.00	-	9,536,250	2,433,750	79.67	8	11,970,000
6	สำนักเลขาธิการ ยุทธศาสตร์ชุมชนเข้มแข็ง	1,030,650	1	1	-	-	1,030,650	100.00	-	670,000	360,650	65.01	1	1,030,650
	งบบริหารจัดการ	6,977,850					6,977,850	100.00	-	6,977,850	-	100.00	1	6,977,850
	รวม	69,778,500	86	9	9	68	69,778,500	100.00	-	48,445,139	21,333,361	69.43	86	69,685,540

แผนภูมิเปรียบเทียบกรอบงบประมาณ การอนุมัติ และการเบิกจ่าย  
งบประมาณโครงการพัฒนาเชื่อมโยงกลุ่มธุรกิจชุมชน  
เดือนกรกฎาคม 2563

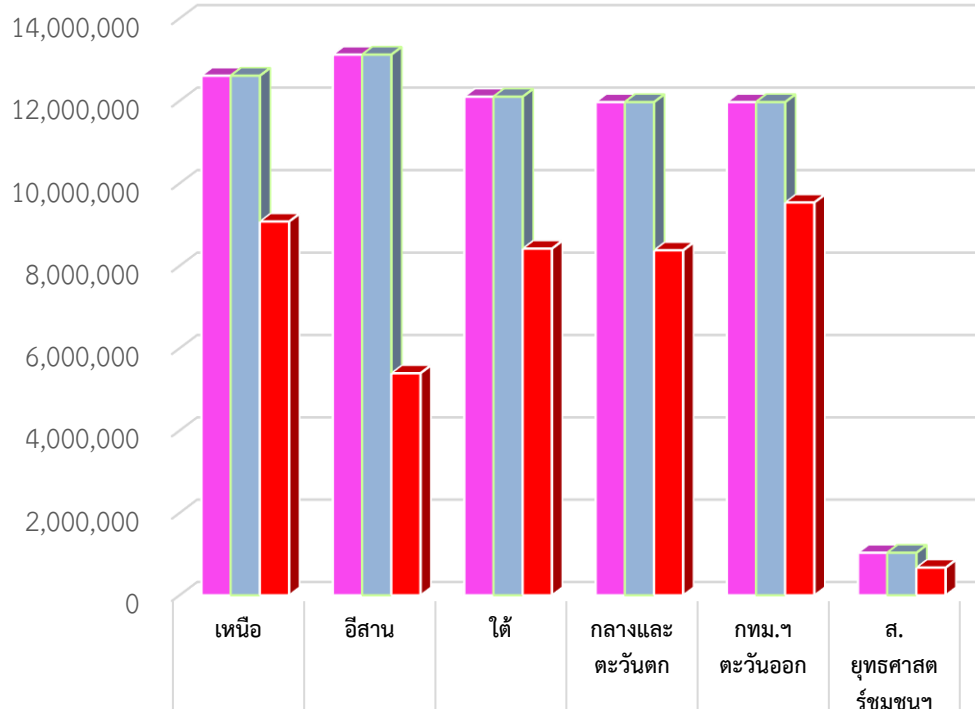

แผนภูมิเปรียบเทียบการเบิกจ่าย ระหว่างเดือนมิถุนายนและกรกฎาคม 2563  
โครงการพัฒนาเชื่อมโยงกลุ่มธุรกิจชุมชน

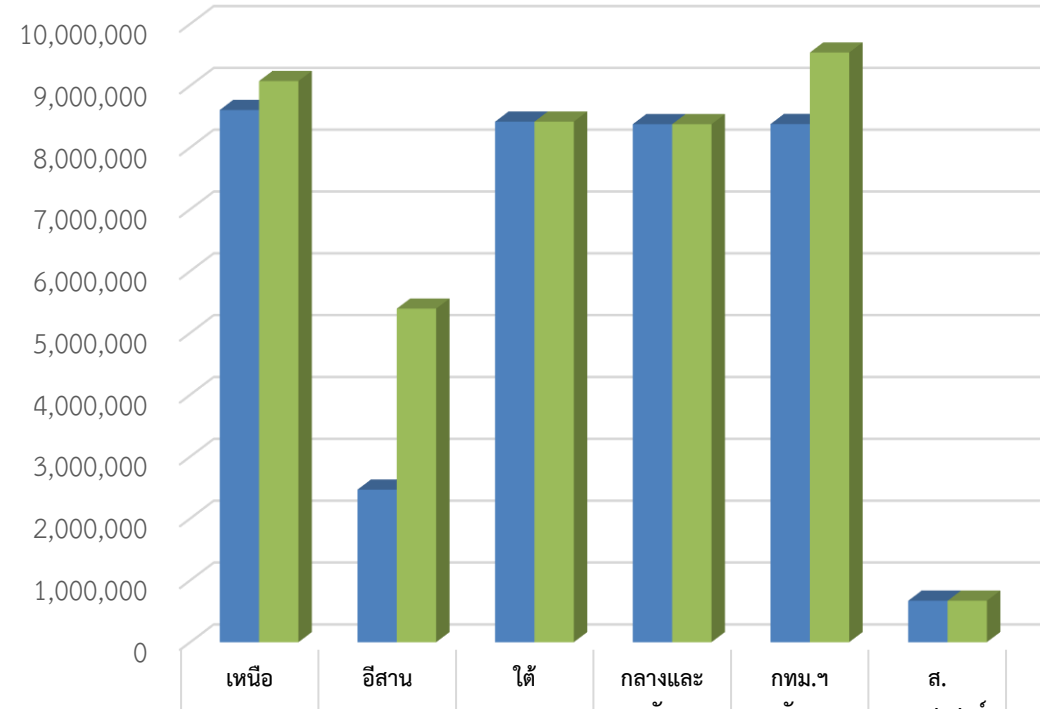

หมายเหตุ : ไม่รวมงบบริหารจัดการ